

2020

2021

2022

2023

2024

2025

2026

2027

2028

2029



Statistisches Jahrbuch

66. Jahrgang

Kontakt
Stadt Salzgitter
Referat für Wirtschafts- und Europaangelegenheiten
Joachim-Campe-Straße 6 – 8
38226 Salzgitter



ISSN 0937 – 843X

Vorbemerkung

Die 66. Ausgabe des Statistischen Jahrbuches bietet detaillierte statistische Informationen zu insgesamt 14 Themenkreisen. Neben den Schwerpunkten zur Bevölkerung und der gewerblichen Wirtschaft beinhaltet es u. a. Strukturdaten zur öffentlichen Sicherheit und Ordnung, zum Schul- und Kulturwesen, Gesundheits-, Verkehrs-, Bau- und Ordnungswesen.

Das statistische Jahrbuch der Stadt Salzgitter soll eine praktische Orientierungshilfe zu wesentlichen auf Salzgitter bezogenen Sachthemen darstellen und zu einer sachlichen Diskussion dieser Themen beitragen.

Salzgitter, im Dezember 2022

Zeichenerklärung

Für alle Tabellen, bei denen nichts anderes vermerkt ist, gilt als Berichtsjahr das Kalenderjahr.

-	=	Zahlenwert genau Null
.	=	Zahlenwert ist unbekannt oder aus Geheimhaltungsgründen nicht veröffentlicht
...	=	Zahlenangaben fallen später an (liegen noch nicht vor)
x	=	Angabe kommt aus sachlogischen Gründen nicht in Frage
P	=	vorläufige Zahl
r	=	berichtigte Zahl
s	=	geschätzte Zahl
A	=	Anfang des Zeitraumes
E	=	Ende des Zeitraumes
D	=	Durchschnitt
KZ	=	Kennziffer
dav.	=	davon Mit diesem Wort wird die Aufgliederung einer Gesamtmasse in sämtliche Teilmassen eingeleitet.
dar.	=	darunter Mit diesem Wort wird die Aufgliederung einzelner Teilmassen angekündigt. Differenzen zwischen Addition der Einzelsummen und Gesamtergebnis ergeben sich teilweise durch Runden der Zahlen.

Auskunft und Beratung:
Dietmar Halmich
Telefon: 05341/ 839-3461
E-Mail: Dietmar.Halmich@Stadt.Salzgitter.de

Herausgeber:
Stadt Salzgitter
Referat für Wirtschafts-
und Europaangelegenheiten

Postfach 10 06 80
38206 Salzgitter

Nachdruck nur mit Quellenangabe gestattet.

Inhaltsverzeichnis

1	GEOGRAPHISCH – STATISTISCHE ANGABEN.....	15
1.1	Lage, Ortszeit und Fläche der Stadt Salzgitter	16
1.2	Entfernungen zu Nachbarstädten.....	16
1.3	Flächennutzung in Salzgitter 2020 nach Stadtteilen / Gesamt.....	17
1.3.1	Flächennutzung in Salzgitter 2020 nach Stadtteilen / Siedlungsflächen.....	18
1.3.2	Flächennutzung in Salzgitter 2020 nach Stadtteilen / Verkehrsflächen	19
1.3.3	Flächennutzung in Salzgitter 2020 nach Stadtteilen / Vegetations-flächen	20
1.3.4	Flächennutzung in Salzgitter 2020 nach Stadtteilen / Gewässerflächen	21
1.4	Kleinräumiges Gliederungssystem der Stadt Salzgitter 2020	22
1.4.1	Ortschaften und Stadtteile der Stadt Salzgitter	22
1.4.2	Stadt Salzgitter – Zuordnung der Statistischen Bezirke	24
1.4.3	Salzgitter Bad – Zuordnung der Statistischen Bezirke	26
1.4.4	Salzgitter Bad – Statistische Bezirke 10 bis 21	27
1.4.5	Salzgitter-Gebhardshagen – Zuordnung der Statistischen Bezirke	28
1.4.6	Salzgitter-Gebhardshagen – Statistische Bezirke 36 bis 41	29
1.4.7	Salzgitter-Lebenstedt – Zuordnung der Statistischen Bezirke	30
1.4.8	Salzgitter-Lebenstedt – Statistische Bezirke 50 bis 63.....	31
1.4.9	Salzgitter-Thiede – Zuordnung der Statistischen Bezirke	32
1.4.10	Salzgitter-Thiede – Statistische Bezirke 78 bis 82	33
2	BEVÖLKERUNG	35
2.1	Vorbemerkungen	36
2.2	Entwicklung der wohnberechtigten Bevölkerung	37
2.2.1	Stadtteile	37
2.2.2	Ortschaften	48
2.2.3	Gesamtes Stadtgebiet 1991 bis 2020	52
2.3	Wohnberechtigte Bevölkerung 2020	53
2.3.1	Deutsche und Ausländer nach Ortschaften.....	53
2.3.2	Deutsche und Ausländer nach Stadtteilen	54
2.4	Bevölkerung am Ort der Hauptwohnung 2020	55
2.4.1	Einwohner nach Altersgruppen, Staatsangehörigkeit und Geschlecht	55
2.4.2	Einwohner nach Altersjahren, Staatsangehörigkeit und Geschlecht / Teil 1.....	56
2.4.3	Einwohner nach Altersjahren, Staatsangehörigkeit und Geschlecht / Teil 2.....	57
2.4.4	Einwohner nach Altersgruppen, Ortschaften und Stadtteilen.....	58
2.4.5	Einwohner nach Altersgruppen – graphische Übersicht Teil 1.....	59
2.4.6	Einwohner nach Altersgruppen – graphische Übersicht Teil 2.....	60
2.4.7	Einwohner nach Altersgruppen und Stadtteilen	61
2.4.8	Ausländer nach Altersgruppen und Ortschaften.....	62
2.4.9	Ausländer nach Altersgruppen und Stadtteilen	63
2.4.10	Ausländer nach Staatsangehörigkeit und Geschlecht / Teil 1	64
2.4.11	Ausländer nach Staatsangehörigkeit und Geschlecht / Teil 2.....	65
2.4.12	Ausländer nach Staatsangehörigkeit und Geschlecht / Teil 3.....	66
2.4.13	Einwohner nach Familienstand, Ortschaften und Stadtteilen.....	67
2.4.14	Einwohner nach Familienstand und Stadtteilen	68
2.4.15	Einwohner nach Familienstand und Statistischen Bezirken / Teil 1.....	69
2.4.16	Einwohner nach Familienstand und Statistischen Bezirken / Teil 2.....	70
2.4.17	Einwohner nach Religionszugehörigkeit, Ortschaften und Stadtteilen.....	71
2.4.18	Einwohner nach Religionszugehörigkeit und Stadtteilen	72
2.4.19	Einwohner nach Religionszugehörigkeit und Statistischen Bezirken / Teil 1	73
2.4.20	Einwohner nach Religionszugehörigkeit und Statistischen Bezirken / Teil 2	74
2.4.21	Deutsche und Ausländer nach Ortschaften.....	75
2.4.22	Einwohnerdichte nach Ortschaften.....	76
2.4.23	Deutsche und Ausländer nach Stadtteilen	77

2.4.24	Einwohnerdichte nach Stadtteilen	78
2.4.25	Einwohner nach Geschlecht, Staatsangehörigkeit und statistischen Bezirken / Teil1	79
2.4.26	Einwohner nach Geschlecht, Staatsangehörigkeit und statistischen Bezirken / Teil2	80
2.4.27	Entwicklung der Einwohnerzahl nach Ortschaften und Quartalen	81
2.4.28	Bevölkerungszunahme / -abnahme 2020 nach Ortschaften	82
2.4.29	Entwicklung der Einwohnerzahl nach Stadtteilen und Quartalen	83
2.4.30	Bevölkerungszu- / -abnahme 2020 nach Stadtteilen	84
2.4.31	Entwicklung der Einwohnerzahl nach Ortschaft und Geschlecht	85
2.4.32	Entwicklung der Einwohnerzahl nach Stadtteil und Geschlecht	86
2.4.33	Entwicklung der Einwohnerzahl nach Ortschaften und Staatsangehörigkeit	87
2.4.34	Ausländer Zu- / Abnahme 2020 nach Ortschaften	88
2.4.35	Entwicklung der Einwohnerzahl nach Stadtteilen und Staatsangehörigkeit	89
2.4.36	Ausländer Zu- / Abnahme 2020 nach Stadtteilen	90
2.4.37	Ausländer nach Ortschaften und Geschlecht	91
2.4.38	Ausländeranteil in Ortschaften und Stadtteilen / Anteil in % an der Gesamtbevölkerung	92
2.4.39	Ausländer nach Stadtteilen und Geschlecht	93
2.4.40	Ausländer nach Stadtteilen / Anteil in % an der Gesamtbevölkerung	94
2.4.41	Bevölkerungsentwicklung 1991 bis 2020 / Einwohner, Fläche und Einwohner je km ²	95
2.4.42	Bevölkerungszunahme / -abnahme in Salzburg 1991 bis 2020	96
2.4.43	Geburten / Sterbefälle in Salzburg 1991 bis 2020	97
2.4.44	Saldo Geburten / Sterbefälle in Salzburg 1991 bis 2020	98
2.4.45	Zuzüge / Fortzüge in Salzburg 1991 bis 2020	99
2.4.46	Saldo Zuzüge / Fortzüge in Salzburg 1991 bis 2020	100
2.4.47	Fortzüge aus Salzburg nach Wanderungsziel und Geschlecht / Teil 1	101
2.4.48	Fortzüge aus Salzburg nach Wanderungsziel und Geschlecht / Teil 2	102
2.4.49	Fortzüge aus Salzburg nach Wanderungsziel und Geschlecht / Teil 3	103
2.4.50	Fortzüge aus Salzburg nach Wanderungsziel und Staatsangehörigkeit / Teil 1	104
2.4.51	Fortzüge aus Salzburg nach Wanderungsziel und Staatsangehörigkeit / Teil 2	105
2.4.52	Fortzüge aus Salzburg nach Wanderungsziel und Staatsangehörigkeit / Teil 3	106
2.4.53	Fortzüge aus Salzburg nach Wanderungsziel und Altersgruppen / Teil 1	107
2.4.54	Fortzüge aus Salzburg nach Wanderungsziel und Altersgruppen / Teil 2	108
2.4.55	Fortzüge aus Salzburg nach Wanderungsziel und Altersgruppen / Teil 3	109
2.4.56	Fortzüge aus Salzburg nach Altersgruppen	110
2.4.57	Zuzüge nach Salzburg nach Herkunft und Geschlecht / Teil 1	111
2.4.58	Zuzüge nach Salzburg nach Herkunft und Geschlecht / Teil 2	112
2.4.59	Zuzüge nach Salzburg nach Herkunft und Geschlecht / Teil 3	113
2.4.60	Zuzüge nach Salzburg nach Herkunft und Staatsangehörigkeit / Teil 1	114
2.4.61	Zuzüge nach Salzburg nach Herkunft und Staatsangehörigkeit / Teil 2	115
2.4.62	Zuzüge nach Salzburg nach Herkunft und Staatsangehörigkeit / Teil 3	116
2.4.63	Zuzüge nach Salzburg nach Herkunft und Altersgruppen / Teil 1	117
2.4.64	Zuzüge nach Salzburg nach Herkunft und Altersgruppen / Teil 2	118
2.4.65	Zuzüge nach Salzburg nach Herkunft und Altersgruppen / Teil 3	119
2.4.66	Zuzüge nach Salzburg nach Altersgruppen	120
2.5	Hochzeits- und Altersjubiläen in Salzburg 1972 bis 2020	121
3	ÖFFENTLICHE SICHERHEIT UND ORDNUNG	123
3.1	Feuerwehr	124
3.1.1	Personalstärke der Feuerwehr 2020	124
3.1.2	Einsätze der Feuerwehr 2020	124
3.1.3	Brände, Hilfeleistungen, Sonstiges 2020	125
3.1.4	Fahrzeugbestand der Feuerwehren 2020 / Teil 1	126
3.1.5	Fahrzeugbestand der Feuerwehren 2020 / Teil 2	127
3.2	Polizeiinspektion Salzburg	128
3.2.1	Verkehrsunfallstatistik 2020	128
3.2.2	Kriminalstatistik 2020 für die Stadt Salzburg	129
3.2.3	Gemeldete Straftaten in Salzburg 1990 bis 2020	129
3.3	Stadt Salzburg	130
3.3.1	Ermittelte Ausweisdokumente 2020	130

3.3.2	Angelegenheiten des Jagd-, Fischerei- und Waffenrechts.....	131
4	SCHUL- UND KULTURWESEN.....	133
4.1	Allgemeinbildende Schulen.....	134
4.1.1	Entwicklung der Schülerzahlen in Salzgitter 2000 bis 2020.....	134
4.1.2	Schüler nach Schulformen 2020 / Teil 1.....	135
4.1.3	Schüler nach Schulformen 2020 / Teil 2.....	136
4.1.4	Schüler je Schuljahr 2020.....	137
4.2	Berufsbildende Schulen.....	138
4.2.1	Entwicklung der Schülerzahlen in Salzgitter 2000 bis 2020.....	138
4.2.2	Schüler nach Schulformen 2020.....	139
4.3	Stadtbibliothek.....	140
4.3.1	Buch- und Medienbestand 2017 bis 2020.....	140
4.3.2	Ausleihe, Besucher und Neuanmeldungen 2017 bis 2020.....	140
4.4	Städtische Volkshochschule.....	141
4.4.1	Lehrveranstaltungen, Unterrichtsstunden und Teilnehmerzahlen insgesamt.....	141
4.4.2	Lehrveranstaltungen des öffentlichen Kursprogrammes nach Belegungen und Programmbereichen.....	142
4.4.3	Die Gewichtung einzelner ausgewählter Programmbereiche 2017 bis 2020 aufgrund der Teilnehmerzahlen.....	142
5	SOZIALWESEN.....	143
5.1	Bruttoausgaben, Einnahmen und Reine Ausgaben der Sozialhilfe in Salzgitter 2019 und 2020.....	144
5.2	EmpfängerInnen laufender Hilfe zum Lebensunterhalt in Salzgitter 2019 und 2020 nach Geschlecht, Staatsangehörigkeit und Altersgruppen.....	145
5.3	Regelsätze nach dem Bundessozialhilfegesetz für das Jahr 2020.....	145
5.4	Ausgaben, Einnahmen und Reine Ausgaben nach dem Asylbewerberleistungsgesetz in Salzgitter 2018 bis 2020.....	146
5.5	Alten- / Pflegeheime und Tagespflegeeinrichtungen in Salzgitter 2020.....	146
6	GESUNDHEITSWESEN, SPORT UND JUGENDFÖRDERUNG.....	147
6.1	Gesundheitswesen.....	148
6.1.1	Fachpersonal des Fachdienstes Gesundheit 2016 bis 2020.....	148
6.1.2	Im Stadtgebiet Salzgitter tätige Ärzte 2020.....	149
6.1.3	Bericht über meldepflichtige Krankheiten und Nachweise von Krankheitserregern innerhalb der Stadt Salzgitter 2020 nach dem Infektionsschutzgesetz (IfSG) /Teil 1.....	150
6.1.4	Bericht über meldepflichtige Krankheiten und Nachweise von Krankheitserregern innerhalb der Stadt Salzgitter 2020 nach dem Infektionsschutzgesetz (IfSG) /Teil 2.....	151
6.1.5	Bericht über meldepflichtige Krankheiten und Nachweise von Krankheitserregern innerhalb der Stadt Salzgitter 2020 nach dem Infektionsschutzgesetz (IfSG) /Teil 3.....	152
6.1.6	Schulkinderfürsorge in Salzgitter 2017 bis 2020 / Untersuchte Schulanfänger nach Stadtteilen	153
6.1.7	Jugendzahnpflege in Salzgitter 2020.....	153
6.1.8	Städtische Friedhöfe und Ehrenfriedhöfe in Salzgitter 2020.....	154
6.1.9	Städtische Grünanlagen in Salzgitter 2020.....	155
6.2	Sport.....	156
6.2.1	Besucher in den Bädern der ThermoSolbad Salzgitter GmbH im Jahr 2020.....	156
6.2.2	Sportvereine und Mitgliederzahlen in Salzgitter nach Sportarten.....	157
6.2.3	Grafik Mitglieder in Sportvereinen nach Sportarten.....	158
6.2.4	Sportvereine, Mitgliederzahlen und Sportstätten in Salzgitter nach Stadtteilen.....	159
6.2.5	Altersstruktur der Sporttreibenden in Salzgitter.....	160

6.2.6	Ausgaben für den Sport 2014 bis 2020	160
6.2.7	Städtische Kinderspiel- und Bolzplätze sowie Spielpunkte in Salzgitter 2020 nach Stadtteilen / Teil 1	161
6.2.8	Städtische Kinderspiel- und Bolzplätze sowie Spielpunkte in Salzgitter 2020 nach Stadtteilen / Teil 2	162
6.3	Jugendförderung	163
6.3.1	Amtsvormundschaften, Amtspflegschaften in Salzgitter 2011 bis 2020	163
6.3.2	Jugendhilfe in Salzgitter 2011 bis 2020	164
6.3.3	Untergebrachte Minderjährige in Salzgitter 2011 bis 2020	165
6.3.4	Einrichtungen der kommunalen Jugendarbeit in Salzgitter 2020	166
6.3.5	Ausgaben für die Jugendarbeit in Salzgitter 2020	167
6.3.6	Ausgebildete Jugendleiter/innen in der Stadt Salzgitter 2011 bis 2020	168
6.3.7	Besucherzahlen in den städtischen Kinder- und Jugendtreffs in Salzgitter 2011 bis 2020 ...	168
7	BAU- UND WOHNUNGSWESEN	169
7.1	Wohngebäude in Salzgitter	170
7.1.1	Fertiggestellte Wohngebäude in Salzgitter 1991 bis 2020 – Neubau -	170
7.1.2	Fertiggestellte Wohngebäude in Salzgitter 2020 nach Stadtteilen – Neubau -	171
7.1.3	Wohngebäudebestand in Salzgitter nach Stadtteilen / Stand 31.12.2020	172
7.2	Wohnungen in Salzgitter	173
7.2.1	Fertiggestellte Wohnungen in Salzgitter 1991 bis 2020 – Neubau -	173
7.2.2	Fertiggestellte Wohnungen in Salzgitter 2020 nach Stadtteilen – Neubau -	174
7.2.3	Wohnungsbestand in Salzgitter nach Stadtteilen / Stand 31.12.2020	175
7.3	Öffentlich geförderter Wohnungsbau 2001 bis 2020	176
7.3.1	Höhe der Landesförderungsbeiträge und geförderte Wohnungen	176
7.3.2	Geförderte Wohnungen nach Stadtteilen	177
8	LANDWIRTSCHAFT	179
8.1	Landwirtschaftliche Betriebe in Salzgitter 2010, 2016 und 2020 nach Größenklassen der landwirtschaftlich genutzten Fläche	180
8.2	Landwirtschaftliche Betriebe in Salzgitter 2010, 2016 und 2020 nach Hauptnutzungs- und Kulturarten / Teil 1	181
8.3	Landwirtschaftliche Betriebe in Salzgitter 2010, 2016 und 2020 nach Hauptnutzungs- und Kulturarten / Teil 2	182
8.4	Landwirtschaftliche Betriebe in Salzgitter 2010, 2016 und 2020 nach Hauptnutzungs- und Kulturarten / Teil 3	183
8.5	Verwendung der Ackerflächen in Salzgitter 2020 / Teil 1	184
8.6	Verwendung der Ackerflächen in Salzgitter 2020 / Teil 2	185
8.7	Verwendung der Ackerflächen in Salzgitter 2020 / Teil 3	186
8.8	Bodennutzung und Ernte in Salzgitter 2020	187
8.9	Viehhaltung in Salzgitter 2020	188
8.10	Milcherzeugung und –verwendung in Salzgitter 2017 bis 2020	189
8.11	Schlachtungen in Salzgitter 2018 bis 2020	190
8.12	Gewerbliche Schlachtungen in Salzgitter 1994 bis 2020 - Diagramm	191
8.13	Dauerkleingartenanlagen in Salzgitter 2020 nach Stadtteilen	192
9	GEWERBLICHE WIRTSCHAFT	193

9.1	Sozialversicherungspflichtig Beschäftigte in Salzgitter	194
9.1.1	Sozialversicherungspflichtig Beschäftigte ab 2006	194
9.1.2	Ein- / Auspendler am 30.06.2020 / Teil 1	195
9.1.3	Ein- / Auspendler am 30.06.2020 / Teil 2	196
9.1.4	Ein- / Auspendler am 30.06.2020 / Teil 3	197
9.1.5	Ein- / Auspendler (Pendlersaldo) am 30.06.2020 – Geografische Darstellung	198
9.1.6	Sozialversicherungspflichtig Beschäftigte am Arbeitsort nach Staatsangehörigkeit und Geschlecht	198
9.1.7	Sozialversicherungspflichtig Beschäftigte am Wohnort nach Staatsangehörigkeit und Geschlecht	199
9.1.8	Sozialversicherungspflichtig Beschäftigte am Arbeitsort nach Altersgruppen	199
9.1.9	Sozialversicherungspflichtig Beschäftigte am Wohnort nach Altersgruppen	200
9.1.10	Sozialversicherungspflichtig Beschäftigte am Arbeitsort 2018 bis 2020 nach Wirtschaftsbereichen	201
9.1.11	Sozialversicherungspflichtig Beschäftigte am Arbeitsort am 30.06.2020 – Diagramm	201
9.1.12	Sozialversicherungspflichtig Beschäftigte am Arbeitsort 2020 (Stand 30.06.) nach Wirtschaftsabschnitten und Geschlecht	202
9.2	Arbeitslosenzahlen der Stadt Salzgitter	203
9.2.1	Arbeitslose 2020 der Stadt Salzgitter nach Monaten	203
9.2.2	Arbeitslosenquoten 2020	204
9.2.3	Arbeitslosenentwicklung 2008 bis 2020 im Arbeitsamtsbezirk Salzgitter bzw. im Stadtgebiet Salzgitter	205
9.2.4	Arbeitslosenquoten 2008 bis 2020	206
9.3	Insolvenzen in Salzgitter nach Wirtschaftsbereichen, Rechtsformen und übrige Schuldner im Jahr 2020	207
9.4	Industrierbericht für die Stadt Salzgitter	208
9.4.1	Verarbeitendes Gewerbe einschl. Bergbau in Salzgitter 2013 bis 2020	208
9.4.2	Verarbeitendes Gewerbe einschl. Bergbau in Salzgitter 2020 nach Monaten	209
9.4.3	Betriebe, tätige Personen und Umsatz im Verarbeitenden Gewerbe einschl. Bergbau in Salzgitter 2020 / nach Beschäftigtengrößenklassen	210
9.5	Verbraucherpreisindex für Deutschland	211
9.5.1	Verbraucherpreisindex nach Jahren von 2004 bis 2020	211
9.5.2	Verbraucherpreisindex nach Monaten im Jahr 2020	212
10	VERKEHR	213
10.1	Bestand an Kraftfahrzeugen in Salzgitter 2006 bis 2021	214
10.2	Bestand an Kraftfahrzeugen nach dem Wohnsitz des Fahrzeughalters in Salzgitter nach Stadtteilen (Stand 01.01.2021)	215
10.3	Bestand an Kraftfahrzeugen nach dem Wohnsitz des Fahrzeughalters in Salzgitter nach Statistischen Bezirken (Stand 01.01.2021) / Teil 1	216
10.4	Bestand an Kraftfahrzeugen nach dem Wohnsitz des Fahrzeughalters in Salzgitter nach Statistischen Bezirken (Stand 01.01.2021) / Teil 2	217
10.5	Straßenverkehrsunfälle in Salzgitter 2010 bis 2020 nach Anzahl der Verkehrsunfälle....	217
10.6	Straßenverkehrsunfälle in Salzgitter 2010 bis 2020 nach Anzahl der verunglückten Personen	218
10.7	Gesamtreiseverkehr in Salzgitter 1999 bis 2020	219
10.8	Beherbergung im Reiseverkehr in Salzgitter 2020 – Betriebe mit mindestens 9 Betten..	220
11	AUFSCHLIEßUNG, VERSORGUNG, VERBRAUCH	221
11.1	Kanalisation in Salzgitter 2009 bis 2020	222
11.2	Kläranlagen in Salzgitter 2009 bis 2020	222

11.3	Länge der Straßen in Salzgitter 2020 / Baulast der Stadt nach Straßenarten.....	222
11.4	Städtische Brücken 2020	223
11.4.1	Brücken Teil 1	223
11.4.2	Brücken Teil 2	224
11.4.3	Brücken Teil 3	225
11.4.4	Brücken Teil 4	226
11.4.5	Brücken Teil 5	227
11.4.6	Brücken Teil 6	228
11.5	Straßenreinigung und Abfallentsorgung in Salzgitter 2017 bis 2020.....	229
11.5.1	Straßenreinigung	229
11.5.2	Abfallentsorgung	229
11.5.3	Personaleinsatz für Straßenreinigung und Abfallentsorgung	230
11.6	Städtischer Fahrzeug- und Gerätebestand 2020.....	231
11.7	Wochenmärkte in Salzgitter 2008 bis 2020	232
11.7.1	Marktplätze und Marktflächen.....	232
11.7.2	Marktstände und Marktbesucher.....	232
11.8	Gasabgabe in Salzgitter	233
11.9	Wasserbezug und -abgabe in Salzgitter	233
12	RAT, VERWALTUNG	235
12.1	Der Rat der Stadt Salzgitter 2016 bis 2021	236
12.2	Die Sitzverteilung des Rates der Stadt Salzgitter	237
12.3	Sitzungen des Rates und der Ausschüsse 2020	237
12.4	Dezernatsverteilungsplan der Stadt Salzgitter 2020 / Stand: 01.04.2020	238
13	FINANZEN.....	239
13.1	Haushalt der Stadt Salzgitter 2020 / Kassenmäßige Einnahmen aufgeschlüsselt nach Arten	240
13.2	Haushalt der Stadt Salzgitter 2020 / Kassenmäßige Ausgaben aufgeschlüsselt nach Arten	241
13.3	Schuldenstand der Stadt Salzgitter 1995 bis 2020	243
13.4	Rücklagen und Bürgschaften der Stadt Salzgitter 2012 bis 2020	244
13.5	Steuerhebesätze (Realsteuern) 2000 bis 2020 in Salzgitter	244
13.6	Städtisches Grundeigentum 2020 (Stand 31.12.2020).....	245
13.6.1	Bebaute Grundstücke	245
13.6.2	Grundbesitz nach Stadtteilen.....	252
14	WAHLEN	253
14.1	Ergebnisse der Kommunalwahlen in Salzgitter seit 1946	254
14.2	Ergebnisse der Bundestagswahlen in Salzgitter seit 1949	255
14.3	Ergebnisse der Landtagswahlen in Salzgitter seit 1947	256
14.4	Ergebnisse der Europawahlen in Salzgitter seit 1979.....	257
15	ALPHABETISCHES SACHREGISTER.....	259

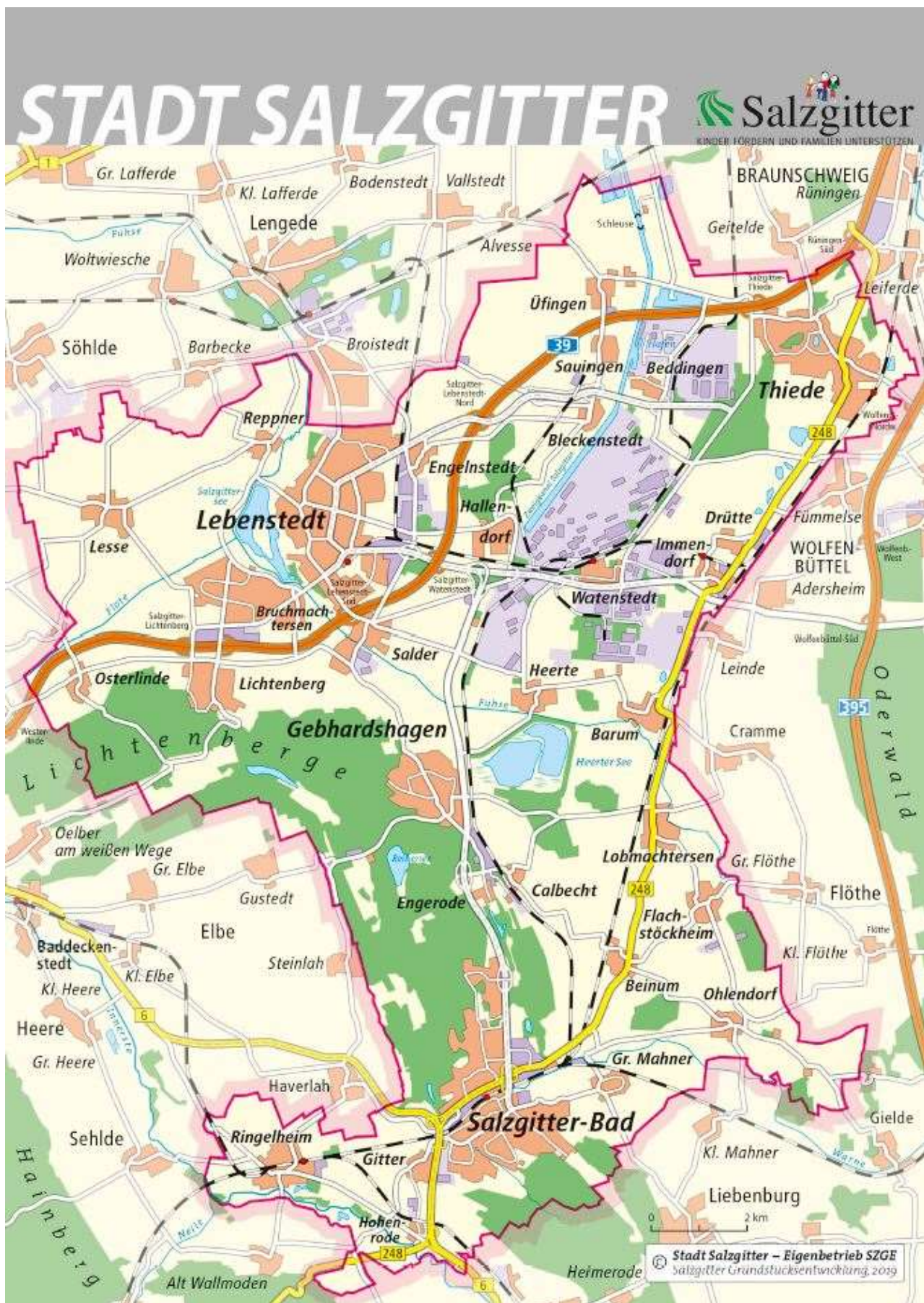

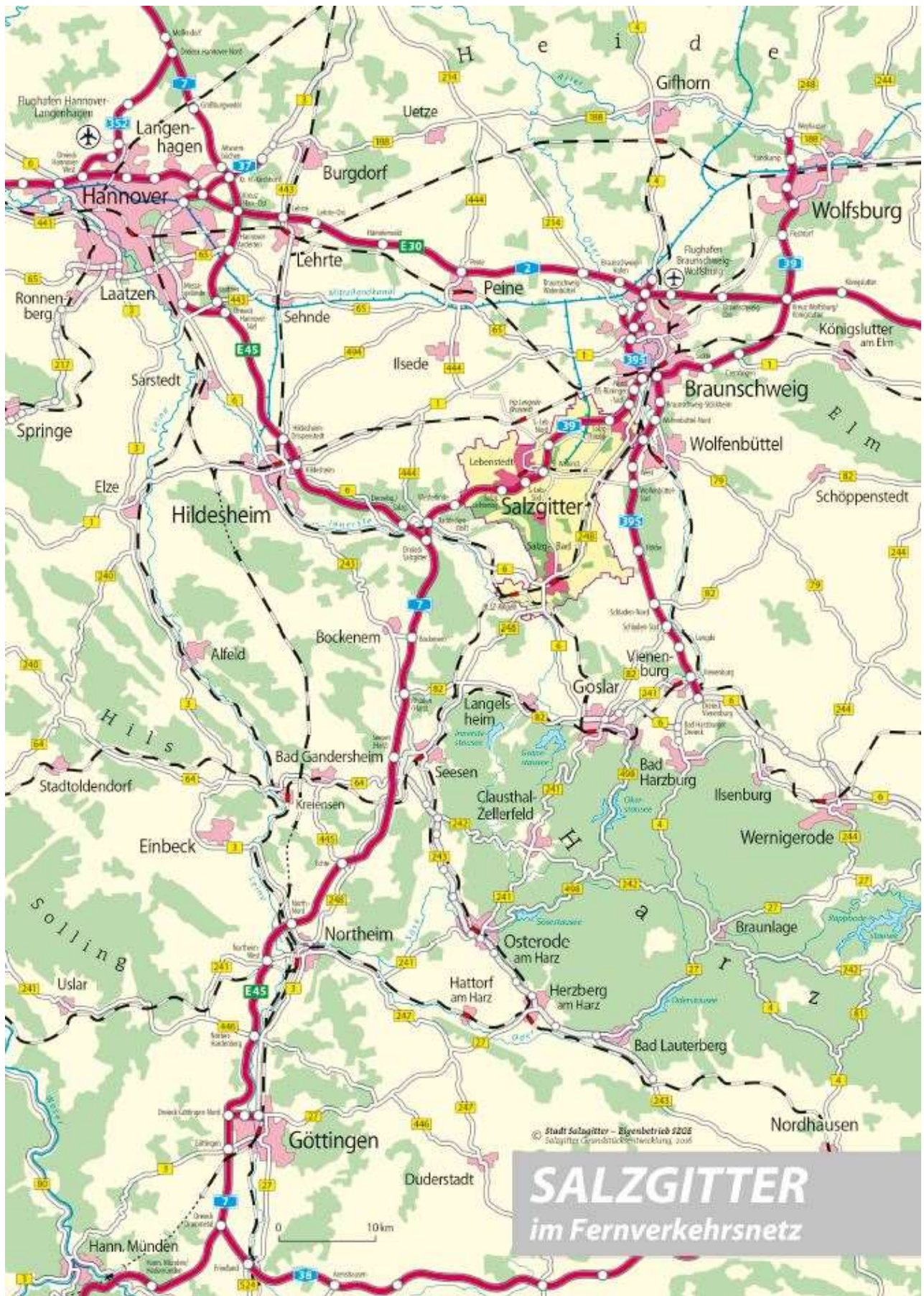

1 Geographisch – Statistische Angaben

1.1 Lage, Ortszeit und Fläche der Stadt Salzgitter

Geographische Lage			
Stadtteil	Breitengrad	Längengrad	Bemerkung
Salzgitter-Bad	52° - 2' - 52" nördliche Breite	10° - 22' - 30" östliche Länge von Greenwich	bezogen auf den Turm der Altstadtkirche St. Marien-Jacobi
Salzgitter-Lebenstedt	52° - 9' - 13" nördliche Breite	10° - 19' - 33" östliche Länge von Greenwich	bezogen auf den Turm der St. Andreas-Kirche
Geographischer Mittelpunkt des Stadtgebietes			
Bereich	Rechtswert		Hochwert
Kreuzung Nord-Süd-Straße / Abzweigung L670 nach Heerte	Polygonpunkt 28		3593594,83
5776517,66			
Höhen über NN (Nullpunkt des Amsterdamer Pegels)			
Stadtteil	Bereich	Höhe	
Salzgitter-Bad	Bismarckturm	264,1 m ü. NN	
Salzgitter-Lichtenberg	Burgberg	239,3 m ü. NN	
Höhenlagen (m ü. NN)			
Stadtteil	von	bis	
Salzgitter-Bad	132	204	
Salzgitter-Lebenstedt	84	95	
Salzgitter-Thiede	82	105	
Salzgitter Ortszeit			
Bezug auf Lage	Abweichung von der mitteleuropäischen Zeit (MEZ)		
Altstadtkirche Salzgitter-Bad	- 18 Minuten und 35 Sekunden		
Flächendaten des Stadtgebietes			
Angabe	Wert	Bemerkung	
Fläche des Stadtgebietes	22393,1091 ha	Stand : 31.12.2020	
Ausdehnung des Stadtgebietes in Nord-Süd-Richtung	22 km		
Ausdehnung des Stadtgebietes in Ost-West-Richtung	19 km		
Länge des durch das Stadtgebiet von SW nach NO durchlaufende Teilstück der Bundesstraße 248	25 km		
Länge der Stadtgrenze	109 km		

1.2 Entfernungen zu Nachbarstädten

nach Stadtmitte bzw. Bahnhof	von			
	SZ-Lebenstedt (Konrad-Adenauer-Str. / Berliner Str.)		SZ-Bad (Schützenplatz)	
	Straßen km	Bahn km	Straßen km	Bahn km
Braunschweig	24	22	31	28
Göttingen	92	109	82	87
Goslar	35	52	19	24
Hannover über Hildesheim	64	73	66	75
Hannover über Peine	62	84	78	
Helmstedt über Braunschweig	57	59	65	68
Hildesheim	32	36	36	39
Peine	25	49	41	53
Wolfenbüttel	17	35	23	29
Wolfsburg	52	57	59	60
Magdeburg	64	76	78	81

1.3 Flächennutzung in Salzgitter 2020 nach Stadtteilen / Gesamt (Stand: 31.12.2020)

Stadtteil	Gesamtfläche	Flächenarten			
		Siedlungsflächen	Verkehrsflächen	Vegetationsflächen	Gewässerflächen
		ha	ha	ha	ha
Salzgitter-Bad	2.221,7	655,9	227,5	1.319,7	18,5
Barum	669,6	203,4	28,7	385,1	52,3
Beddingen	923,1	242,4	95,8	517,9	67,1
Beinum	624,0	25,2	43,3	550,8	4,7
Bleckenstedt	531,7	38,1	54,9	437,8	0,9
Bruchmachersen	155,5	29,8	21,0	101,2	3,5
Calbecht	321,4	33,7	22,4	262,7	2,5
Drütte	454,9	68,4	28,6	349,0	8,9
Engelstedt	448,3	73,7	46,6	325,4	2,6
Egerode	95,3	12,5	10,0	69,1	3,8
Flachstöckheim	456,4	51,3	16,5	385,8	2,8
Gebhardshagen	2.123,8	217,9	106,6	1.740,0	59,4
Groß Mahner	632,1	59,9	42,0	522,1	8,2
Hallendorf	340,2	75,1	39,6	224,9	0,6
Heerte	852,3	218,9	38,9	505,1	89,3
Hohenrode	127,6	8,7	15,1	100,4	3,4
Immendorf	230,5	102,4	24,6	102,8	0,8
Lebenstedt	1.372,8	922,2	233,7	124,6	92,3
Lesse	1.249,7	59,4	51,0	1.133,2	6,1
Lichtenberg	883,3	108,2	63,0	704,5	7,5
Lobmachersen	818,5	39,6	42,1	727,7	9,1
Ohlendorf	790,2	31,4	32,6	722,4	3,7
Osterlinde	754,6	23,8	41,4	685,7	3,7
Reppner	447,2	27,3	16,5	399,6	3,8
Ringelheim	721,8	136,8	58,4	510,2	16,4
Salder	818,6	126,5	70,0	615,7	6,5
Sauingen	423,6	33,0	37,4	351,2	2,0
Thiede	1.226,4	283,4	115,8	795,5	31,6
Üfingen	677,2	38,6	25,3	582,0	31,3
Watenstedt	1.000,7	767,2	58,2	132,0	43,3
Stadt Salzgitter	22.393	4.715	1.708	15.384	587

1) einschließlich SZ-Gitter

Flächennutzung in Salzgitter 2020 (Stand: 31.12.)

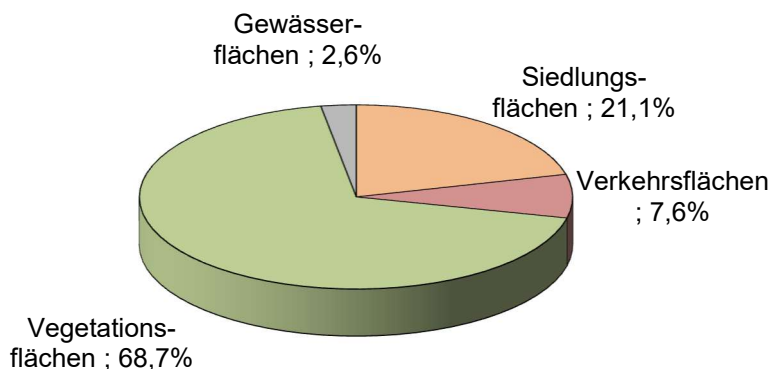

1.3.1 Flächennutzung in Salzgitter 2020 nach Stadtteilen / Siedlungsflächen (Stand: 31.12.2020)

Stadtteil	Siedlungsflächen																	
	Siedlungs- flächen Gesamt	Wohnbau- fläche	Industrie- und Gewerbe- fläche	Halde	Tagebau, Grube, Stein- bruch	Fläche gemischte Nutzung	Fläche bes- onderer funk- tionaler Prägung	Sport- Freizeit- und Er- holungs- flächen	Friedhof									
										Objektarten								
										41001	41002	41003	41005	41006	41007	41008	41009	
ha	ha	ha	ha	ha	ha	ha	ha	ha										
Salzgitter-Bad	655,9	336,1	134,0	-	-	3,8	39,3	127,6	15,3									
Barum	203,4	24,3	164,9	-	-	1,8	0,9	10,8	0,6									
Beddingen	242,4	16,1	217,2	-	-	1,0	0,4	7,4	0,4									
Beinum	25,2	15,5	0,7	-	-	4,0	0,3	4,3	0,4									
Bleckenstedt	38,1	17,1	11,8	-	-	3,2	0,5	5,2	0,4									
Bruchmachersen	29,8	19,1	6,4	-	-	0,5	0,5	3,1	0,3									
Calbecht	33,7	8,7	15,0	-	-	2,6	5,1	2,1	0,2									
Drütte	68,4	12,0	20,2	-	30,8	1,8	0,3	3,1	0,2									
Engelnstedt	73,7	17,9	26,3	-	-	2,3	0,3	23,0	3,9									
Engerode	12,5	8,1	2,5	-	-	0,8	0,5	0,4	0,3									
Flachstöckheim	51,3	25,5	11,6	-	-	1,8	1,8	9,6	0,9									
Gebhardshagen	217,9	124,2	29,7	-	-	3,0	9,3	46,6	5,1									
Groß Mahner	59,9	25,8	5,7	-	-	4,7	0,6	22,4	0,7									
Hallendorf	75,1	34,5	17,6	-	-	1,3	6,5	14,3	0,9									
Heerte	218,9	27,8	181,0	-	-	2,8	0,9	5,8	0,5									
Hohenrode	8,7	6,4	0,4	-	-	1,0	0,1	0,6	0,2									
Immendorf	102,4	10,3	86,0	-	-	1,8	0,2	3,5	0,5									
Lebenstedt	922,2	439,5	155,3	-	-	-	72,0	254,9	0,6									
Lesse	59,4	33,1	4,5	-	6,7	8,2	1,4	4,6	1,0									
Lichtenberg	108,2	77,8	5,0	-	-	8,8	2,9	12,9	0,8									
Lobmachersen	39,6	25,9	1,2	-	-	5,0	0,4	6,5	0,6									
Ohlendorf	31,4	15,7	2,1	-	-	7,5	0,4	5,2	0,4									
Osterlinde	23,8	14,3	2,3	-	-	3,9	0,2	2,7	0,3									
Reppner	27,3	16,9	0,5	-	-	4,5	0,2	5,0	0,3									
Ringelheim	136,8	51,4	16,6	-	17,6	4,6	7,8	37,3	1,4									
Salder	126,5	41,3	34,4	-	5,3	7,9	3,4	12,9	21,3									
Sauingen	33,0	15,8	11,4	-	-	2,0	0,6	2,8	0,5									
Thiede	283,4	169,0	30,9	6,8	5,1	4,1	9,9	53,7	3,9									
Üfingen	38,6	23,1	2,4	-	-	7,1	0,4	5,0	0,6									
Watenstedt	767,2	10,5	742,8	-	-	0,2	2,2	10,6	1,0									
Stadt Salzgitter	4.715	1.664	1.940	7	66	102	169	704	63									

1) einschließlich SZ-Gitter

1.3.2 Flächennutzung in Salzgitter 2020 nach Stadtteilen / Verkehrsflächen (Stand: 31.12.2020)

Stadtteil	Verkehrsflächen												
	Verkehrs- flächen Gesamt	Straßen- verkehr	Weg	Platz	Bahnverkehr	Flugverkehr	Schiffs- verkehr						
								Objektarten					
								42001	42006	42009	42010	42015	42016
ha	ha	ha	ha	ha	ha	ha							
Salzgitter-Bad	227,5	136,0	52,6	12,4	18,7	7,9	-						
Barum	28,7	12,2	10,7	0,1	5,7	-	-						
Beddingen	95,8	47,7	19,9	-	17,7	-	10,5						
Beinum	43,3	20,1	8,7	0,1	14,5	-	-						
Bleckenstedt	54,9	40,5	10,5	-	3,9	-	-						
Bruchmachersen	21,0	16,1	4,9	0,0	-	-	-						
Calbecht	22,4	9,9	4,3	0,4	7,8	-	-						
Drütte	28,6	10,5	7,0	0,1	11,1	-	-						
Engelstedt	46,6	29,1	11,1	0,1	6,3	-	-						
Engerode	10,0	6,5	3,2	0,2	-	-	-						
Flachstökkeim	16,5	10,7	5,3	0,5	-	-	-						
Gebhardshagen	106,6	56,3	36,0	1,6	12,8	-	-						
Groß Mahner	42,0	12,8	14,3	0,4	14,5	-	-						
Hallendorf	39,6	28,5	6,9	-	4,1	-	-						
Heerte	38,9	17,7	8,4	0,3	12,5	-	-						
Hohenrode	15,1	10,7	1,8	0,1	2,5	-	-						
Immendorf	24,6	10,7	3,9	-	10,0	-	-						
Lebenstedt	233,7	162,1	40,9	16,7	3,2	10,7	-						
Lesse	51,0	19,2	31,4	0,4	-	-	-						
Lichtenberg	63,0	43,4	18,7	0,9	-	-	-						
Lobmachersen	42,1	15,8	16,5	0,1	9,7	-	-						
Ohlendorf	32,6	20,9	11,8	-	-	-	-						
Osterlinde	41,4	25,8	15,4	0,1	-	-	-						
Reppner	16,5	10,4	5,4	0,7	-	-	-						
Ringelheim	58,4	28,2	11,0	1,0	18,1	-	-						
Salder	70,0	53,9	12,6	0,4	3,1	-	-						
Sauingen	37,4	15,1	11,1	11,3	-	-	-						
Thiede	115,8	80,3	22,8	1,8	11,0	-	-						
Üfingen	25,3	8,7	11,1	-	0,6	-	4,9						
Watenstedt	58,2	27,5	5,3	0,2	11,2	14,0	-						
Stadt Salzgitter	1.708	987	424	50	199	33	15						

1) einschließlich SZ-Gitter

1.3.3 Flächennutzung in Salzgitter 2020 nach Stadtteilen / Vegetationsflächen

(Stand: 31.12.2020)

Stadtteil	Vegetationsflächen														
	Vegetationsflächen Gesamt	Landwirtschaft	Wald	Gehölz	Heide	Moor	Sumpf	Unland, vegetationslose Fläche							
									Objektarten						
									43001	43002	43003	43004	43005	43006	43007
ha	ha	ha	ha	ha	ha	ha	ha								
Salzgitter-Bad	1.319,7	515,1	734,5	55,8	-	-	3,9	10,3							
Barum	385,1	271,1	44,3	24,1	-	-	26,9	18,8							
Beddingen	517,9	326,2	142,2	39,5	-	-	-	9,9							
Beinum	550,8	456,9	72,9	20,9	-	-	-	0,1							
Bleckenstedt	437,8	386,4	48,5	2,9	-	-	-	-							
Bruchmachersen	101,2	91,3	0,4	9,5	-	-	-	-							
Calbecht	262,7	227,0	23,2	10,3	-	-	-	2,2							
Drütte	349,0	312,8	-	36,2	-	-	-	-							
Engelnstedt	325,4	308,4	7,0	10,1	-	-	-	0,0							
Engerode	69,1	36,1	27,2	5,8	-	-	0,1	-							
Flachstökheim	385,8	308,2	67,4	10,2	-	-	-	-							
Gebhardshagen	1.740,0	430,7	1.214,4	28,1	0,3	0,9	34,9	30,7							
Groß Mahner	522,1	434,2	80,3	7,6	-	-	-	0,0							
Hallendorf	224,9	125,7	89,2	10,0	-	-	-	-							
Heerte	505,1	389,4	55,2	28,2	-	-	29,9	2,4							
Hohenrode	100,4	88,2	3,1	8,4	-	-	-	0,7							
Immendorf	102,8	96,9	3,6	2,3	-	-	-	-							
Lebenstedt	124,6	71,1	8,9	44,4	-	-	-	0,1							
Lesse	1.133,2	1.116,2	1,5	15,5	-	-	-	-							
Lichtenberg	704,5	520,8	171,5	10,8	-	-	-	1,4							
Lobmachersen	727,7	637,6	87,0	2,9	-	0,1	-	0,1							
Ohlendorf	722,4	621,6	85,7	12,5	-	-	-	2,6							
Osterlinde	685,7	329,4	350,2	5,1	-	-	-	1,0							
Reppner	399,6	377,4	2,1	11,0	-	-	-	9,0							
Ringelheim	510,2	449,4	34,3	25,9	-	-	-	0,5							
Salder	615,7	590,6	10,2	11,9	-	-	0,2	2,8							
Sauingen	351,2	343,1	3,1	5,0	-	-	-	-							
Thiede	795,5	625,3	118,3	51,3	-	-	0,6	-							
Üfingen	582,0	553,7	10,5	14,0	-	-	-	3,8							
Watenstedt	132,0	70,3	42,3	13,8	-	-	-	5,7							
Stadt Salzgitter	15.384	11.111	3.539	534	0	1	96	102							

1) einschließlich SZ-Gitter

1.3.4 Flächennutzung in Salzgitter 2020 nach Stadtteilen / Gewässerflächen (Stand: 31.12.2020)

Stadtteil	Gewässerflächen						
	Gewässer- flächen Gesamt	Fließgewässer	Hafenbecken	stehendes Ge- wässer			
					Objektarten		
					44001	44005	44006
ha	ha	ha	ha				
Salzgitter-Bad	18,5	5,6	-	13,0			
Barum	52,3	4,5	-	47,8			
Beddingen	67,1	25,1	6,4	35,5			
Beinum	4,7	1,9	-	2,8			
Bleckenstedt	0,9	0,9	-	-			
Bruchmachersen	3,5	2,1	-	1,3			
Calbecht	2,5	2,1	-	0,5			
Drütte	8,9	0,4	-	8,4			
Engelstedt	2,6	2,0	-	0,6			
Engerode	3,8	0,7	-	3,1			
Flachstökkeim	2,8	1,9	-	0,9			
Gebhardshagen	59,4	5,4	-	54,0			
Groß Mahner	8,2	6,1	-	2,1			
Hallendorf	0,6	0,3	-	0,3			
Heerte	89,3	3,3	-	86,1			
Hohenrode	3,4	2,9	-	0,5			
Immendorf	0,8	0,7	-	0,0			
Lebenstedt	92,3	9,5	-	82,8			
Lesse	6,1	5,8	-	0,3			
Lichtenberg	7,5	4,4	-	3,1			
Lobmachersen	9,1	8,4	-	0,7			
Ohlendorf	3,7	3,0	-	0,8			
Osterlinde	3,7	3,5	-	0,3			
Reppner	3,8	2,7	-	1,1			
Ringelheim	16,4	8,2	-	8,2			
Salder	6,5	6,0	-	0,5			
Sauingen	2,0	1,7	-	0,3			
Thiede	31,6	3,1	-	28,6			
Üfingen	31,3	16,0	-	15,4			
Watenstedt	43,3	0,2	40,6	2,4			
Stadt Salzgitter	587	138	47	401			

1) einschließlich SZ-Gitter

1.4 Kleinräumiges Gliederungssystem der Stadt Salzgitter 2020

1.4.1 Ortschaften und Stadtteile der Stadt Salzgitter

Ortschaft	Stadtteil
Ortschaft Nord	Bruchmachersen
	Engelstedt
	Lebenstedt
	Salder
Ortschaft Nordost	Beddingen
	Sauingen
	Thiede
	Üfingen
Ortschaft Nordwest	Lesse
	Lichtenberg
	Osterlinde
	Reppner
Ortschaft Ost	Bleckenstedt
	Drütte
	Hallendorf
	Immendorf
	Watenstedt
Ortschaft Süd	Gitter
	Groß Mahner
	Hohenrode
	Ringelheim
	SZ-Bad
Ortschaft Südost	Barum
	Beinum
	Flachstöckheim
	Lobmachersen
	Ohlendorf
Ortschaft West	Calbecht
	Engerode
	Gebhardshagen
	Heerte

Stadt Salzgitter

Ortschaften

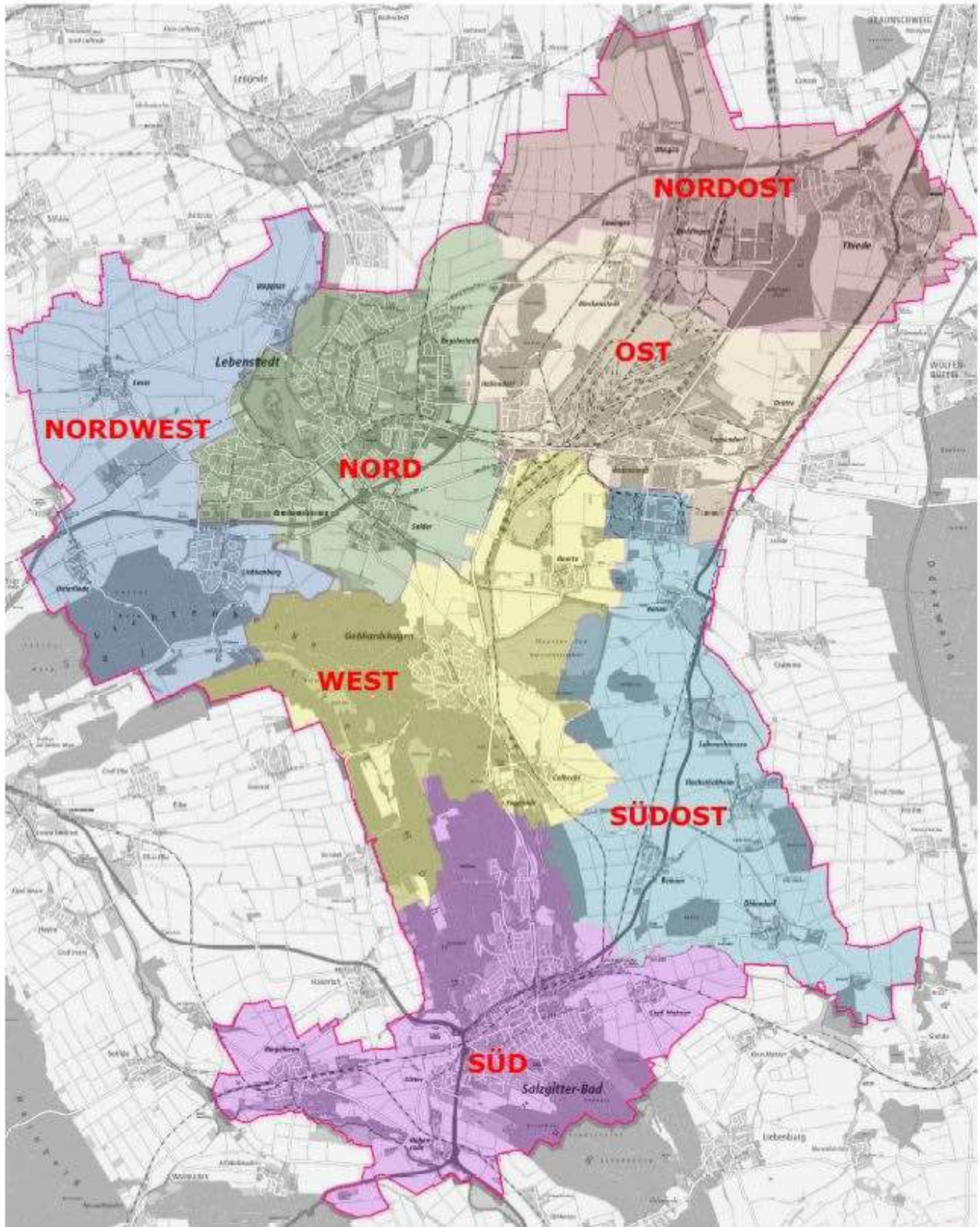

© Stadt Salzgitter - Eigenbetrieb Grundstücksentwicklung SZGE 2018

1.4.2 Stadt Salzgitter – Zuordnung der Statistischen Bezirke

Stadtteil	Statistische Bezirke		
	Zuordnung		Anzahl
	von	bis	
SZ-Bad	010	021	12
Barum	026	026	1
Beddingen	027	027	1
Beinum	028	028	1
Bleckenstedt	029	029	1
Bruchmactersen	030	030	1
Calbecht	031	031	1
Drütte	032	032	1
Engelnstedt	033	033	1
Engerode	034	034	1
Flachstöckheim	035	035	1
Gebhardshagen	036	041	6
Gitter	043	043	1
Groß Mahner	044	044	1
Hallendorf	045	045	1
Heerte	046	046	1
Hohenrode	047	047	1
Immendorf	048	048	1
Lebenstedt	050	063	14
Lesse	070	070	1
Lichtenberg	071	071	1
Lobmactersen	072	072	1
Ohlendorf	073	073	1
Osterlinde	074	074	1
Reppner	075	075	1
Ringelheim	076	076	1
Salder	077	077	1
Thiede	078	082	5
Watenstedt	085	085	1
Sauingen	090	090	1
Üfingen	091	091	1
Stadt Salzgitter	010	091	64

Stadt Salzgitter

Statistische Bezirke

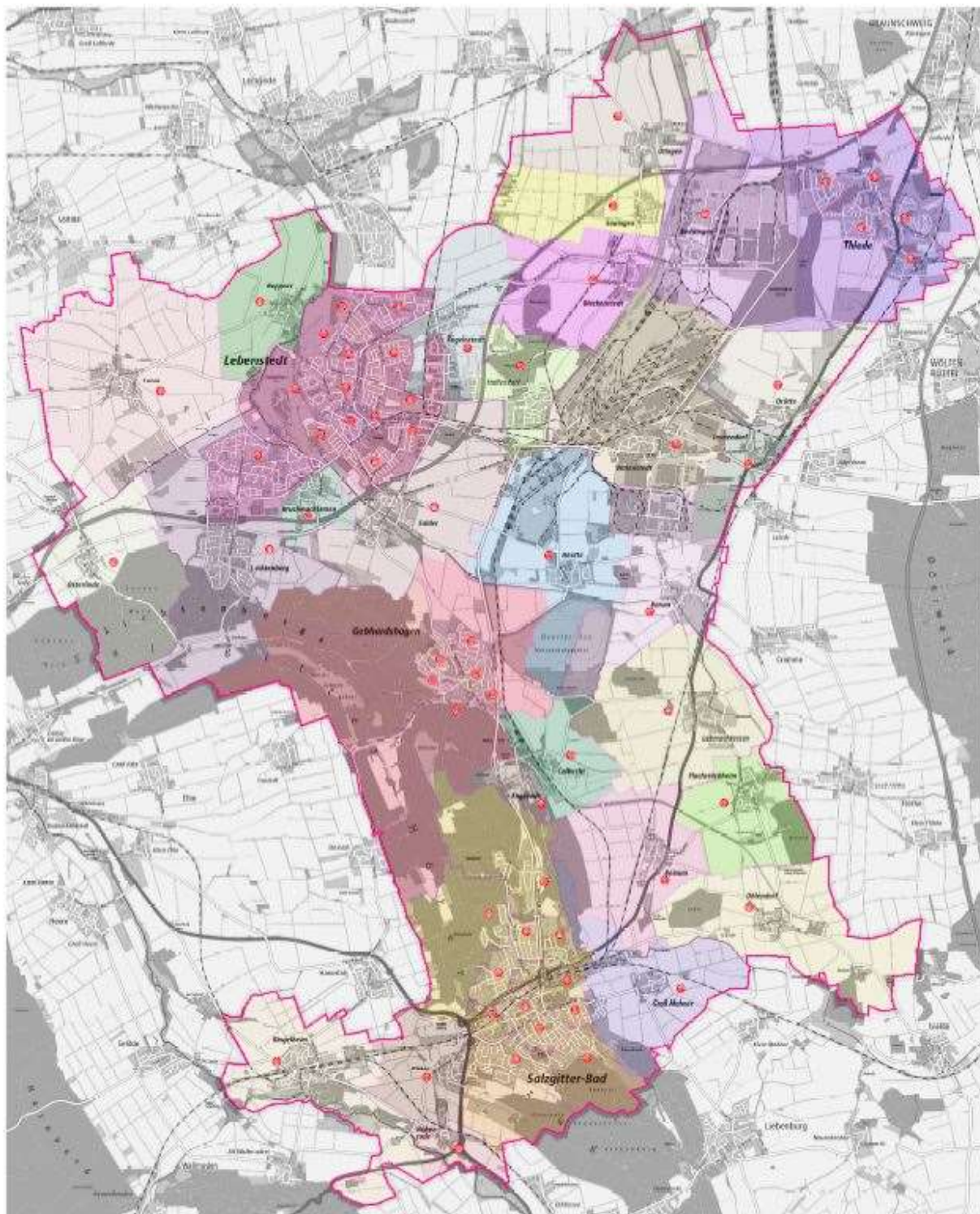

© Stadt Salzgitter - Eigenbetrieb Grundstücksentwicklung SZGE 2018

1.4.3 Salzgitter Bad – Zuordnung der Statistischen Bezirke

Stadtteil	Siedlung	Zuordnung der Statistischen Bezirke
SZ-Bad	Wald- und Talsiedlung	010
SZ-Bad	Beamten und Bismarcksiedlung	011
SZ-Bad	Ostsiedlung	012
SZ-Bad	Fuchsberg	013
SZ-Bad	Westsiedlung	014
SZ-Bad	Kniestedt	015
SZ-Bad	Gittertor	016
SZ-Bad	Altstadt	017
SZ-Bad	S.M.A.G. Siedlung	018
SZ-Bad	Südsiedlung	019
SZ-Bad	Hasenspring	020
SZ-Bad	Salgenteich	021

1.4.4 Salzgitter Bad – Statistische Bezirke 10 bis 21

Salzgitter-Bad Statistische Bezirke 10 - 21

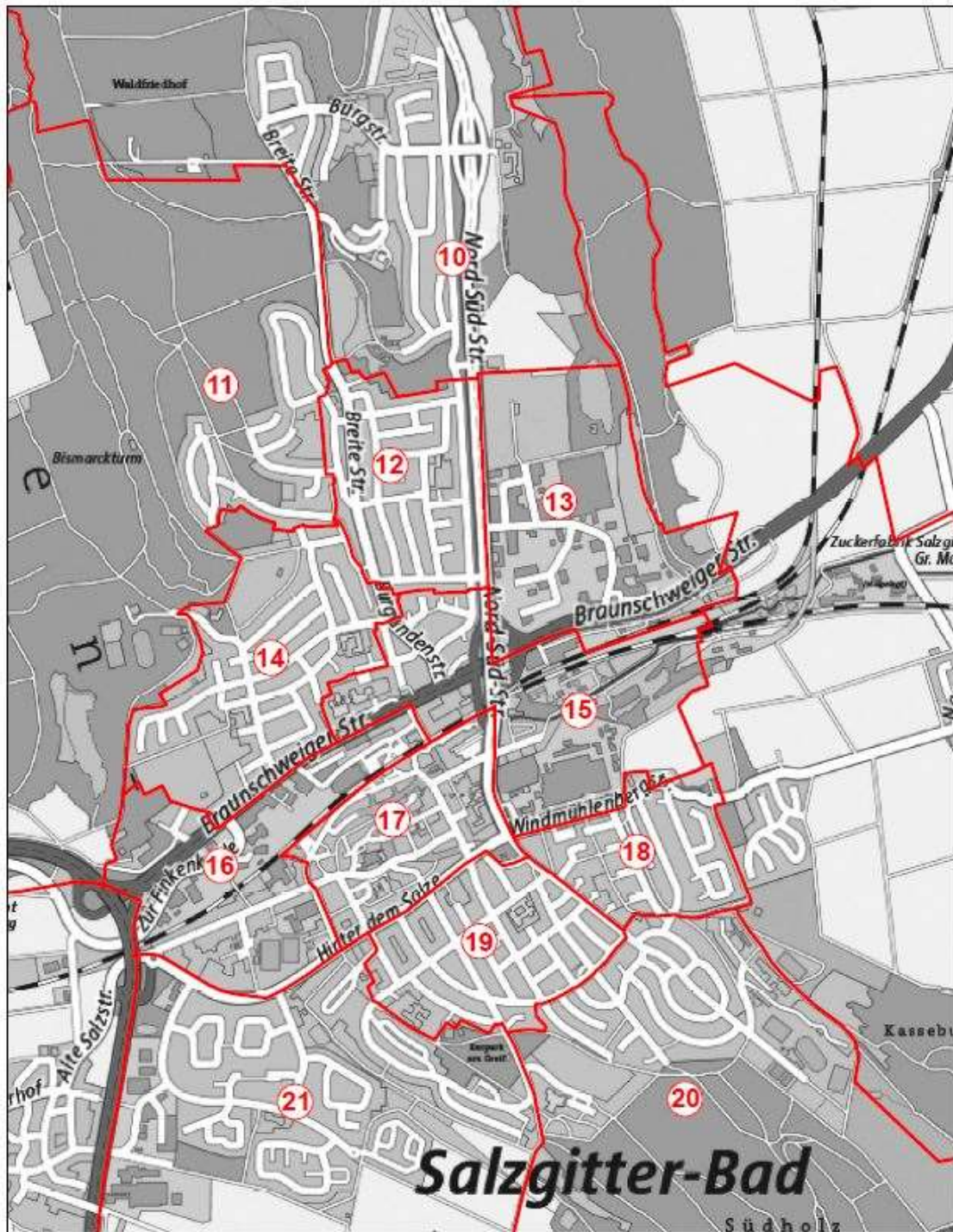

© Stadt Salzgitter - Eigenbetrieb Grundstücksentwicklung SZGE 2018

1.4.5 Salzgitter-Gebhardshagen – Zuordnung der Statistischen Bezirke

Stadtteil	Siedlung	Zuordnung der Statistischen Bezirke
Gebhardshagen	Ortsmitte	036
Gebhardshagen	Altsiedlung	037
Gebhardshagen	Burgw all	038
Gebhardshagen	Sternw all	039
Gebhardshagen	Dorfrand Ost	040
Gebhardshagen	Saldersches Feld	041

1.4.6 Salzgitter-Gebhardshagen – Statistische Bezirke 36 bis 41

Salzgitter-Gebhardshagen Statistische Bezirke 36 - 41

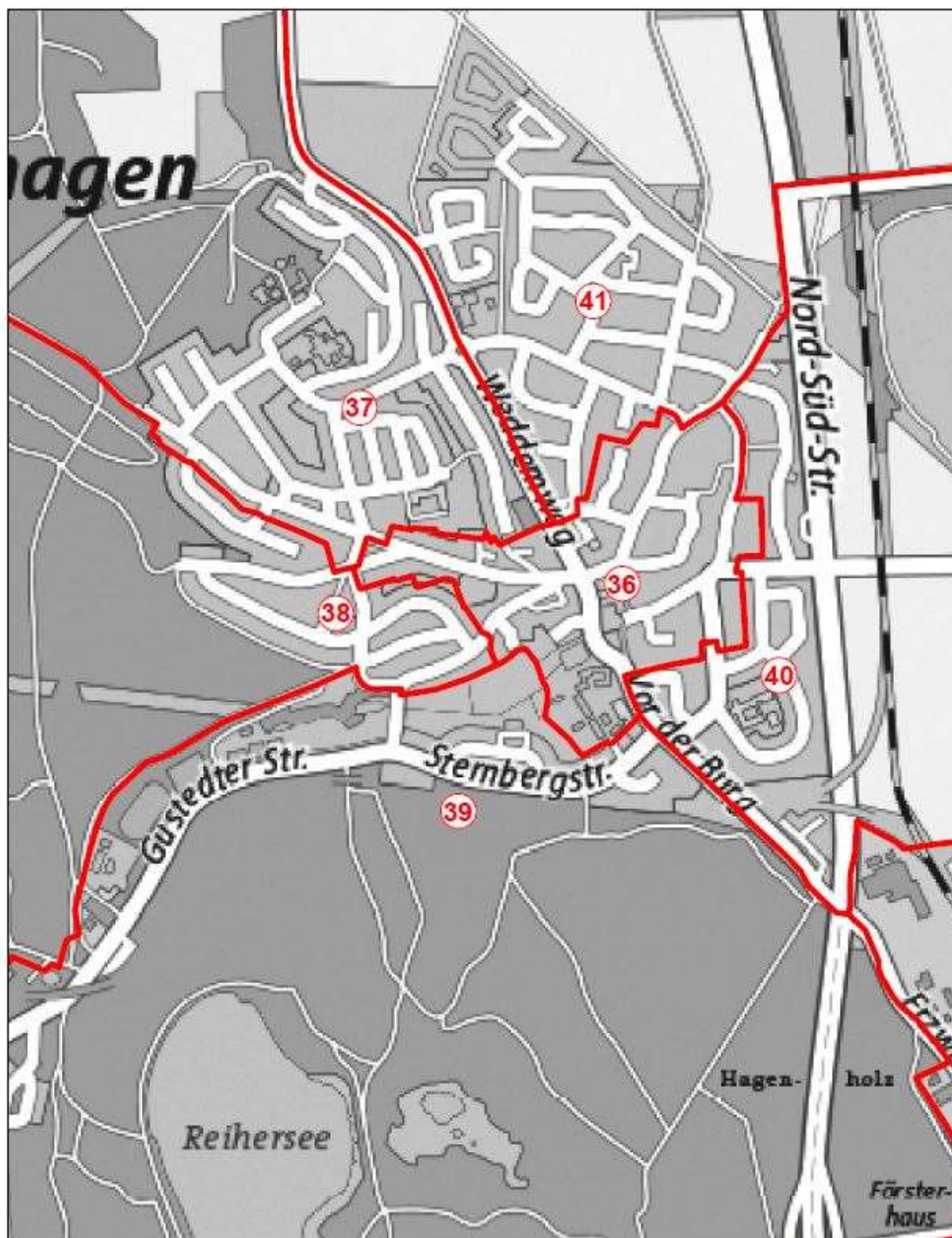

© Stadt Salzgitter - Eigenbetrieb Grundstücksentwicklung SZGE 2018

1.4.7 Salzgitter-Lebenstedt – Zuordnung der Statistischen Bezirke

Stadtteil	Siedlung	Zuordnung der Statistischen Bezirke
Lebenstedt	Abschnitt I	050
Lebenstedt	Abschnitt II	051
Lebenstedt	Abschnitt III	052
Lebenstedt	Abschnitt IV	053
Lebenstedt	Abschnitt V	054
Lebenstedt	Abschnitt VI	055
Lebenstedt	Abschnitt VII	056
Lebenstedt	Abschnitt VIII	057
Lebenstedt	Abschnitt IX	058
Lebenstedt	Abschnitt X	059
Lebenstedt	Alt	060
Lebenstedt	Krähenriede	061
Lebenstedt	Fredenbergl	062
Lebenstedt	City	063

1.4.8 Salzgitter-Lebenstedt – Statistische Bezirke 50 bis 63

Salzgitter-Lebenstedt Statistische Bezirke 50 - 63

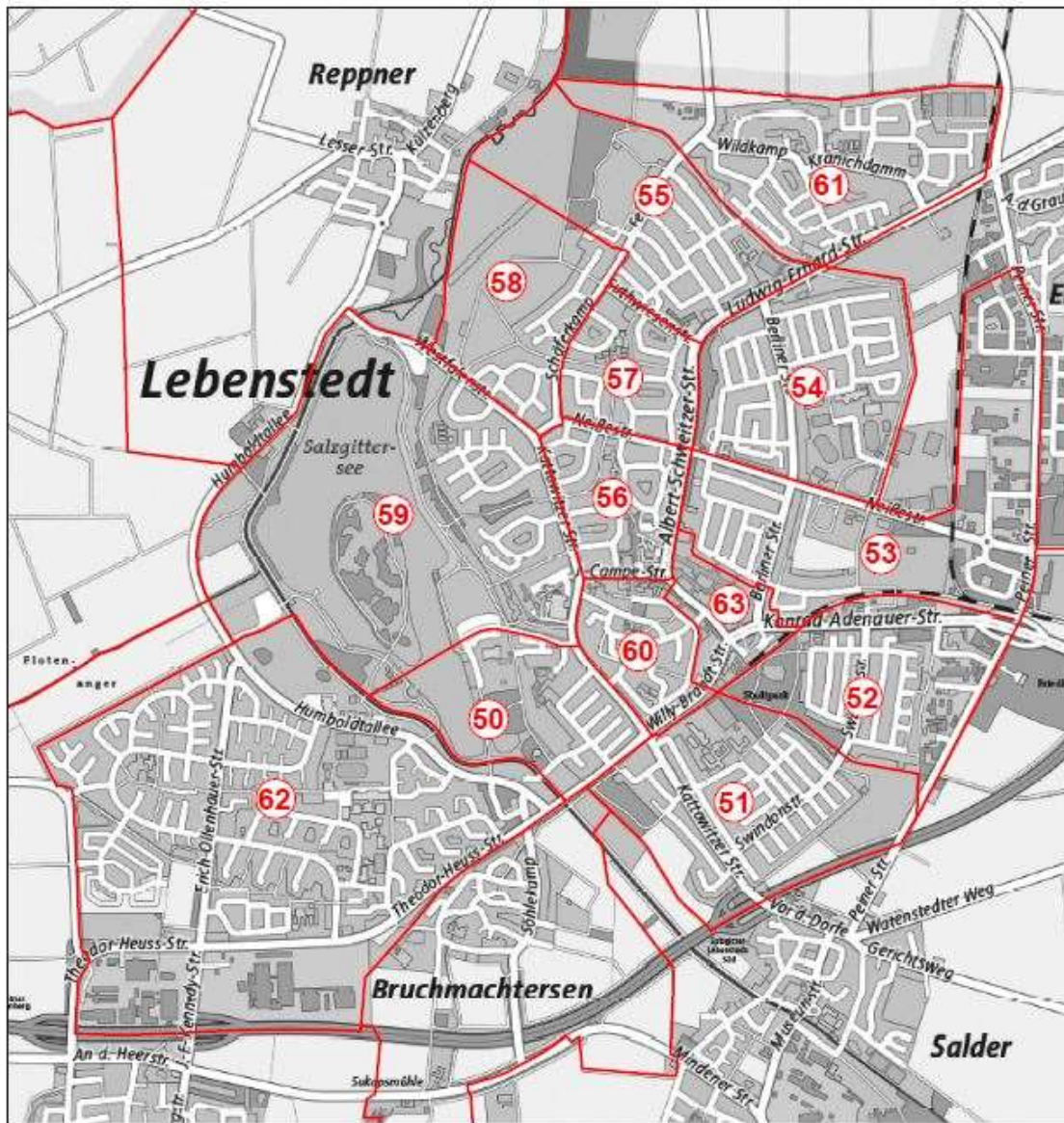

© Stadt Salzgitter - Eigenbetrieb Grundstücksentwicklung SZGE 2018

1.4.9 Salzgitter-Thiede – Zuordnung der Statistischen Bezirke

Stadtteil	Siedlung	Zuordnung der Statistischen Bezirke
Thiede	Steterburg	078
Thiede	Hagenkamp	079
Thiede	Altsteterburg	080
Thiede	Alt	081
Thiede	Süd	082

1.4.10 Salzgitter-Thiede – Statistische Bezirke 78 bis 82

Salzgitter-Thiede Statistische Bezirke 78 - 82

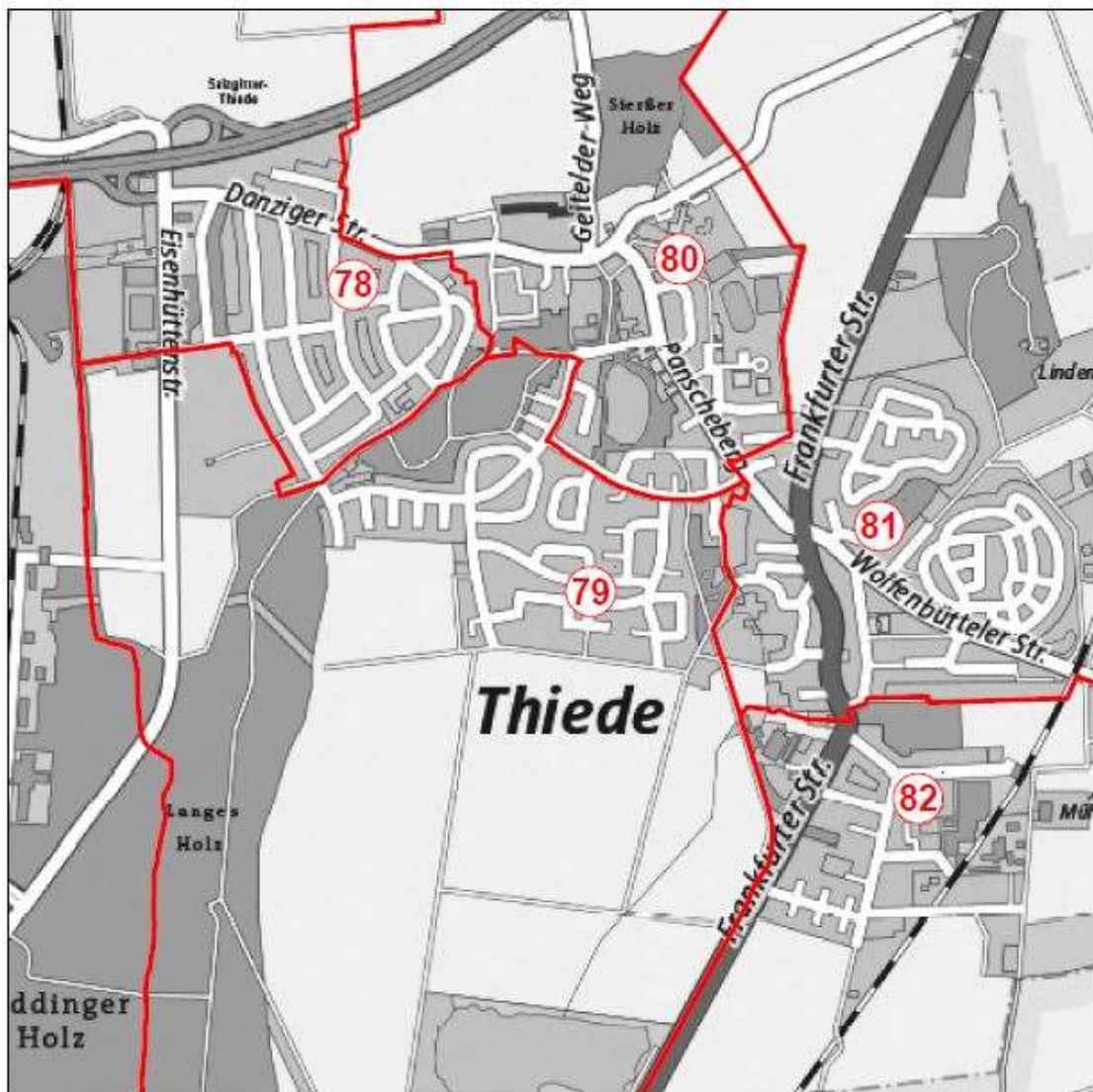

© Stadt Salzgitter - Eigenbetrieb Grundstücksentwicklung SZGE 2018

2 *Bevölkerung*

2.1 Vorbemerkungen

Wohnberechtigte Bevölkerung :

Zur wohnberechtigten Bevölkerung zählen diejenigen Personen, die im betreffenden Gebiet eine Wohnung haben, unabhängig davon, ob es sich um eine Haupt- oder Nebenwohnung handelt.

Bevölkerung am Ort der Hauptwohnung :

Zur Bevölkerung am Ort der Hauptwohnung gehören diejenigen Personen, die im betreffenden Gebiet ihre alleinige Wohnung bzw. ihre Hauptwohnung im Sinne des § 8 des Niedersächsischen Meldegesetzes vom 25.01.1998 haben.

Nach § 8 (2) des Nds. Meldegesetzes ist die Hauptwohnung die vorwiegend benutzte Wohnung. Hauptwohnung einer verheirateten oder eine Lebenspartnerschaft führenden Person, die nicht dauernd getrennt von ihrer Familie oder ihrer Lebenspartnerin oder ihrem Lebenspartner lebt, ist die vorwiegend benutzte Wohnung der Familie oder der Lebenspartnerinnen oder der Lebenspartner. Hauptwohnung einer minderjährigen Person ist die Hauptwohnung der Personensorgeberechtigten; leben diese getrennt, so ist Hauptwohnung die Wohnung der oder des Personensorgeberechtigten, die von der minderjährigen Person vorwiegend benutzt wird.

Ausländer :

Als Ausländer gelten diejenigen Einwohner, die nicht im Besitz der deutschen Staatsangehörigkeit sind.

2.2 Entwicklung der wohnberechtigten Bevölkerung

2.2.1 Stadtteile

2.2.1.1 Einwohner – 1821 bis 1905¹

Quelle: Stadt Salzgitter; Referat für Wirtschafts- und Europaangelegenheiten

Nr	Stadtteil	1821	1848	1871	1885	1890	1895	1900	1905
1	Salzgitter ST Bad	2.258	2.654	2.752	2.681	.	.	.	2.837
2	Salzgitter ST Barum	382	446	617	734	773	837	847	811
3	Salzgitter ST Beddingen	544	597	590	605	636	622	598	612
4	Salzgitter ST Beinum	355	445	466	421	.	.	.	406
5	Salzgitter ST Bleckenstedt	405	469	474	476	502	505	518	491
6	Salzgitter ST Bruchmächtersen	234	309	268	241	239	263	246	266
7	Salzgitter ST Calbecht	188	224	206	192	189	176	171	159
8	Salzgitter ST Drütte	176	207	189	213	243	255	252	233
9	Salzgitter ST Engelnstedt	375	388	339	376	371	413	388	398
10	Salzgitter ST Engerode	84	92	123	117	141	127	135	136
11	Salzgitter ST Flachstökheim	410	496	396	381	.	.	.	333
12	Salzgitter ST Gebhardshagen	823	1.012	1.087	1.137	1.139	1.160	1.162	1.064
13	Salzgitter ST Gitter	341	465	533	560	.	.	.	564
14	Salzgitter ST Groß Mahner	217	365	442	605	.	.	.	602
15	Salzgitter ST Hallendorf	309	310	302	300	296	284	286	295
16	Salzgitter ST Heerte	403	438	480	471	468	487	481	497
17	Salzgitter ST Hohenrode	88	119	140	138	.	.	.	118
18	Salzgitter ST Immendorf	241	221	223	401	439	502	479	491
19	Salzgitter ST Lebenstedt	562	574	570	556	605	571	572	570
20	Salzgitter ST Lesse	1.234	1.168	1.176	1.180	1.201	1.192	1.126	1.127
21	Salzgitter ST Lichtenberg	1.021	1.166	1.062	1.001	1.077	1.073	1.036	1.009
22	Salzgitter ST Lobmächtersen	405	513	533	603	618	655	671	668
23	Salzgitter ST Ohlendorf	348	460	439	482	.	.	.	539
24	Salzgitter ST Osterlinde	283	346	361	337	355	370	379	355
25	Salzgitter ST Reppner	355	346	305	345	366	328	320	325
26	Salzgitter ST Ringelheim	684	781	1.068	1.334	.	.	.	1.467
27	Salzgitter ST Salder	707	832	851	871	1.001	1.127	1.093	1.041
28	Salzgitter ST Sauingen
29	Salzgitter ST Thiede	795	959	1.416	1.708	1.947	2.251	2.496	2.568
30	Salzgitter ST Üfingen
31	Salzgitter ST Watenstedt	292	307	335	342	320	361	353	371
	Stadt Salzgitter	14.519	16.709	17.743	18.808	.	.	.	20.353

¹ Quellen : Gustav Uelchen –Die Bevölkerung im Wirtschaftsgebiet Niedersachsen 1821 – 1939 – Veröffentlichung des Provinzial-Institutes; Ortschaftsverzeichnisse
Der Ortsteil Thiede wurde unter dem amtlichen Namen Steterburg geführt.

2.2.1.2 Einwohner – 1910 bis 1952²

Quelle: Stadt Salzgitter; Referat für Wirtschafts- und Europaangelegenheiten

Nr	Stadtteil	1910	1925	1933	1939	1946	1950	1951	1952
1	Salzgitter ST Bad	.	2.852	3.033	9.474	23.051	24.264	23.882	23.752
2	Salzgitter ST Barum	769	598	628	755	1.230	1.503	1.740	1.745
3	Salzgitter ST Beddingen	567	539	514	820	1.244	1.278	1.340	1.247
4	Salzgitter ST Beinum	.	456	453	702	902	929	838	812
5	Salzgitter ST Bleckenstedt	463	483	461	1.074	899	946	913	901
6	Salzgitter ST Bruchmächtersen	255	247	236	330	695	740	730	705
7	Salzgitter ST Calbecht	161	191	162	346	407	432	416	402
8	Salzgitter ST Drütte	219	230	220	344	499	719	745	748
9	Salzgitter ST Engelnstedt	389	402	367	391	629	608	575	582
10	Salzgitter ST Engerode	135	131	136	504	245	399	483	491
11	Salzgitter ST Flachstöckheim	.	397	367	583	1.381	1.493	1.476	1.448
12	Salzgitter ST Gebhardshagen	1.024	988	931	2.492	4.994	5.502	5.642	5.764
13	Salzgitter ST Gitter	.	605	661	750	1.000	1.158	1.095	1.118
14	Salzgitter ST Groß Mahner	.	595	598	632	968	974	910	878
15	Salzgitter ST Hallendorf	268	267	249	4.762	2.603	3.224	3.395	3.420
16	Salzgitter ST Heerte	466	467	429	1.823	1.272	1.936	1.764	1.698
17	Salzgitter ST Hohenrode	.	111	96	169	252	223	213	214
18	Salzgitter ST Immendorf	405	384	362	411	654	689	678	702
19	Salzgitter ST Lebenstedt	554	526	526	707	23.574	26.387	25.934	26.489
20	Salzgitter ST Lesse	1.073	1.039	1.020	1.083	2.048	2.218	2.123	2.054
21	Salzgitter ST Lichtenberg	954	907	859	991	1.579	1.617	1.635	1.628
22	Salzgitter ST Lobmächtersen	644	655	647	738	1.316	1.348	1.287	1.234
23	Salzgitter ST Ohlendorf	.	617	559	547	1.015	947	942	946
24	Salzgitter ST Osterlinde	366	361	358	368	773	769	757	727
25	Salzgitter ST Reppner	309	308	298	315	345	711	719	701
26	Salzgitter ST Ringelheim	.	1.480	1.466	1.519	2.394	2.597	2.556	2.444
27	Salzgitter ST Salder	1.014	1.023	1.023	1.222	1.852	1.986	1.958	1.941
28	Salzgitter ST Sauingen
29	Salzgitter ST Thiede	2.413	2.143	2.125	6.619	9.191	9.454	9.092	8.767
30	Salzgitter ST Üfingen
31	Salzgitter ST Watenstedt	352	365	380	5.127	6.020	5.616	5.549	5.421
	Stadt Salzgitter	.	19.367	19.164	45.598	93.032	100.667	99.387	98.979

² Quelle bis 1939 : Gustav Uelchen –Die Bevölkerung im Wirtschaftsgebiet Niedersachsen 1821 – 1939 – Veröffentlichung des Provinzial-Institutes.
Einwohnerzahlen aus der Zeit der Stadtgründung (01.04.1942) liegen nicht vor.

2.2.1.3 Einwohner – 1953 bis 1960³

Quelle: Stadt Salzgitter; Referat für Wirtschafts- und Europaangelegenheiten

Nr	Stadtteil	1953	1954	1955	1956	1957	1958	1959	1960
1	Salzgitter ST Bad	23.801	23.565	23.809	24.111	24.469	24.709	24.943	25.434
2	Salzgitter ST Barum	1.759	1.734	1.676	1.607	1.646	1.604	1.559	1.529
3	Salzgitter ST Beddingen	1.229	1.208	1.188	1.137	1.091	1.057	1.009	990
4	Salzgitter ST Beinum	765	752	694	671	661	642	644	629
5	Salzgitter ST Bleckenstedt	874	864	861	770	747	752	748	746
6	Salzgitter ST Bruchmachersen	682	648	632	569	576	582	538	508
7	Salzgitter ST Calbecht	382	359	338	327	317	306	303	283
8	Salzgitter ST Drütte	738	721	736	744	828	789	730	743
9	Salzgitter ST Engelnstedt	541	522	505	491	517	510	469	461
10	Salzgitter ST Engerode	458	441	439	407	394	402	241	226
11	Salzgitter ST Flachstöckheim	1.471	1.548	1.549	1.436	1.434	1.371	1.304	1.290
12	Salzgitter ST Gebhardshagen	6.141	6.307	6.503	6.641	7.857	8.213	8.300	8.664
13	Salzgitter ST Gitter	1.346	961	890	852	818	790	787	840
14	Salzgitter ST Groß Mahner	848	795	774	703	690	672	648	618
15	Salzgitter ST Hallendorf	3.383	3.371	3.319	3.157	3.084	3.318	3.242	3.202
16	Salzgitter ST Heerte	1.709	1.671	1.681	1.598	1.597	1.575	1.406	1.225
17	Salzgitter ST Hohenrode	215	229	252	241	250	250	272	282
18	Salzgitter ST Immendorf	725	694	698	674	671	634	569	563
19	Salzgitter ST Lebenstedt	27.595	28.284	29.219	30.277	32.126	33.444	36.499	38.869
20	Salzgitter ST Lesse	2.001	1.925	1.895	1.808	1.801	1.798	1.763	1.732
21	Salzgitter ST Lichtenberg	1.659	1.820	1.904	1.839	1.827	1.868	1.827	1.869
22	Salzgitter ST Lobmachersen	1.191	1.128	1.112	1.073	1.127	1.089	1.083	1.050
23	Salzgitter ST Ohlendorf	934	809	783	763	753	845	829	858
24	Salzgitter ST Osterlinde	715	678	677	669	664	644	632	637
25	Salzgitter ST Reppner	736	788	761	751	784	830	798	747
26	Salzgitter ST Ringelheim	2.397	2.344	2.267	2.211	2.154	2.107	2.096	2.111
27	Salzgitter ST Salder	1.914	1.879	1.853	1.998	2.054	2.193	2.189	2.188
28	Salzgitter ST Sauingen
29	Salzgitter ST Thiede	8.692	8.784	8.805	8.720	8.901	9.121	9.051	9.034
30	Salzgitter ST Üfingen
31	Salzgitter ST Watenstedt	5.107	5.028	4.612	4.612	4.466	4.311	3.756	3.148
	Stadt Salzgitter	100.008	99.857	100.432	100.857	104.304	106.426	108.235	110.476

³ Die Ortsteile Sauingen und Üfingen wurden erst am 01.03.1974 der Stadt Salzgitter angegliedert.

2.2.1.4 Einwohner – 1961 bis 1968⁴

Quelle: Stadt Salzgitter; Referat für Wirtschafts- und Europaangelegenheiten

Nr	Stadtteil	1961	1962	1963	1964	1965	1966	1967	1968
1	Salzgitter ST Bad	25.202	25.074	24.919	24.990	24.551	24.576	24.042	23.720
2	Salzgitter ST Barum	1.504	1.502	1.565	1.462	1.376	1.300	1.302	1.324
3	Salzgitter ST Beddingen	1.001	942	925	899	799	772	713	701
4	Salzgitter ST Beinum	624	647	627	632	614	595	625	593
5	Salzgitter ST Bleckenstedt	733	714	716	734	732	721	717	715
6	Salzgitter ST Bruchmachersen	533	534	584	671	685	686	644	680
7	Salzgitter ST Calbecht	260	260	256	247	250	244	238	240
8	Salzgitter ST Drütte	763	695	666	675	618	574	543	553
9	Salzgitter ST Engelstedt	435	422	406	390	409	447	483	493
10	Salzgitter ST Engerode	218	212	230	230	215	215	228	226
11	Salzgitter ST Flachstöckheim	1.297	1.287	1.351	1.404	1.410	1.448	1.420	1.428
12	Salzgitter ST Gebhardshagen	8.864	8.939	9.048	9.526	9.725	9.917	9.864	9.772
13	Salzgitter ST Gitter	814	799	792	794	802	805	798	781
14	Salzgitter ST Groß Mahner	623	610	599	575	535	546	545	544
15	Salzgitter ST Hallendorf	3.198	3.141	3.096	3.023	2.888	2.819	2.758	2.732
16	Salzgitter ST Heerte	1.183	1.144	1.200	1.272	1.293	1.331	1.318	1.334
17	Salzgitter ST Hohenrode	263	265	268	266	252	230	214	223
18	Salzgitter ST Immendorf	629	643	620	647	645	595	574	591
19	Salzgitter ST Lebenstedt	40.581	42.780	44.486	45.932	48.201	50.772	51.526	51.686
20	Salzgitter ST Lesse	1.693	1.645	1.582	1.539	1.505	1.405	1.410	1.404
21	Salzgitter ST Lichtenberg	1.868	1.894	1.979	2.098	1.971	1.940	1.866	1.945
22	Salzgitter ST Lobmachersen	1.028	1.003	1.004	993	981	921	925	918
23	Salzgitter ST Ohlendorf	854	832	851	860	804	823	819	801
24	Salzgitter ST Osterlinde	633	611	601	557	546	495	491	508
25	Salzgitter ST Reppner	764	746	776	739	722	746	745	696
26	Salzgitter ST Ringelheim	1.981	2.015	2.014	2.000	1.913	1.927	1.811	1.893
27	Salzgitter ST Salder	2.176	2.211	2.280	2.261	2.136	2.133	2.134	2.121
28	Salzgitter ST Sauingen
29	Salzgitter ST Thiede	8.846	8.807	8.687	8.645	8.560	8.643	8.562	8.376
30	Salzgitter ST Üfingen
31	Salzgitter ST Watenstedt	3.318	2.936	2.444	2.242	1.790	1.540	1.220	1.494
	Stadt Salzgitter	111.886	113.310	114.572	116.303	116.928	119.166	118.535	118.492

⁴ Die Ortsteile Sauingen und Üfingen wurden erst am 01.03.1974 der Stadt Salzgitter angegliedert. Da die fortgeschriebene Einwohnerzahl aus mehreren Gründen der tatsächlichen Einwohnerzahl vorausläuft, wurde am 31.12.1965 eine Rückschreibung um 2.000 Einwohner vorgenommen.

2.2.1.5 Einwohner – 1969 bis 1976⁵

Quelle: Stadt Salzgitter; Referat für Wirtschafts- und Europaangelegenheiten

Nr	Stadtteil	1969	1970	1971	1972	1973	1974	1975	1976
1	Salzgitter ST Bad	23.771	24.054	23.873	23.712	23.612	23.788	23.420	23.232
2	Salzgitter ST Barum	1.279	1.291	1.257	1.220	1.248	1.229	1.188	1.159
3	Salzgitter ST Beddingen	980	898	737	660	639	619	575	563
4	Salzgitter ST Beinum	613	609	599	576	566	569	559	557
5	Salzgitter ST Bleckenstedt	717	743	790	751	784	768	742	676
6	Salzgitter ST Bruchmachersen	722	741	706	675	716	747	788	853
7	Salzgitter ST Calbecht	242	247	239	236	218	216	234	259
8	Salzgitter ST Drütte	547	620	600	546	544	506	495	450
9	Salzgitter ST Engelnstedt	490	505	480	469	507	658	786	794
10	Salzgitter ST Engerode	208	225	256	266	285	278	295	287
11	Salzgitter ST Flachstöckheim	1.431	1.404	1.381	1.348	1.339	1.308	1.283	1.292
12	Salzgitter ST Gebhardshagen	9.842	9.832	9.627	9.426	9.399	9.327	9.225	9.048
13	Salzgitter ST Gitter	791	775	804	772	784	802	824	798
14	Salzgitter ST Groß Mahner	549	546	592	606	586	592	627	585
15	Salzgitter ST Hallendorf	2.685	2.750	2.520	2.455	2.414	2.402	2.277	2.218
16	Salzgitter ST Heerte	1.341	1.408	1.384	1.321	1.359	1.422	1.423	1.399
17	Salzgitter ST Hohenrode	227	226	259	259	269	243	226	212
18	Salzgitter ST Immendorf	627	672	681	595	618	587	557	563
19	Salzgitter ST Lebenstedt	51.780	52.192	51.459	52.241	52.998	52.629	52.028	51.354
20	Salzgitter ST Lesse	1.427	1.391	1.391	1.358	1.349	1.357	1.334	1.301
21	Salzgitter ST Lichtenberg	1.928	1.931	1.982	1.979	2.064	2.109	2.052	2.092
22	Salzgitter ST Lobmachersen	927	1.029	1.061	1.036	1.024	1.015	995	981
23	Salzgitter ST Ohlendorf	794	798	742	738	702	690	643	627
24	Salzgitter ST Osterlinde	505	482	507	489	489	479	485	482
25	Salzgitter ST Reppner	707	729	740	746	635	556	567	543
26	Salzgitter ST Ringelheim	1.948	1.995	2.028	1.944	1.936	1.917	1.927	1.971
27	Salzgitter ST Salder	2.076	2.114	1.952	1.901	1.905	1.949	1.882	1.863
28	Salzgitter ST Sauingen	575	587	592
29	Salzgitter ST Thiede	8.340	8.883	8.762	8.659	9.636	9.807	8.957	8.946
30	Salzgitter ST Üfingen	858	872	892
31	Salzgitter ST Watenstedt	2.132	2.191	2.059	1.772	1.853	1.709	1.486	1.351
	Stadt Salzgitter	119.626	121.281	119.468	118.756	120.478	121.711	119.339	117.940

⁵ Die Ortsteile Sauingen und Üfingen wurden erst am 01.03.1974 der Stadt Salzgitter angegliedert. 1971 wurden die Einwohnerzahlen nach dem Ergebnis der Volkszählung 1970 berichtigt.

2.2.1.6 Einwohner – 1977 bis 1984⁶

Quelle: Stadt Salzgitter; Referat für Wirtschafts- und Europaangelegenheiten

Nr	Stadtteil	1977	1978	1979	1980	1981	1982	1983	1984
1	Salzgitter ST Bad	23.311	23.260	23.243	23.333	23.186	22.947	24.198	23.821
2	Salzgitter ST Barum	1.147	1.148	1.177	1.198	1.230	1.244	1.263	1.177
3	Salzgitter ST Beddingen	526	537	531	538	518	487	513	472
4	Salzgitter ST Beinum	563	548	540	538	550	541	531	535
5	Salzgitter ST Bleckenstedt	658	646	627	627	622	610	610	581
6	Salzgitter ST Bruchmachersen	865	887	890	931	919	936	961	962
7	Salzgitter ST Calbecht	257	279	271	278	278	271	288	280
8	Salzgitter ST Drütte	456	449	418	409	385	383	420	413
9	Salzgitter ST Engelnstedt	774	751	759	772	766	780	762	751
10	Salzgitter ST Engerode	292	293	290	303	289	289	276	286
11	Salzgitter ST Flachstökheim	1.272	1.269	1.313	1.303	1.290	1.271	1.266	1.254
12	Salzgitter ST Gebhardshagen	9.017	9.027	9.043	8.998	8.983	8.866	8.903	8.692
13	Salzgitter ST Gitter	771	796	801	829	858	848	824	814
14	Salzgitter ST Groß Mahner	613	640	670	684	675	685	736	724
15	Salzgitter ST Hallendorf	2.226	2.190	2.173	2.146	2.131	2.118	2.237	2.135
16	Salzgitter ST Heerte	1.358	1.381	1.389	1.394	1.355	1.368	1.395	1.336
17	Salzgitter ST Hohenrode	210	204	211	223	219	224	211	211
18	Salzgitter ST Immendorf	534	494	506	493	478	490	528	514
19	Salzgitter ST Lebenstedt	50.840	50.353	50.428	50.445	50.193	49.566	50.479	48.432
20	Salzgitter ST Lesse	1.297	1.282	1.317	1.285	1.318	1.277	1.276	1.282
21	Salzgitter ST Lichtenberg	2.151	2.196	2.208	2.291	2.309	2.316	2.296	2.370
22	Salzgitter ST Lobmachersen	961	980	937	944	927	918	957	942
23	Salzgitter ST Ohlendorf	631	632	632	619	634	643	670	651
24	Salzgitter ST Osterlinde	494	498	487	500	495	485	499	471
25	Salzgitter ST Reppner	494	492	486	488	477	486	478	470
26	Salzgitter ST Ringelheim	1.944	1.936	1.936	1.912	1.909	1.918	1.847	1.837
27	Salzgitter ST Salder	1.811	1.764	1.745	1.744	1.754	1.745	1.851	1.864
28	Salzgitter ST Sauingen	607	594	585	584	588	581	531	537
29	Salzgitter ST Thiede	9.026	8.905	9.034	9.231	9.376	9.394	9.536	9.428
30	Salzgitter ST Üfingen	876	894	873	874	850	863	860	847
31	Salzgitter ST Watenstedt	1.075	993	905	870	939	902	1.027	734
Stadt Salzgitter		117.057	116.318	116.425	116.784	116.501	115.452	118.229	114.823

⁶ Die Ortsteile Sauingen und Üfingen wurden erst am 01.03.1974 der Stadt Salzgitter angegliedert.

2.2.1.7 Einwohner – 1985 bis 1992⁷

Quelle: Stadt Salzgitter; Referat für Wirtschafts- und Europaangelegenheiten

Nr	Stadtteil	1985	1986	1987	1988	1989	1990	1991	1992
1	Salzgitter ST Bad	23.606	23.580	23.488	23.714	23.875	24.284	24.915	25.543
2	Salzgitter ST Barum	1.151	1.085	1.019	1.104	1.187	1.321	1.383	1.376
3	Salzgitter ST Beddingen	568	493	531	508	517	525	555	573
4	Salzgitter ST Beinum	567	553	548	544	566	578	591	639
5	Salzgitter ST Bleckenstedt	586	584	586	586	581	582	605	605
6	Salzgitter ST Bruchmachersen	966	966	955	943	920	908	952	929
7	Salzgitter ST Calbecht	283	274	283	284	303	313	307	290
8	Salzgitter ST Drütte	399	394	426	408	412	415	416	421
9	Salzgitter ST Engelnstedt	746	738	738	730	759	784	809	782
10	Salzgitter ST Engerode	285	278	278	305	311	296	295	282
11	Salzgitter ST Flachstöckheim	1.238	1.270	1.242	1.253	1.264	1.244	1.230	1.264
12	Salzgitter ST Gebhardshagen	8.654	8.569	8.484	8.535	8.525	8.579	8.597	8.592
13	Salzgitter ST Gitter	826	792	788	792	824	815	801	878
14	Salzgitter ST Groß Mahner	727	725	729	705	729	715	721	737
15	Salzgitter ST Hallendorf	2.087	2.098	2.082	2.162	2.154	2.162	2.215	2.252
16	Salzgitter ST Heerte	1.285	1.285	1.295	1.295	1.301	1.318	1.422	1.713
17	Salzgitter ST Hohenrode	214	218	215	214	220	211	233	260
18	Salzgitter ST Immendorf	518	528	520	539	539	547	540	522
19	Salzgitter ST Lebenstedt	47.852	47.607	47.690	47.996	48.517	48.738	48.715	49.010
20	Salzgitter ST Lesse	1.272	1.264	1.276	1.309	1.330	1.341	1.347	1.356
21	Salzgitter ST Lichtenberg	2.488	2.552	2.599	2.628	2.731	2.954	3.075	3.189
22	Salzgitter ST Lobmachersen	939	898	909	911	904	906	906	926
23	Salzgitter ST Ohlendorf	559	570	586	578	582	593	597	601
24	Salzgitter ST Osterlinde	486	499	480	492	488	492	491	512
25	Salzgitter ST Reppner	480	453	446	441	436	428	431	481
26	Salzgitter ST Ringelheim	1.823	1.844	1.847	1.825	1.826	1.835	1.842	1.869
27	Salzgitter ST Salder	1.856	1.859	1.871	1.922	1.939	1.981	1.997	1.960
28	Salzgitter ST Sauingen	537	530	532	523	521	523	513	535
29	Salzgitter ST Thiede	9.365	9.350	9.325	9.395	9.543	9.573	9.617	9.870
30	Salzgitter ST Üfingen	821	837	841	837	856	849	859	861
31	Salzgitter ST Watenstedt	732	724	735	731	767	913	1.025	1.076
Stadt Salzgitter		113.916	113.417	113.344	114.209	115.427	116.723	118.002	119.904

⁷ Die Einwohnerzahlen wurden bis 1991 durch stadteigene Fortschreibung und ab 1992 durch Auswertung des Melderegisters (Jahresstatistik) ermittelt.

2.2.1.8 Einwohner – 1993 bis 2000⁸

Quelle: Stadt Salzgitter; Referat für Wirtschafts- und Europaangelegenheiten

Nr	Stadtteil	1993	1994	1995	1996	1997	1998	1999	2000
1	Salzgitter ST Bad	25.356	25.355	25.611	25.404	25.166	25.081	24.868	24.608
2	Salzgitter ST Barum	1.370	1.315	1.331	1.219	1.215	1.180	1.122	1.017
3	Salzgitter ST Beddingen	539	563	556	555	545	547	534	530
4	Salzgitter ST Beinum	618	599	624	629	610	631	637	637
5	Salzgitter ST Bleckenstedt	609	618	592	619	623	615	632	644
6	Salzgitter ST Bruchmachersen	909	900	907	907	913	912	912	899
7	Salzgitter ST Calbecht	309	307	329	314	315	313	297	308
8	Salzgitter ST Drütte	413	414	418	424	443	462	457	469
9	Salzgitter ST Engelnstedt	776	761	746	751	740	767	773	837
10	Salzgitter ST Engerode	283	292	299	301	281	268	263	277
11	Salzgitter ST Flachstökkeim	1.282	1.315	1.348	1.323	1.332	1.283	1.285	1.279
12	Salzgitter ST Gebhardshagen	8.646	8.640	8.679	8.764	8.713	8.751	8.602	8.498
13	Salzgitter ST Gitter	879	892	888	883	913	882	896	898
14	Salzgitter ST Groß Mahner	713	724	694	696	710	711	714	697
15	Salzgitter ST Hallendorf	2.163	2.168	2.172	2.115	2.038	2.042	1.989	1.951
16	Salzgitter ST Heerte	1.779	1.803	1.829	1.704	1.628	1.507	1.435	1.433
17	Salzgitter ST Hohenrode	252	244	247	231	236	223	217	219
18	Salzgitter ST Immendorf	502	490	481	474	491	496	484	496
19	Salzgitter ST Lebenstedt	50.224	50.389	50.011	49.682	48.773	48.515	48.246	47.940
20	Salzgitter ST Lesse	1.324	1.363	1.329	1.330	1.318	1.327	1.317	1.310
21	Salzgitter ST Lichtenberg	3.206	3.215	3.257	3.233	3.193	3.261	3.277	3.238
22	Salzgitter ST Lobmachersen	934	943	946	954	943	915	888	909
23	Salzgitter ST Ohlendorf	605	579	590	587	573	587	599	597
24	Salzgitter ST Osterlinde	501	480	486	471	460	467	459	477
25	Salzgitter ST Reppner	489	491	463	466	482	473	474	520
26	Salzgitter ST Ringelheim	1.856	1.863	1.842	1.882	1.908	1.883	1.969	2.079
27	Salzgitter ST Salder	1.983	1.945	1.938	1.901	1.889	1.880	1.835	1.838
28	Salzgitter ST Sauingen	576	572	567	574	535	547	546	536
29	Salzgitter ST Thiede	9.935	10.111	10.331	10.461	10.592	10.667	10.637	10.682
30	Salzgitter ST Üfingen	860	867	861	853	859	862	858	931
31	Salzgitter ST Watenstedt	1.044	972	822	792	698	685	680	657
Stadt Salzgitter		120.935	121.190	121.194	120.499	119.135	118.740	117.902	117.411

⁸ Wohnberechtigte Bevölkerung (einschließlich Bevölkerung mit Nebenwohnung)

2.2.1.9 Einwohner – 2001 bis 2008⁹

Quelle: Stadt Salzgitter; Referat für Wirtschafts- und Europaangelegenheiten

Nr	Stadtteil	2001	2002	2003	2004	2005	2006	2007	2008
1	Salzgitter ST Bad	24.440	24.243	23.767	23.502	23.173	22.824	22.485	22.274
2	Salzgitter ST Barum	1.038	1.045	986	951	969	962	906	852
3	Salzgitter ST Beddingen	514	516	485	511	530	533	547	530
4	Salzgitter ST Beinum	623	619	611	610	607	591	585	571
5	Salzgitter ST Bleckenstedt	640	652	686	726	728	719	716	717
6	Salzgitter ST Bruchmachersen	895	880	871	885	886	873	868	859
7	Salzgitter ST Calbecht	308	320	325	320	311	307	310	304
8	Salzgitter ST Drütte	491	486	488	490	476	470	458	456
9	Salzgitter ST Engelnstedt	885	896	902	895	904	883	870	852
10	Salzgitter ST Engerode	275	280	293	287	295	282	285	271
11	Salzgitter ST Flachstöckheim	1.245	1.211	1.221	1.201	1.180	1.151	1.133	1.111
12	Salzgitter ST Gebhardshagen	8.441	8.450	8.391	8.374	8.281	8.207	8.069	8.017
13	Salzgitter ST Gitter	896	902	903	862	845	853	848	874
14	Salzgitter ST Groß Mahner	715	708	713	692	690	695	672	654
15	Salzgitter ST Hallendorf	1.910	1.868	1.864	1.845	1.817	1.753	1.736	1.686
16	Salzgitter ST Heerte	1.455	1.419	1.314	1.320	1.255	1.172	1.127	1.041
17	Salzgitter ST Hohenrode	211	201	194	196	198	190	194	190
18	Salzgitter ST Immendorf	486	484	488	483	489	487	470	476
19	Salzgitter ST Lebenstedt	47.514	46.874	46.080	45.431	44.914	44.667	44.039	43.630
20	Salzgitter ST Lesse	1.309	1.320	1.330	1.330	1.324	1.292	1.290	1.286
21	Salzgitter ST Lichtenberg	3.237	3.296	3.535	3.580	3.641	3.611	3.598	3.615
22	Salzgitter ST Lobmachersen	911	909	894	885	875	904	912	921
23	Salzgitter ST Ohlendorf	597	618	618	604	605	584	589	567
24	Salzgitter ST Osterlinde	465	466	468	461	468	463	468	449
25	Salzgitter ST Reppner	523	551	541	545	549	522	530	585
26	Salzgitter ST Ringelheim	2.117	2.113	2.056	2.064	2.039	2.026	2.036	2.034
27	Salzgitter ST Salder	1.828	1.819	1.781	1.757	1.735	1.725	1.710	1.671
28	Salzgitter ST Sauingen	528	519	516	507	500	503	490	491
29	Salzgitter ST Thiede	11.000	11.065	11.075	11.080	11.081	11.000	10.909	10.908
30	Salzgitter ST Üfingen	957	966	966	936	925	924	917	929
31	Salzgitter ST Watenstedt	641	647	624	616	617	629	604	560
Stadt Salzgitter		117.095	116.343	114.986	113.946	112.907	111.802	110.371	109.381

⁹ Wohnberechtigte Bevölkerung (einschließlich Bevölkerung mit Nebenwohnung)

2.2.1.10 Einwohner – 2009 bis 2016¹⁰

Quelle: Stadt Salzgitter; Referat für Wirtschafts- und Europaangelegenheiten

Nr	Stadtteil	2009	2010	2011	2012	2013	2014	2015	2016
1	Salzgitter ST Bad	22.139	21.710	21.498	21.229	21.170	21.241	21.972	22.476
2	Salzgitter ST Barum	821	823	813	817	788	766	755	764
3	Salzgitter ST Beddingen	517	491	475	485	467	454	473	470
4	Salzgitter ST Beinum	576	564	552	524	507	528	521	525
5	Salzgitter ST Bleckenstedt	719	692	702	720	701	686	684	690
6	Salzgitter ST Bruchmächtersen	855	828	860	851	833	815	851	840
7	Salzgitter ST Calbecht	311	302	314	308	331	328	327	334
8	Salzgitter ST Drütte	459	447	439	430	425	418	420	433
9	Salzgitter ST Engelnstedt	844	866	870	862	862	849	834	825
10	Salzgitter ST Engerode	276	280	274	273	270	254	259	243
11	Salzgitter ST Flachstöckheim	1.096	1.067	1.034	1.016	1.047	1.070	1.054	1.070
12	Salzgitter ST Gebhardshagen	7.736	7.556	7.418	7.294	7.175	7.066	7.285	7.434
13	Salzgitter ST Gitter	816	816	820	852	818	820	824	827
14	Salzgitter ST Groß Mahner	647	628	616	609	601	592	581	570
15	Salzgitter ST Hallendorf	1.673	1.610	1.581	1.552	1.599	1.593	1.583	1.683
16	Salzgitter ST Heerte	1.008	1.048	1.049	1.051	1.082	1.114	1.237	1.296
17	Salzgitter ST Hohenrode	198	196	198	185	188	194	181	185
18	Salzgitter ST Immendorf	469	472	439	459	452	438	443	442
19	Salzgitter ST Lebenstedt	43.145	42.951	42.745	42.638	42.859	43.457	44.390	46.113
20	Salzgitter ST Lesse	1.253	1.243	1.208	1.201	1.220	1.204	1.215	1.196
21	Salzgitter ST Lichtenberg	3.587	3.560	3.581	3.523	3.528	3.586	3.547	3.584
22	Salzgitter ST Lobmächtersen	917	915	893	900	909	934	906	899
23	Salzgitter ST Ohlendorf	564	559	545	539	532	528	529	536
24	Salzgitter ST Osterlinde	454	442	433	437	452	436	439	455
25	Salzgitter ST Reppner	602	603	602	650	677	706	710	696
26	Salzgitter ST Ringelheim	1.990	1.971	2.005	1.993	1.974	1.981	2.009	2.017
27	Salzgitter ST Salder	1.641	1.591	1.582	1.568	1.567	1.569	1.574	1.549
28	Salzgitter ST Sauingen	496	501	499	493	475	478	465	454
29	Salzgitter ST Thiede	10.937	10.849	10.828	10.879	10.881	10.973	11.164	11.284
30	Salzgitter ST Üfingen	918	891	891	905	864	852	857	842
31	Salzgitter ST Watenstedt	510	473	461	448	441	411	413	399
	Stadt Salzgitter	108.174	106.945	106.225	105.691	105.695	106.341	108.502	111.131

¹⁰ Wohnberechtigte Bevölkerung (einschließlich Bevölkerung mit Nebenwohnung)

2.2.1.11 Einwohner – 2017 bis 2020¹¹

Quelle: Stadt Salzgitter; Referat für Wirtschafts- und Europaangelegenheiten

Nr	Stadtteil	2017	2018	2019	2020
1	Salzgitter ST Bad	22.411	22.384	21.857	21.369
2	Salzgitter ST Barum	740	752	751	729
3	Salzgitter ST Beddingen	470	453	450	446
4	Salzgitter ST Beinum	523	523	512	488
5	Salzgitter ST Bleckenstedt	656	658	635	609
6	Salzgitter ST Bruchmachersen	845	832	791	749
7	Salzgitter ST Calbecht	325	326	315	295
8	Salzgitter ST Drütte	425	423	432	427
9	Salzgitter ST Engelnstedt	807	793	783	759
10	Salzgitter ST Engerode	247	250	245	261
11	Salzgitter ST Flachstöckheim	1.074	1.081	1.035	1.011
12	Salzgitter ST Gebhardshagen	7.391	7.454	7.184	6.981
13	Salzgitter ST Gitter	816	838	823	807
14	Salzgitter ST Groß Mahner	586	579	568	541
15	Salzgitter ST Hallendorf	1.677	1.731	1.718	1.736
16	Salzgitter ST Heerte	1.148	1.103	1.109	1.052
17	Salzgitter ST Hohenrode	189	194	177	176
18	Salzgitter ST Immendorf	439	447	425	409
19	Salzgitter ST Lebenstedt	47.060	47.327	46.445	45.415
20	Salzgitter ST Lesse	1.207	1.178	1.178	1.133
21	Salzgitter ST Lichtenberg	3.573	3.529	3.418	3.331
22	Salzgitter ST Lobmachersen	877	879	857	830
23	Salzgitter ST Ohlendorf	524	538	506	494
24	Salzgitter ST Osterlinde	446	431	415	401
25	Salzgitter ST Reppner	682	689	672	670
26	Salzgitter ST Ringelheim	2.076	2.053	2.044	2.007
27	Salzgitter ST Salder	1.529	1.518	1.456	1.405
28	Salzgitter ST Sauingen	460	460	439	426
29	Salzgitter ST Thiede	11.472	11.557	11.167	10.988
30	Salzgitter ST Üfingen	872	876	870	825
31	Salzgitter ST Watenstedt	452	435	379	362
	Stadt Salzgitter	111.999	112.291	109.656	107.132

¹¹ Wohnberechtigte Bevölkerung (einschließlich Bevölkerung mit Nebenwohnung)

2.2.2 Ortschaften

2.2.2.1 Einwohner 1993 bis 2000¹²

Quelle: Stadt Salzgitter; Referat für Wirtschafts- und Europaangelegenheiten

Ortschaft/Stadtteil	1993	1994	1995	1996	1997	1998	1999	2000
Ortschaft Nord	53.892	53.995	53.602	53.241	52.315	52.074	51.766	51.514
Salzgitter ST Bruchmachersen	909	900	907	907	913	912	912	899
Salzgitter ST Engelnstedt	776	761	746	751	740	767	773	837
Salzgitter ST Lebenstedt	50.224	50.389	50.011	49.682	48.773	48.515	48.246	47.940
Salzgitter ST Salder	1.983	1.945	1.938	1.901	1.889	1.880	1.835	1.838
Ortschaft Nordost	11.910	12.113	12.315	12.443	12.531	12.623	12.575	12.679
Salzgitter ST Beddingen	539	563	556	555	545	547	534	530
Salzgitter ST Sauingen	576	572	567	574	535	547	546	536
Salzgitter ST Thiede	9.935	10.111	10.331	10.461	10.592	10.667	10.637	10.682
Salzgitter ST Üfingen	860	867	861	853	859	862	858	931
Ortschaft Nordwest	5.520	5.549	5.535	5.500	5.453	5.528	5.527	5.545
Salzgitter ST Lesse	1.324	1.363	1.329	1.330	1.318	1.327	1.317	1.310
Salzgitter ST Lichtenberg	3.206	3.215	3.257	3.233	3.193	3.261	3.277	3.238
Salzgitter ST Osterlinde	501	480	486	471	460	467	459	477
Salzgitter ST Reppner	489	491	463	466	482	473	474	520
Ortschaft Ost	4.731	4.662	4.485	4.424	4.293	4.300	4.242	4.217
Salzgitter ST Bleckenstedt	609	618	592	619	623	615	632	644
Salzgitter ST Drütte	413	414	418	424	443	462	457	469
Salzgitter ST Hallendorf	2.163	2.168	2.172	2.115	2.038	2.042	1.989	1.951
Salzgitter ST Immendorf	502	490	481	474	491	496	484	496
Salzgitter ST Watenstedt	1.044	972	822	792	698	685	680	657
Ortschaft Süd	29.056	29.078	29.282	29.096	28.933	28.780	28.664	28.501
Salzgitter ST Bad	25.356	25.355	25.611	25.404	25.166	25.081	24.868	24.608
Salzgitter ST Gitter	879	892	888	883	913	882	896	898
Salzgitter ST Groß Mahner	713	724	694	696	710	711	714	697
Salzgitter ST Hohenrode	252	244	247	231	236	223	217	219
Salzgitter ST Ringelheim	1.856	1.863	1.842	1.882	1.908	1.883	1.969	2.079
Ortschaft Südost	4.809	4.751	4.839	4.712	4.673	4.596	4.531	4.439
Salzgitter ST Barum	1.370	1.315	1.331	1.219	1.215	1.180	1.122	1.017
Salzgitter ST Beinum	618	599	624	629	610	631	637	637
Salzgitter ST Flachstöckheim	1.282	1.315	1.348	1.323	1.332	1.283	1.285	1.279
Salzgitter ST Lobmachersen	934	943	946	954	943	915	888	909
Salzgitter ST Ohlendorf	605	579	590	587	573	587	599	597
Ortschaft West	11.017	11.042	11.136	11.083	10.937	10.839	10.597	10.516
Salzgitter ST Calbecht	309	307	329	314	315	313	297	308
Salzgitter ST Engerode	283	292	299	301	281	268	263	277
Salzgitter ST Gebhardshagen	8.646	8.640	8.679	8.764	8.713	8.751	8.602	8.498
Salzgitter ST Heerte	1.779	1.803	1.829	1.704	1.628	1.507	1.435	1.433
Stadt Salzgitter	120.935	121.190	121.194	120.499	119.135	118.740	117.902	117.411

¹² Wohnberechtigte Bevölkerung (einschließlich Bevölkerung mit Nebenwohnung)

2.2.2.2 Einwohner 2001 bis 2008¹³

Quelle: Stadt Salzgitter; Referat für Wirtschafts- und Europaangelegenheiten

Ortschaft/Stadtteil	2001	2002	2003	2004	2005	2006	2007	2008
Ortschaft Nord	51.122	50.469	49.634	48.968	48.439	48.148	47.487	47.012
Salzgitter ST Bruchmachersen	895	880	871	885	886	873	868	859
Salzgitter ST Engelnstedt	885	896	902	895	904	883	870	852
Salzgitter ST Lebenstedt	47.514	46.874	46.080	45.431	44.914	44.667	44.039	43.630
Salzgitter ST Salder	1.828	1.819	1.781	1.757	1.735	1.725	1.710	1.671
Ortschaft Nordost	12.999	13.066	13.042	13.034	13.036	12.960	12.863	12.858
Salzgitter ST Beddingen	514	516	485	511	530	533	547	530
Salzgitter ST Sauingen	528	519	516	507	500	503	490	491
Salzgitter ST Thiede	11.000	11.065	11.075	11.080	11.081	11.000	10.909	10.908
Salzgitter ST Üfingen	957	966	966	936	925	924	917	929
Ortschaft Nordwest	5.534	5.633	5.874	5.916	5.982	5.888	5.886	5.935
Salzgitter ST Lesse	1.309	1.320	1.330	1.330	1.324	1.292	1.290	1.286
Salzgitter ST Lichtenberg	3.237	3.296	3.535	3.580	3.641	3.611	3.598	3.615
Salzgitter ST Osterlinde	465	466	468	461	468	463	468	449
Salzgitter ST Reppner	523	551	541	545	549	522	530	585
Ortschaft Ost	4.168	4.137	4.150	4.160	4.127	4.058	3.984	3.895
Salzgitter ST Bleckenstedt	640	652	686	726	728	719	716	717
Salzgitter ST Drütte	491	486	488	490	476	470	458	456
Salzgitter ST Hallendorf	1.910	1.868	1.864	1.845	1.817	1.753	1.736	1.686
Salzgitter ST Immendorf	486	484	488	483	489	487	470	476
Salzgitter ST Watenstedt	641	647	624	616	617	629	604	560
Ortschaft Süd	28.379	28.167	27.633	27.316	26.945	26.588	26.235	26.026
Salzgitter ST Bad	24.440	24.243	23.767	23.502	23.173	22.824	22.485	22.274
Salzgitter ST Gitter	896	902	903	862	845	853	848	874
Salzgitter ST Groß Mahner	715	708	713	692	690	695	672	654
Salzgitter ST Hohenrode	211	201	194	196	198	190	194	190
Salzgitter ST Ringelheim	2.117	2.113	2.056	2.064	2.039	2.026	2.036	2.034
Ortschaft Südost	4.414	4.402	4.330	4.251	4.236	4.192	4.125	4.022
Salzgitter ST Barum	1.038	1.045	986	951	969	962	906	852
Salzgitter ST Beinum	623	619	611	610	607	591	585	571
Salzgitter ST Flachstöckheim	1.245	1.211	1.221	1.201	1.180	1.151	1.133	1.111
Salzgitter ST Lobmachersen	911	909	894	885	875	904	912	921
Salzgitter ST Ohlendorf	597	618	618	604	605	584	589	567
Ortschaft West	10.479	10.469	10.323	10.301	10.142	9.968	9.791	9.633
Salzgitter ST Calbecht	308	320	325	320	311	307	310	304
Salzgitter ST Engerode	275	280	293	287	295	282	285	271
Salzgitter ST Gebhardshagen	8.441	8.450	8.391	8.374	8.281	8.207	8.069	8.017
Salzgitter ST Heerte	1.455	1.419	1.314	1.320	1.255	1.172	1.127	1.041
Stadt Salzgitter	117.095	116.343	114.986	113.946	112.907	111.802	110.371	109.381

¹³ Wohnberechtigte Bevölkerung (einschließlich Bevölkerung mit Nebenwohnung)

2.2.2.3 Einwohner 2009 bis 2016¹⁴

Quelle: Stadt Salzgitter; Referat für Wirtschafts- und Europaangelegenheiten

Ortschaft/Stadtteil	2009	2010	2011	2012	2013	2014	2015	2016
Ortschaft Nord	46.485	46.236	46.057	45.919	46.121	46.690	47.649	49.327
Salzgitter ST Bruchmachersen	855	828	860	851	833	815	851	840
Salzgitter ST Engelnstedt	844	866	870	862	862	849	834	825
Salzgitter ST Lebenstedt	43.145	42.951	42.745	42.638	42.859	43.457	44.390	46.113
Salzgitter ST Salder	1.641	1.591	1.582	1.568	1.567	1.569	1.574	1.549
Ortschaft Nordost	12.868	12.732	12.693	12.762	12.687	12.757	12.959	13.050
Salzgitter ST Beddingen	517	491	475	485	467	454	473	470
Salzgitter ST Sauringen	496	501	499	493	475	478	465	454
Salzgitter ST Thiede	10.937	10.849	10.828	10.879	10.881	10.973	11.164	11.284
Salzgitter ST Üfingen	918	891	891	905	864	852	857	842
Ortschaft Nordwest	5.896	5.848	5.824	5.811	5.877	5.932	5.911	5.931
Salzgitter ST Lesse	1.253	1.243	1.208	1.201	1.220	1.204	1.215	1.196
Salzgitter ST Lichtenberg	3.587	3.560	3.581	3.523	3.528	3.586	3.547	3.584
Salzgitter ST Osterlinde	454	442	433	437	452	436	439	455
Salzgitter ST Reppner	602	603	602	650	677	706	710	696
Ortschaft Ost	3.830	3.694	3.622	3.609	3.618	3.546	3.543	3.647
Salzgitter ST Bleckenstedt	719	692	702	720	701	686	684	690
Salzgitter ST Drütte	459	447	439	430	425	418	420	433
Salzgitter ST Hallendorf	1.673	1.610	1.581	1.552	1.599	1.593	1.583	1.683
Salzgitter ST Immendorf	469	472	439	459	452	438	443	442
Salzgitter ST Watenstedt	510	473	461	448	441	411	413	399
Ortschaft Süd	25.790	25.321	25.137	24.868	24.751	24.828	25.567	26.075
Salzgitter ST Bad	22.139	21.710	21.498	21.229	21.170	21.241	21.972	22.476
Salzgitter ST Gitter	816	816	820	852	818	820	824	827
Salzgitter ST Groß Mahner	647	628	616	609	601	592	581	570
Salzgitter ST Hohenrode	198	196	198	185	188	194	181	185
Salzgitter ST Ringelheim	1.990	1.971	2.005	1.993	1.974	1.981	2.009	2.017
Ortschaft Südost	3.974	3.928	3.837	3.796	3.783	3.826	3.765	3.794
Salzgitter ST Barum	821	823	813	817	788	766	755	764
Salzgitter ST Beinum	576	564	552	524	507	528	521	525
Salzgitter ST Flachstökheim	1.096	1.067	1.034	1.016	1.047	1.070	1.054	1.070
Salzgitter ST Lobmachersen	917	915	893	900	909	934	906	899
Salzgitter ST Ohlendorf	564	559	545	539	532	528	529	536
Ortschaft West	9.331	9.186	9.055	8.926	8.858	8.762	9.108	9.307
Salzgitter ST Calbecht	311	302	314	308	331	328	327	334
Salzgitter ST Engerode	276	280	274	273	270	254	259	243
Salzgitter ST Gebhardshagen	7.736	7.556	7.418	7.294	7.175	7.066	7.285	7.434
Salzgitter ST Heerte	1.008	1.048	1.049	1.051	1.082	1.114	1.237	1.296
Stadt Salzgitter	108.174	106.945	106.225	105.691	105.695	106.341	108.502	111.131

¹⁴ Wohnberechtigte Bevölkerung (einschließlich Bevölkerung mit Nebenwohnung)

2.2.2.4 Einwohner 2017 bis 2020¹⁵

Quelle: Stadt Salzgitter; Referat für Wirtschafts- und Europaangelegenheiten

Ortschaft/Stadtteil	2017	2018	2019	2020
Ortschaft Nord	50.241	50.470	49.475	48.328
Salzgitter ST Bruchmachersen	845	832	791	749
Salzgitter ST Engelnstedt	807	793	783	759
Salzgitter ST Lebenstedt	47.060	47.327	46.445	45.415
Salzgitter ST Salder	1.529	1.518	1.456	1.405
Ortschaft Nordost	13.274	13.346	12.926	12.685
Salzgitter ST Beddingen	470	453	450	446
Salzgitter ST Sauingen	460	460	439	426
Salzgitter ST Thiede	11.472	11.557	11.167	10.988
Salzgitter ST Üfingen	872	876	870	825
Ortschaft Nordwest	5.908	5.827	5.683	5.535
Salzgitter ST Lesse	1.207	1.178	1.178	1.133
Salzgitter ST Lichtenberg	3.573	3.529	3.418	3.331
Salzgitter ST Osterlinde	446	431	415	401
Salzgitter ST Reppner	682	689	672	670
Ortschaft Ost	3.649	3.694	3.589	3.543
Salzgitter ST Bleckenstedt	656	658	635	609
Salzgitter ST Drütte	425	423	432	427
Salzgitter ST Hallendorf	1.677	1.731	1.718	1.736
Salzgitter ST Immendorf	439	447	425	409
Salzgitter ST Watenstedt	452	435	379	362
Ortschaft Süd	26.078	26.048	25.469	24.900
Salzgitter ST Bad	22.411	22.384	21.857	21.369
Salzgitter ST Gitter	816	838	823	807
Salzgitter ST Groß Mahner	586	579	568	541
Salzgitter ST Hohenrode	189	194	177	176
Salzgitter ST Ringelheim	2.076	2.053	2.044	2.007
Ortschaft Südost	3.738	3.773	3.661	3.552
Salzgitter ST Barum	740	752	751	729
Salzgitter ST Beinum	523	523	512	488
Salzgitter ST Flachstöckheim	1.074	1.081	1.035	1.011
Salzgitter ST Lobmachersen	877	879	857	830
Salzgitter ST Ohlendorf	524	538	506	494
Ortschaft West	9.111	9.133	8.853	8.589
Salzgitter ST Calbecht	325	326	315	295
Salzgitter ST Engerode	247	250	245	261
Salzgitter ST Gebhardshagen	7.391	7.454	7.184	6.981
Salzgitter ST Heerte	1.148	1.103	1.109	1.052
Stadt Salzgitter	111.999	112.291	109.656	107.132

¹⁵ Wohnberechtigte Bevölkerung (einschließlich Bevölkerung mit Nebenwohnung)

2.2.3 Gesamtes Stadtgebiet 1991 bis 2020

Quelle: Stadt Salzburg; Referat für Wirtschafts- und Europaangelegenheiten

Jahr Stand: 31. 12	Wohnbe- rechtigte Bevölkerung gesamt	Bevölkerung am Ort der Hauptwohnung		Bevölkerung mit Nebenwohnung		Wohnberechtigte Bevölkerung			
		gesamt	v.H. Bv. gesamt	gesamt	v.H. Bv. gesamt	gesamt	v.H. Bv. gesamt	gesamt	v.H. Bv. gesamt
1991	118.204	114.632	97,0%	3.572	3,0%	10.469	8,9%	107.735	91,1%
1992	119.904	116.177	96,9%	3.727	3,1%	11.842	9,9%	108.062	90,1%
1993	120.935	117.020	96,8%	3.915	3,2%	12.012	9,9%	108.923	90,1%
1994	121.190	117.083	96,6%	4.107	3,4%	12.150	10,0%	109.040	90,0%
1995	121.194	116.955	96,5%	4.239	3,5%	12.277	10,1%	108.917	89,9%
1996	120.499	116.135	96,4%	4.364	3,6%	12.175	10,1%	108.324	89,9%
1997	119.135	114.654	96,2%	4.481	3,8%	11.888	10,0%	107.247	90,0%
1998	118.740	113.271	95,4%	5.469	4,6%	11.153	9,4%	107.587	90,6%
1999	117.902	112.318	95,3%	5.584	4,7%	11.225	9,5%	106.677	90,5%
2000	117.411	111.714	95,1%	5.697	4,9%	11.285	9,6%	106.126	90,4%
2001	117.095	111.269	95,0%	5.826	5,0%	11.066	9,5%	106.029	90,5%
2002	116.343	110.334	94,8%	6.009	5,2%	10.807	9,3%	105.536	90,7%
2003	114.986	109.348	95,1%	5.638	4,9%	10.524	9,2%	104.462	90,8%
2004	113.946	108.286	95,0%	5.660	5,0%	10.246	9,0%	103.700	91,0%
2005	112.907	107.166	94,9%	5.741	5,1%	10.291	9,1%	102.616	90,9%
2006	111.802	106.077	94,9%	5.725	5,1%	10.033	9,0%	101.769	91,0%
2007	110.371	104.637	94,8%	5.734	5,2%	9.831	8,9%	100.540	91,1%
2008	109.381	103.662	94,8%	5.719	5,2%	9.836	9,0%	99.545	91,0%
2009	108.174	102.625	94,9%	5.549	5,1%	9.610	8,9%	98.564	91,1%
2010	106.945	101.516	94,9%	5.429	5,1%	9.435	8,8%	97.510	91,2%
2011	106.225	100.877	95,0%	5.348	5,0%	9.482	8,9%	96.743	91,1%
2012	105.691	100.385	95,0%	5.306	5,0%	9.605	9,1%	96.086	90,9%
2013	105.695	100.445	95,0%	5.250	5,0%	10.103	9,6%	95.592	90,4%
2014	106.341	101.214	95,2%	5.127	4,8%	11.219	10,6%	95.122	89,4%
2015	108.502	103.399	95,3%	5.103	4,7%	13.572	12,5%	94.930	87,5%
2016	111.131	106.104	95,5%	5.027	4,5%	16.735	15,1%	94.396	84,9%
2017	111.999	107.014	95,5%	4.985	4,5%	18.498	16,5%	93.501	83,5%
2018	112.291	107.426	95,7%	4.865	4,3%	19.667	17,5%	92.624	82,5%
2019	109.656	106.749	97,3%	2.907	2,7%	19.880	18,1%	89.776	81,9%
2020	107.132	106.299	99,2%	833	0,8%	20.507	19,1%	86.625	80,9%

■ Wohnberechtigte Bevölkerung ■ Bevölkerung am Ort der Hauptwohnung

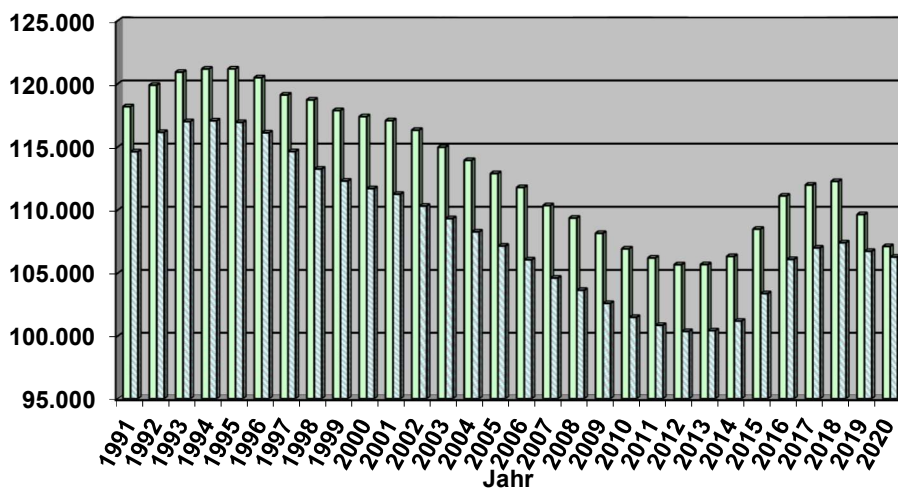

2.3 Wohnberechtigte Bevölkerung 2020

2.3.1 Deutsche und Ausländer nach Ortschaften¹⁶

Quelle: Stadt Salzgitter; Referat für Wirtschafts- und Europaangelegenheiten

Ortschaft/Stadteil	Bevölkerung			Deutsche			Ausländer		
	gesamt	männlich	w eiblich	gesamt	männlich	w eiblich	gesamt	männlich	w eiblich
Ortschaft Nord	48.328	24.128	24.200	34.817	17.001	17.816	13.511	7.127	6.384
Salzgitter ST Bruchmachersen	749	370	379	718	354	364	31	16	15
Salzgitter ST Engelnstedt	759	373	386	721	354	367	38	19	19
Salzgitter ST Lebenstedt	45.415	22.688	22.727	32.065	15.636	16.429	13.350	7.052	6.298
Salzgitter ST Salder	1.405	697	708	1.313	657	656	92	40	52
Ortschaft Nordost	12.685	6.337	6.348	11.113	5.515	5.598	1.572	822	750
Salzgitter ST Beddingen	446	230	216	383	193	190	63	37	26
Salzgitter ST Sauingen	426	207	219	417	203	214	9	4	5
Salzgitter ST Thiede	10.988	5.484	5.504	9.525	4.728	4.797	1.463	756	707
Salzgitter ST Üfingen	825	416	409	788	391	397	37	25	12
Ortschaft Nordwest	5.535	2.766	2.769	5.320	2.669	2.651	215	97	118
Salzgitter ST Lesse	1.133	565	568	1.111	554	557	22	11	11
Salzgitter ST Lichtenberg	3.331	1.660	1.671	3.217	1.610	1.607	114	50	64
Salzgitter ST Osterlinde	401	202	199	379	194	185	22	8	14
Salzgitter ST Reppner	670	339	331	613	311	302	57	28	29
Ortschaft Ost	3.543	1.887	1.656	2.812	1.468	1.344	731	419	312
Salzgitter ST Bleckenstedt	609	315	294	583	304	279	26	11	15
Salzgitter ST Drütte	427	226	201	398	209	189	29	17	12
Salzgitter ST Hallendorf	1.736	937	799	1.276	662	614	460	275	185
Salzgitter ST Immendorf	409	206	203	346	174	172	63	32	31
Salzgitter ST Watenstedt	362	203	159	209	119	90	153	84	69
Ortschaft Süd	24.900	12.424	12.476	21.274	10.472	10.802	3.626	1.952	1.674
Salzgitter ST Bad	21.369	10.606	10.763	17.863	8.718	9.145	3.506	1.888	1.618
Salzgitter ST Gitter	807	428	379	771	408	363	36	20	16
Salzgitter ST Groß Mahner	541	273	268	526	267	259	15	6	9
Salzgitter ST Hohenrode	176	89	87	175	89	86	1	-	1
Salzgitter ST Ringelheim	2.007	1.028	979	1.939	990	949	68	38	30
Ortschaft Südost	3.552	1.812	1.740	3.390	1.730	1.660	162	82	80
Salzgitter ST Barum	729	387	342	655	349	306	74	38	36
Salzgitter ST Beinum	488	239	249	483	238	245	5	1	4
Salzgitter ST Flachstöckheim	1.011	511	500	965	488	477	46	23	23
Salzgitter ST Lobmachersen	830	417	413	805	404	401	25	13	12
Salzgitter ST Ohlendorf	494	258	236	482	251	231	12	7	5
Ortschaft West	8.589	4.311	4.278	7.899	3.899	4.000	690	412	278
Salzgitter ST Calbecht	295	144	151	285	139	146	10	5	5
Salzgitter ST Engerode	261	142	119	246	130	116	15	12	3
Salzgitter ST Gebhardshagen	6.981	3.466	3.515	6.420	3.151	3.269	561	315	246
Salzgitter ST Heerte	1.052	559	493	948	479	469	104	80	24
Stadt Salzgitter	107.132	53.665	53.467	86.625	42.754	43.871	20.507	10.911	9.596

¹⁶ einschließlich Bevölkerung mit Nebenwohnung; Stand: 31.12.

2.3.2 Deutsche und Ausländer nach Stadtteilen¹⁷

Quelle: Stadt Salzgitter; Referat für Wirtschafts- und Europaangelegenheiten

Ortschaft/Stadteil	Bevölkerung			Deutsche			Ausländer		
	gesamt	männlich	weiblich	gesamt	männlich	weiblich	gesamt	männlich	weiblich
Salzgitter ST Bad	21.369	10.606	10.763	17.863	8.718	9.145	3.506	1.888	1.618
Salzgitter ST Barum	729	387	342	655	349	306	74	38	36
Salzgitter ST Beddingen	446	230	216	383	193	190	63	37	26
Salzgitter ST Beinum	488	239	249	483	238	245	5	1	4
Salzgitter ST Bleckenstedt	609	315	294	583	304	279	26	11	15
Salzgitter ST Bruchmachersen	749	370	379	718	354	364	31	16	15
Salzgitter ST Calbecht	295	144	151	285	139	146	10	5	5
Salzgitter ST Drütte	427	226	201	398	209	189	29	17	12
Salzgitter ST Engelnstedt	759	373	386	721	354	367	38	19	19
Salzgitter ST Engerode	261	142	119	246	130	116	15	12	3
Salzgitter ST Flachstöckheim	1.011	511	500	965	488	477	46	23	23
Salzgitter ST Gebhardshagen	6.981	3.466	3.515	6.420	3.151	3.269	561	315	246
Salzgitter ST Gitter	807	428	379	771	408	363	36	20	16
Salzgitter ST Groß Mahner	541	273	268	526	267	259	15	6	9
Salzgitter ST Hallendorf	1.736	937	799	1.276	662	614	460	275	185
Salzgitter ST Heerte	1.052	559	493	948	479	469	104	80	24
Salzgitter ST Hohenrode	176	89	87	175	89	86	1	-	1
Salzgitter ST Immendorf	409	206	203	346	174	172	63	32	31
Salzgitter ST Lebenstedt	45.415	22.688	22.727	32.065	15.636	16.429	13.350	7.052	6.298
Salzgitter ST Lesse	1.133	565	568	1.111	554	557	22	11	11
Salzgitter ST Lichtenberg	3.331	1.660	1.671	3.217	1.610	1.607	114	50	64
Salzgitter ST Lobmachersen	830	417	413	805	404	401	25	13	12
Salzgitter ST Ohlendorf	494	258	236	482	251	231	12	7	5
Salzgitter ST Osterlinde	401	202	199	379	194	185	22	8	14
Salzgitter ST Reppner	670	339	331	613	311	302	57	28	29
Salzgitter ST Ringelheim	2.007	1.028	979	1.939	990	949	68	38	30
Salzgitter ST Salder	1.405	697	708	1.313	657	656	92	40	52
Salzgitter ST Sauingen	426	207	219	417	203	214	9	4	5
Salzgitter ST Thiede	10.988	5.484	5.504	9.525	4.728	4.797	1.463	756	707
Salzgitter ST Üfingen	825	416	409	788	391	397	37	25	12
Salzgitter ST Watenstedt	362	203	159	209	119	90	153	84	69
Stadt Salzgitter	107.132	53.665	53.467	86.625	42.754	43.871	20.507	10.911	9.596

¹⁷ einschließlich Bevölkerung mit Nebenwohnung; Stand: 31.12.

2.4 Bevölkerung am Ort der Hauptwohnung 2020

2.4.1 Einwohner nach Altersgruppen, Staatsangehörigkeit und Geschlecht¹⁸

Quelle: Stadt Salzgitter; Referat für Wirtschafts- und Europaangelegenheiten

Alter von ... bis unter ... Jahre	Einwohner				Deutsche				Ausländer			
	gesamt	v.H.	männlich	w eiblich	gesamt	v.H.	männlich	w eiblich	gesamt	v.H.	männlich	w eiblich
0 - 3	3.377	3,2%	1.710	1.667	2.466	2,9%	1.251	1.215	911	4,4%	459	452
3 - 6	3.413	3,2%	1.758	1.655	2.494	2,9%	1.314	1.180	919	4,5%	444	475
6 - 9	3.121	2,9%	1.618	1.503	2.324	2,7%	1.222	1.102	797	3,9%	396	401
9 - 12	3.089	2,9%	1.601	1.488	2.338	2,7%	1.198	1.140	751	3,7%	403	348
12 - 15	3.108	2,9%	1.663	1.445	2.440	2,8%	1.299	1.141	668	3,3%	364	304
15 - 18	3.081	2,9%	1.603	1.478	2.427	2,8%	1.241	1.186	654	3,2%	362	292
18 - 21	3.451	3,2%	1.830	1.621	2.810	3,3%	1.482	1.328	641	3,1%	348	293
21 - 24	3.675	3,5%	1.967	1.708	2.650	3,1%	1.408	1.242	1.025	5,0%	559	466
24 - 27	3.724	3,5%	1.988	1.736	2.580	3,0%	1.354	1.226	1.144	5,6%	634	510
27 - 30	3.860	3,6%	2.021	1.839	2.608	3,0%	1.318	1.290	1.252	6,1%	703	549
30 - 33	3.947	3,7%	2.131	1.816	2.715	3,2%	1.435	1.280	1.232	6,0%	696	536
33 - 36	3.850	3,6%	2.040	1.810	2.673	3,1%	1.381	1.292	1.177	5,7%	659	518
36 - 39	3.683	3,5%	1.895	1.788	2.613	3,0%	1.331	1.282	1.070	5,2%	564	506
39 - 42	3.797	3,6%	1.960	1.837	2.690	3,1%	1.373	1.317	1.107	5,4%	587	520
42 - 45	3.577	3,4%	1.886	1.691	2.516	2,9%	1.299	1.217	1.061	5,2%	587	474
45 - 48	3.532	3,3%	1.798	1.734	2.539	3,0%	1.277	1.262	993	4,8%	521	472
48 - 51	4.027	3,8%	2.019	2.008	3.119	3,6%	1.535	1.584	908	4,4%	484	424
51 - 54	4.750	4,5%	2.400	2.350	3.947	4,6%	1.977	1.970	803	3,9%	423	380
54 - 57	5.091	4,8%	2.653	2.438	4.376	5,1%	2.252	2.124	715	3,5%	401	314
57 - 60	4.837	4,6%	2.468	2.369	4.346	5,1%	2.206	2.140	491	2,4%	262	229
60 - 63	4.490	4,2%	2.240	2.250	4.184	4,9%	2.079	2.105	306	1,5%	161	145
63 - 66	4.017	3,8%	1.939	2.078	3.727	4,3%	1.793	1.934	290	1,4%	146	144
66 - 69	3.734	3,5%	1.789	1.945	3.481	4,1%	1.690	1.791	253	1,2%	99	154
69 - 72	3.550	3,3%	1.697	1.853	3.243	3,8%	1.574	1.669	307	1,5%	123	184
72 - 75	2.966	2,8%	1.387	1.579	2.673	3,1%	1.250	1.423	293	1,4%	137	156
75 - 78	2.693	2,5%	1.191	1.502	2.428	2,8%	1.074	1.354	265	1,3%	117	148
78 - 81	2.979	2,8%	1.297	1.682	2.799	3,3%	1.203	1.596	180	0,9%	94	86
81 - 84	2.715	2,6%	1.144	1.571	2.561	3,0%	1.049	1.512	154	0,8%	95	59
84 - 87	1.952	1,8%	764	1.188	1.888	2,2%	722	1.166	64	0,3%	42	22
87 - 90	1.099	1,0%	379	720	1.071	1,2%	363	708	28	0,1%	16	12
90 - 93	686	0,6%	205	481	676	0,8%	204	472	10	0,0%	1	9
93 - 96	304	0,3%	83	221	294	0,3%	78	216	10	0,0%	5	5
96 - 99	82	0,1%	17	65	82	0,1%	17	65	-	0,0%	-	-
99 - 102	38	0,0%	3	35	38	0,0%	3	35	-	0,0%	-	-
102 - 105	4	0,0%	-	4	3	0,0%	-	3	1	0,0%	-	1
105 - 108	-	0,0%	-	-	-	0,0%	-	-	-	0,0%	-	-
Gesamt	106.299	100%	53.144	53.155	85.819	100%	42.252	43.567	20.480	100%	10.892	9.588

¹⁸ ohne Personen mit Nebenwohnung

2.4.2 Einwohner nach Altersjahren, Staatsangehörigkeit und Geschlecht / Teil 1¹⁹

Quelle: Stadt Salzgitter; Referat für Wirtschafts- und Europaangelegenheiten

Alter von ... bis unter ...	Einwohner				Deutsche				Ausländer			
	Jahre	gesamt	v.H.	männlich	w eiblich	gesamt	v.H.	männlich	w eiblich	gesamt	v.H.	männlich
0 - 1	1.062	1,0%	534	528	805	0,9%	411	394	257	1,3%	123	134
1 - 2	1.138	1,1%	572	566	842	1,0%	418	424	296	1,4%	154	142
2 - 3	1.177	1,1%	604	573	819	1,0%	422	397	358	1,7%	182	176
3 - 4	1.159	1,1%	588	571	837	1,0%	431	406	322	1,6%	157	165
4 - 5	1.165	1,1%	618	547	855	1,0%	459	396	310	1,5%	159	151
5 - 6	1.089	1,0%	552	537	802	0,9%	424	378	287	1,4%	128	159
6 - 7	1.065	1,0%	571	494	785	0,9%	426	359	280	1,4%	145	135
7 - 8	1.010	1,0%	501	509	775	0,9%	382	393	235	1,1%	119	116
8 - 9	1.046	1,0%	546	500	764	0,9%	414	350	282	1,4%	132	150
9 - 10	1.033	1,0%	528	505	777	0,9%	395	382	256	1,3%	133	123
10 - 11	1.031	1,0%	531	500	796	0,9%	401	395	235	1,1%	130	105
11 - 12	1.025	1,0%	542	483	765	0,9%	402	363	260	1,3%	140	120
12 - 13	1.030	1,0%	520	510	817	1,0%	416	401	213	1,0%	104	109
13 - 14	1.049	1,0%	564	485	805	0,9%	430	375	244	1,2%	134	110
14 - 15	1.029	1,0%	579	450	818	1,0%	453	365	211	1,0%	126	85
15 - 16	1.067	1,0%	561	506	842	1,0%	434	408	225	1,1%	127	98
16 - 17	997	0,9%	539	458	790	0,9%	429	361	207	1,0%	110	97
17 - 18	1.017	1,0%	503	514	795	0,9%	378	417	222	1,1%	125	97
18 - 19	1.129	1,1%	624	505	921	1,1%	504	417	208	1,0%	120	88
19 - 20	1.116	1,0%	563	553	902	1,1%	443	459	214	1,0%	120	94
20 - 21	1.206	1,1%	643	563	987	1,2%	535	452	219	1,1%	108	111
21 - 22	1.172	1,1%	618	554	863	1,0%	447	416	309	1,5%	171	138
22 - 23	1.242	1,2%	652	590	884	1,0%	469	415	358	1,7%	183	175
23 - 24	1.261	1,2%	697	564	903	1,1%	492	411	358	1,7%	205	153
24 - 25	1.284	1,2%	701	583	902	1,1%	484	418	382	1,9%	217	165
25 - 26	1.183	1,1%	591	592	815	0,9%	398	417	368	1,8%	193	175
26 - 27	1.257	1,2%	696	561	863	1,0%	472	391	394	1,9%	224	170
27 - 28	1.258	1,2%	657	601	880	1,0%	444	436	378	1,8%	213	165
28 - 29	1.282	1,2%	659	623	844	1,0%	418	426	438	2,1%	241	197
29 - 30	1.320	1,2%	705	615	884	1,0%	456	428	436	2,1%	249	187
30 - 31	1.321	1,2%	726	595	904	1,1%	491	413	417	2,0%	235	182
31 - 32	1.266	1,2%	681	585	896	1,0%	465	431	370	1,8%	216	154
32 - 33	1.360	1,3%	724	636	915	1,1%	479	436	445	2,2%	245	200
33 - 34	1.324	1,2%	714	610	903	1,1%	469	434	421	2,1%	245	176
34 - 35	1.288	1,2%	661	627	911	1,1%	465	446	377	1,8%	196	181
35 - 36	1.238	1,2%	665	573	859	1,0%	447	412	379	1,9%	218	161
36 - 37	1.211	1,1%	624	587	842	1,0%	428	414	369	1,8%	196	173
37 - 38	1.238	1,2%	646	592	897	1,0%	463	434	341	1,7%	183	158
38 - 39	1.234	1,2%	625	609	874	1,0%	440	434	360	1,8%	185	175
39 - 40	1.262	1,2%	643	619	897	1,0%	438	459	365	1,8%	205	160
40 - 41	1.328	1,2%	690	638	922	1,1%	485	437	406	2,0%	205	201
41 - 42	1.207	1,1%	627	580	871	1,0%	450	421	336	1,6%	177	159
42 - 43	1.186	1,1%	655	531	843	1,0%	458	385	343	1,7%	197	146
43 - 44	1.221	1,1%	635	586	847	1,0%	430	417	374	1,8%	205	169
44 - 45	1.170	1,1%	596	574	826	1,0%	411	415	344	1,7%	185	159
45 - 46	1.191	1,1%	598	593	841	1,0%	416	425	350	1,7%	182	168
46 - 47	1.169	1,1%	614	555	820	1,0%	421	399	349	1,7%	193	156
47 - 48	1.172	1,1%	586	586	878	1,0%	440	438	294	1,4%	146	148
48 - 49	1.210	1,1%	632	578	904	1,1%	462	442	306	1,5%	170	136
49 - 50	1.350	1,3%	659	691	1.054	1,2%	503	551	296	1,4%	156	140
50 - 51	1.467	1,4%	728	739	1.161	1,4%	570	591	306	1,5%	158	148
51 - 52	1.523	1,4%	762	761	1.243	1,4%	622	621	280	1,4%	140	140
52 - 53	1.627	1,5%	806	821	1.346	1,6%	659	687	281	1,4%	147	134
53 - 54	1.600	1,5%	832	768	1.358	1,6%	696	662	242	1,2%	136	106
Gesamt	106.299	100%	53.144	53.155	85.819	100%	42.252	43.567	20.480	100%	10.892	9.588

¹⁹ ohne Personen mit Nebenwohnung

2.4.3 Einwohner nach Altersjahren, Staatsangehörigkeit und Geschlecht / Teil 2²⁰

Quelle: Stadt Salzgitter; Referat für Wirtschafts- und Europaangelegenheiten

Alter von ... bis unter ... Jahre	Einwohner				Deutsche				Ausländer			
	gesamt	v.H.	männlich	w weiblich	gesamt	v.H.	männlich	w weiblich	gesamt	v.H.	männlich	w weiblich
54 - 55	1.651	1,6%	840	811	1.407	1,6%	709	698	244	1,2%	131	113
55 - 56	1.670	1,6%	900	770	1.426	1,7%	764	662	244	1,2%	136	108
56 - 57	1.770	1,7%	913	857	1.543	1,8%	779	764	227	1,1%	134	93
57 - 58	1.615	1,5%	797	818	1.455	1,7%	721	734	160	0,8%	76	84
58 - 59	1.655	1,6%	856	799	1.481	1,7%	759	722	174	0,8%	97	77
59 - 60	1.567	1,5%	815	752	1.410	1,6%	726	684	157	0,8%	89	68
60 - 61	1.612	1,5%	826	786	1.483	1,7%	762	721	129	0,6%	64	65
61 - 62	1.480	1,4%	731	749	1.384	1,6%	675	709	96	0,5%	56	40
62 - 63	1.398	1,3%	683	715	1.317	1,5%	642	675	81	0,4%	41	40
63 - 64	1.363	1,3%	642	721	1.270	1,5%	599	671	93	0,5%	43	50
64 - 65	1.339	1,3%	668	671	1.236	1,4%	616	620	103	0,5%	52	51
65 - 66	1.315	1,2%	629	686	1.221	1,4%	578	643	94	0,5%	51	43
66 - 67	1.302	1,2%	646	656	1.217	1,4%	610	607	85	0,4%	36	49
67 - 68	1.215	1,1%	583	632	1.132	1,3%	550	582	83	0,4%	33	50
68 - 69	1.217	1,1%	560	657	1.132	1,3%	530	602	85	0,4%	30	55
69 - 70	1.270	1,2%	583	687	1.171	1,4%	547	624	99	0,5%	36	63
70 - 71	1.139	1,1%	543	596	1.038	1,2%	500	538	101	0,5%	43	58
71 - 72	1.141	1,1%	571	570	1.034	1,2%	527	507	107	0,5%	44	63
72 - 73	1.142	1,1%	536	606	1.036	1,2%	497	539	106	0,5%	39	67
73 - 74	967	0,9%	445	522	867	1,0%	394	473	100	0,5%	51	49
74 - 75	857	0,8%	406	451	770	0,9%	359	411	87	0,4%	47	40
75 - 76	776	0,7%	356	420	675	0,8%	305	370	101	0,5%	51	50
76 - 77	960	0,9%	408	552	867	1,0%	372	495	93	0,5%	36	57
77 - 78	957	0,9%	427	530	886	1,0%	397	489	71	0,3%	30	41
78 - 79	894	0,8%	399	495	822	1,0%	366	456	72	0,4%	33	39
79 - 80	1.036	1,0%	455	581	982	1,1%	420	562	54	0,3%	35	19
80 - 81	1.049	1,0%	443	606	995	1,2%	417	578	54	0,3%	26	28
81 - 82	994	0,9%	434	560	938	1,1%	398	540	56	0,3%	36	20
82 - 83	908	0,9%	388	520	857	1,0%	355	502	51	0,2%	33	18
83 - 84	813	0,8%	322	491	766	0,9%	296	470	47	0,2%	26	21
84 - 85	738	0,7%	287	451	717	0,8%	270	447	21	0,1%	17	4
85 - 86	649	0,6%	261	388	627	0,7%	248	379	22	0,1%	13	9
86 - 87	565	0,5%	216	349	544	0,6%	204	340	21	0,1%	12	9
87 - 88	378	0,4%	137	241	364	0,4%	129	235	14	0,1%	8	6
88 - 89	388	0,4%	145	243	379	0,4%	142	237	9	0,0%	3	6
89 - 90	333	0,3%	97	236	328	0,4%	92	236	5	0,0%	5	-
90 - 91	276	0,3%	83	193	274	0,3%	83	191	2	0,0%	-	2
91 - 92	229	0,2%	72	157	224	0,3%	71	153	5	0,0%	1	4
92 - 93	181	0,2%	50	131	178	0,2%	50	128	3	0,0%	-	3
93 - 94	134	0,1%	24	110	130	0,2%	22	108	4	0,0%	2	2
94 - 95	97	0,1%	31	66	94	0,1%	29	65	3	0,0%	2	1
95 - 96	73	0,1%	28	45	70	0,1%	27	43	3	0,0%	1	2
96 - 97	43	0,0%	11	32	43	0,1%	11	32	-	0,0%	-	-
97 - 98	24	0,0%	4	20	24	0,0%	4	20	-	0,0%	-	-
98 - 99	15	0,0%	2	13	15	0,0%	2	13	-	0,0%	-	-
99 - 100	22	0,0%	2	20	22	0,0%	2	20	-	0,0%	-	-
100 - 101	13	0,0%	1	12	13	0,0%	1	12	-	0,0%	-	-
101 - 102	3	0,0%	-	3	3	0,0%	-	3	-	0,0%	-	-
102 - 103	1	0,0%	-	1	-	0,0%	-	-	1	0,0%	-	1
103 - 104	1	0,0%	-	1	1	0,0%	-	1	-	0,0%	-	-
104 - 105	2	0,0%	-	2	2	0,0%	-	2	-	0,0%	-	-
105 - 106	-	0,0%	-	-	-	0,0%	-	-	-	0,0%	-	-
106 - 107	-	0,0%	-	-	-	0,0%	-	-	-	0,0%	-	-
107 - 108	-	0,0%	-	-	-	0,0%	-	-	-	0,0%	-	-
Gesamt	106.299	100%	53.144	53.155	85.819	100%	42.252	43.567	20.480	100%	10.892	9.588

²⁰ ohne Personen mit Nebenwohnung

2.4.4 Einwohner nach Altersgruppen, Ortschaften und Stadtteilen²¹

Quelle: Stadt Salzgitter; Referat für Wirtschafts- und Europaangelegenheiten

Ortschaft / Stadtteil	Einwohner										
	Alter von ... bis unter ...										
	Gesamt	0-3		3-6		6-18		18-65		65 und älter	
Anzahl		v.H	Anzahl	v.H	Anzahl	v.H	Anzahl	v.H	Anzahl	v.H	
Ortschaft Nord	48.090	1.728	3,6%	1.663	3,5%	5.883	12,2%	28.367	59,0%	10.449	21,7%
Salzgitter ST Bruchmachersen	747	16	2,1%	19	2,5%	75	10,0%	393	52,6%	244	32,7%
Salzgitter ST Engelnstedt	753	24	3,2%	11	1,5%	59	7,8%	453	60,2%	206	27,4%
Salzgitter ST Lebenstedt	45.195	1.648	3,6%	1.591	3,5%	5.623	12,4%	26.718	59,1%	9.615	21,3%
Salzgitter ST Salder	1.395	40	2,9%	42	3,0%	126	9,0%	803	57,6%	384	27,5%
Ortschaft Nordost	12.598	380	3,0%	422	3,3%	1.391	11,0%	7.562	60,0%	2.843	22,6%
Salzgitter ST Beddingen	440	5	1,1%	13	3,0%	61	13,9%	269	61,1%	92	20,9%
Salzgitter ST Sauingen	419	13	3,1%	15	3,6%	31	7,4%	225	53,7%	135	32,2%
Salzgitter ST Thiede	10.924	348	3,2%	369	3,4%	1.213	11,1%	6.564	60,1%	2.430	22,2%
Salzgitter ST Üfingen	815	14	1,7%	25	3,1%	86	10,6%	504	61,8%	186	22,8%
Ortschaft Nord west	5.504	135	2,5%	169	3,1%	643	11,7%	3.284	59,7%	1.273	23,1%
Salzgitter ST Lesse	1.124	33	2,9%	30	2,7%	146	13,0%	652	58,0%	263	23,4%
Salzgitter ST Lichtenberg	3.313	75	2,3%	106	3,2%	350	10,6%	1.969	59,4%	813	24,5%
Salzgitter ST Osterlinde	400	13	3,3%	10	2,5%	38	9,5%	249	62,3%	90	22,5%
Salzgitter ST Reppner	667	14	2,1%	23	3,4%	109	16,3%	414	62,1%	107	16,0%
Ortschaft Ost	3.515	135	3,8%	110	3,1%	421	12,0%	2.186	62,2%	663	18,9%
Salzgitter ST Bleckenstedt	602	8	1,3%	9	1,5%	84	14,0%	375	62,3%	126	20,9%
Salzgitter ST Drütte	424	20	4,7%	11	2,6%	47	11,1%	251	59,2%	95	22,4%
Salzgitter ST Hallendorf	1.726	82	4,8%	70	4,1%	207	12,0%	1.069	61,9%	298	17,3%
Salzgitter ST Immendorf	405	11	2,7%	7	1,7%	31	7,7%	269	66,4%	87	21,5%
Salzgitter ST Watenstedt	358	14	3,9%	13	3,6%	52	14,5%	222	62,0%	57	15,9%
Ortschaft Süd	24.627	645	2,6%	709	2,9%	2.813	11,4%	14.309	58,1%	6.151	25,0%
Salzgitter ST Bad	21.158	545	2,6%	598	2,8%	2.398	11,3%	12.264	58,0%	5.353	25,3%
Salzgitter ST Gitter	765	27	3,5%	20	2,6%	100	13,1%	442	57,8%	176	23,0%
Salzgitter ST Groß Mahner	538	17	3,2%	7	1,3%	55	10,2%	290	53,9%	169	31,4%
Salzgitter ST Hohenrode	172	6	3,5%	9	5,2%	19	11,0%	93	54,1%	45	26,2%
Salzgitter ST Ringelheim	1.994	50	2,5%	75	3,8%	241	12,1%	1.220	61,2%	408	20,5%
Ortschaft Südost	3.523	111	3,2%	109	3,1%	422	12,0%	2.157	61,2%	724	20,6%
Salzgitter ST Barum	721	31	4,3%	27	3,7%	83	11,5%	429	59,5%	151	20,9%
Salzgitter ST Beinum	488	17	3,5%	8	1,6%	57	11,7%	305	62,5%	101	20,7%
Salzgitter ST Flachstockheim	1.002	34	3,4%	30	3,0%	106	10,6%	606	60,5%	226	22,6%
Salzgitter ST Lobmachersen	820	22	2,7%	27	3,3%	100	12,2%	505	61,6%	166	20,2%
Salzgitter ST Ohlendorf	492	7	1,4%	17	3,5%	76	15,4%	312	63,4%	80	16,3%
Ortschaft West	8.442	243	2,9%	231	2,7%	826	9,8%	5.128	60,7%	2.014	23,9%
Salzgitter ST Calbecht	290	10	3,4%	5	1,7%	32	11,0%	181	62,4%	62	21,4%
Salzgitter ST Engerode	257	11	4,3%	8	3,1%	28	10,9%	146	56,8%	64	24,9%
Salzgitter ST Gebhardshagen	6.846	186	2,7%	186	2,7%	628	9,2%	4.166	60,9%	1.680	24,5%
Salzgitter ST Heerte	1.049	36	3,4%	32	3,1%	138	13,2%	635	60,5%	208	19,8%
Stadt Salzgitter	106.299	3.377	3,2%	3.413	3,2%	12.399	11,7%	62.993	59,3%	24.117	22,7%

²¹ ohne Personen mit Nebenwohnung

2.4.5 Einwohner nach Altersgruppen – graphische Übersicht Teil 1

Quelle: Stadt Salzgitter; Referat für Wirtschafts- und Europaangelegenheiten

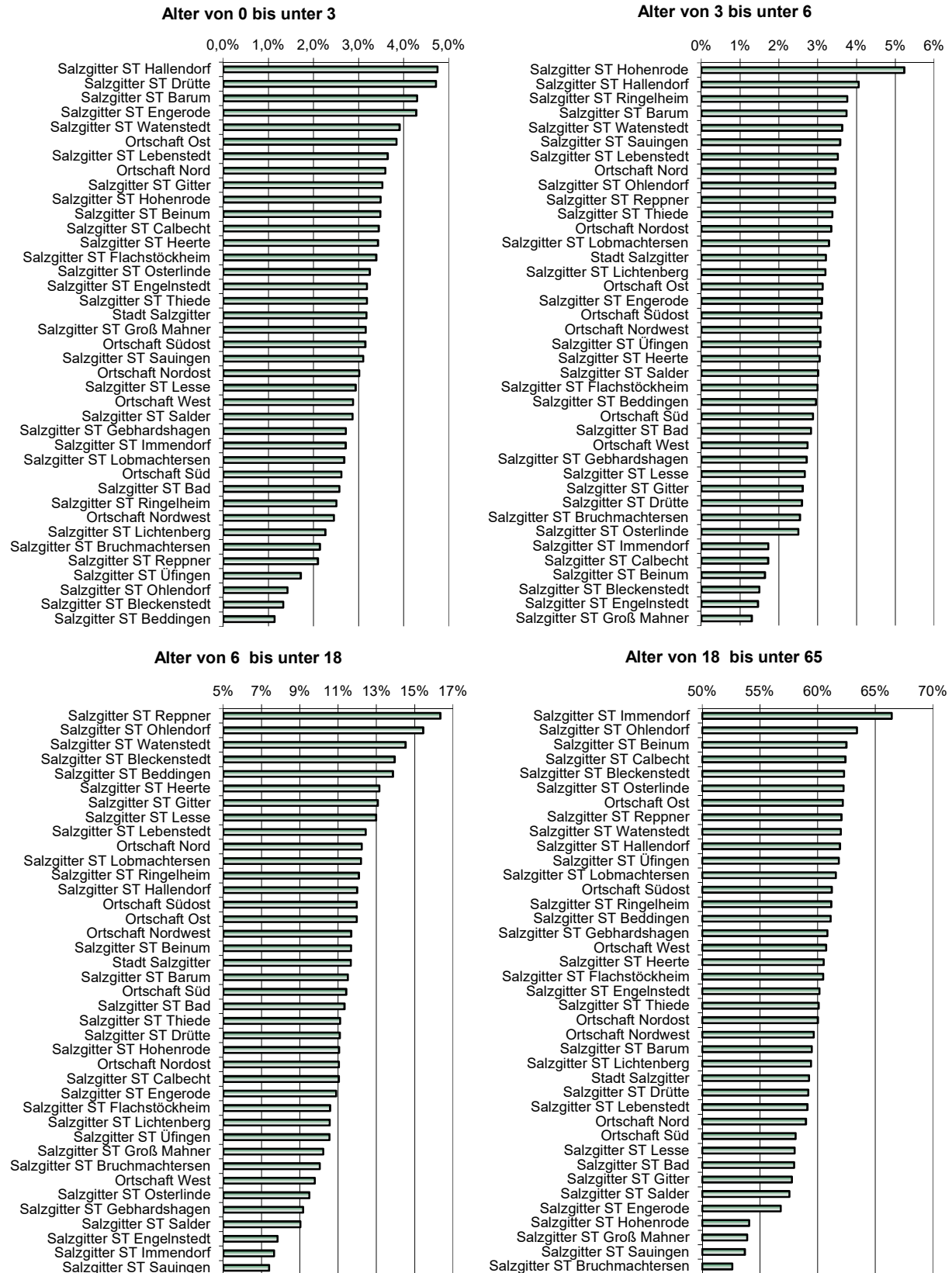

2.4.6 Einwohner nach Altersgruppen – graphische Übersicht Teil 2

Quelle: Stadt Salzgitter; Referat für Wirtschafts- und Europaangelegenheiten

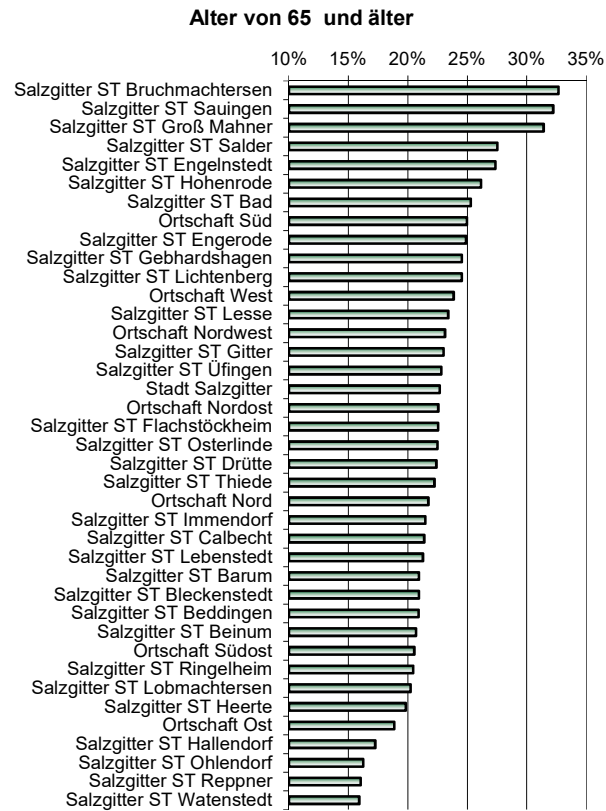

2.4.7 Einwohner nach Altersgruppen und Stadtteilen²²

Quelle: Stadt Salzgitter; Referat für Wirtschafts- und Europaangelegenheiten

Ortschaft / Stadtteil	Einwohner										
	Alter von ... bis unter ...										
	Gesamt	0-3		3-6		6-18		18-65		65 und älter	
Anzahl		v.H	Anzahl	v.H	Anzahl	v.H	Anzahl	v.H	Anzahl	v.H	
Salzgitter ST Bad	21.158	545	3%	598	3%	2.398	11%	12.264	58%	5.353	25%
Salzgitter ST Barum	721	31	4%	27	4%	83	12%	429	60%	151	21%
Salzgitter ST Beddingen	440	5	1%	13	3%	61	14%	269	61%	92	21%
Salzgitter ST Beinum	488	17	3%	8	2%	57	12%	305	63%	101	21%
Salzgitter ST Bleckenstedt	602	8	1%	9	1%	84	14%	375	62%	126	21%
Salzgitter ST Bruchmachersen	747	16	2%	19	3%	75	10%	393	53%	244	33%
Salzgitter ST Calbecht	290	10	3%	5	2%	32	11%	181	62%	62	21%
Salzgitter ST Drütte	424	20	5%	11	3%	47	11%	251	59%	95	22%
Salzgitter ST Engelnstedt	753	24	3%	11	1%	59	8%	453	60%	206	27%
Salzgitter ST Engerode	257	11	4%	8	3%	28	11%	146	57%	64	25%
Salzgitter ST Flachstöckheim	1.002	34	3%	30	3%	106	11%	606	60%	226	23%
Salzgitter ST Gebhardshagen	6.846	186	3%	186	3%	628	9%	4.166	61%	1.680	25%
Salzgitter ST Gitter	765	27	4%	20	3%	100	13%	442	58%	176	23%
Salzgitter ST Groß Mähner	538	17	3%	7	1%	55	10%	290	54%	169	31%
Salzgitter ST Hallendorf	1.726	82	5%	70	4%	207	12%	1.069	62%	298	17%
Salzgitter ST Heerte	1.049	36	3%	32	3%	138	13%	635	61%	208	20%
Salzgitter ST Hohenrode	172	6	3%	9	5%	19	11%	93	54%	45	26%
Salzgitter ST Immendorf	405	11	3%	7	2%	31	8%	269	66%	87	21%
Salzgitter ST Lebenstedt	45.195	1.648	4%	1.591	4%	5.623	12%	26.718	59%	9.615	21%
Salzgitter ST Lesse	1.124	33	3%	30	3%	146	13%	652	58%	263	23%
Salzgitter ST Lichtenberg	3.313	75	2%	106	3%	350	11%	1.969	59%	813	25%
Salzgitter ST Lobmachersen	820	22	3%	27	3%	100	12%	505	62%	166	20%
Salzgitter ST Ohlendorf	492	7	1%	17	3%	76	15%	312	63%	80	16%
Salzgitter ST Osterlinde	400	13	3%	10	3%	38	10%	249	62%	90	23%
Salzgitter ST Reppner	667	14	2%	23	3%	109	16%	414	62%	107	16%
Salzgitter ST Ringelheim	1.994	50	3%	75	4%	241	12%	1.220	61%	408	20%
Salzgitter ST Salder	1.395	40	3%	42	3%	126	9%	803	58%	384	28%
Salzgitter ST Sauingen	419	13	3%	15	4%	31	7%	225	54%	135	32%
Salzgitter ST Thiede	10.924	348	3%	369	3%	1.213	11%	6.564	60%	2.430	22%
Salzgitter ST Üfingen	815	14	2%	25	3%	86	11%	504	62%	186	23%
Salzgitter ST Watenstedt	358	14	4%	13	4%	52	15%	222	62%	57	16%
Stadt Salzgitter	106.299	3.377	3%	3.413	3%	12.399	12%	62.993	59%	24.117	23%

²² ohne Personen mit Nebenwohnung

2.4.8 Ausländer nach Altersgruppen und Ortschaften²³

Quelle: Stadt Salzgitter; Referat für Wirtschafts- und Europaangelegenheiten

Ortschaft / Stadtteil	Ausländer										
	Alter von ... bis unter ...										
	Gesamt	0-3		3-6		6-18		18-65		65 und älter	
Anzahl		v.H	Anzahl	v.H	Anzahl	v.H	Anzahl	v.H	Anzahl	v.H	
Ortschaft Nord	13.496	682	5,1%	654	4,8%	2.041	15,1%	9.139	67,7%	980	7,3%
Ortschaft Nordost	1.570	49	3,1%	49	3,1%	145	9,2%	1.150	73,2%	177	11,3%
Ortschaft Nordwest	215	2	0,9%	2	0,9%	11	5,1%	174	80,9%	26	12,1%
Ortschaft Ost	730	39	5,3%	32	4,4%	62	8,5%	533	73,0%	64	8,8%
Ortschaft Süd	3.620	124	3,4%	165	4,6%	531	14,7%	2.477	68,4%	323	8,9%
Ortschaft Südost	161	3	1,9%	3	1,9%	16	9,9%	123	76,4%	16	9,9%
Ortschaft West	688	12	1,7%	14	2,0%	64	9,3%	525	76,3%	73	10,6%
Stadt Salzgitter	20.480	911	4,4%	919	4,5%	2.870	14,0%	14.121	69,0%	1.659	8,1%

²³ ohne Personen mit Nebenwohnung

2.4.9 Ausländer nach Altersgruppen und Stadtteilen²⁴

Quelle: Stadt Salzgitter; Referat für Wirtschafts- und Europaangelegenheiten

Ortschaft / Stadtteil	Ausländer										
	Alter von ... bis unter ...										
	Gesamt	0-3		3-6		6-18		18-65		65 - ..	
Anzahl		v.H	Anzahl	v.H	Anzahl	v.H	Anzahl	v.H	Anzahl	v.H	
Salzgitter ST Bad	3.501	122	3,5%	163	4,7%	521	14,9%	2.386	68,2%	309	8,8%
Salzgitter ST Barum	74	2	2,7%	2	2,7%	8	10,8%	53	71,6%	9	12,2%
Salzgitter ST Beddingen	62	1	1,6%	1	1,6%	2	3,2%	54	87,1%	4	6,5%
Salzgitter ST Beinum	5	-	0,0%	-	0,0%	-	0,0%	5	100,0%	-	0,0%
Salzgitter ST Bleckenstedt	26	1	3,8%	1	3,8%	2	7,7%	17	65,4%	5	19,2%
Salzgitter ST Bruchmachersen	31	-	0,0%	-	0,0%	2	6,5%	22	71,0%	7	22,6%
Salzgitter ST Calbecht	10	-	0,0%	-	0,0%	-	0,0%	9	90,0%	1	10,0%
Salzgitter ST Drütte	29	1	3,4%	1	3,4%	3	10,3%	19	65,5%	5	17,2%
Salzgitter ST Engelnstedt	38	2	5,3%	1	2,6%	4	10,5%	26	68,4%	5	13,2%
Salzgitter ST Engerode	15	-	0,0%	-	0,0%	-	0,0%	14	93,3%	1	6,7%
Salzgitter ST Flachstökheim	46	-	0,0%	1	2,2%	7	15,2%	34	73,9%	4	8,7%
Salzgitter ST Gebhardshagen	559	12	2,1%	14	2,5%	59	10,6%	411	73,5%	63	11,3%
Salzgitter ST Gitter	35	-	0,0%	1	2,9%	7	20,0%	26	74,3%	1	2,9%
Salzgitter ST Groß Mahner	15	-	0,0%	-	0,0%	-	0,0%	6	40,0%	9	60,0%
Salzgitter ST Hallendorf	460	28	6,1%	22	4,8%	27	5,9%	353	76,7%	30	6,5%
Salzgitter ST Heerte	104	-	0,0%	-	0,0%	5	4,8%	91	87,5%	8	7,7%
Salzgitter ST Hohenrode	1	-	0,0%	-	0,0%	-	0,0%	1	100,0%	-	0,0%
Salzgitter ST Immendorf	62	-	0,0%	1	1,6%	-	0,0%	53	85,5%	8	12,9%
Salzgitter ST Lebenstedt	13.335	679	5,1%	652	4,9%	2.025	15,2%	9.023	67,7%	956	7,2%
Salzgitter ST Lesse	22	-	0,0%	-	0,0%	2	9,1%	18	81,8%	2	9,1%
Salzgitter ST Lichtenberg	114	1	0,9%	-	0,0%	3	2,6%	92	80,7%	18	15,8%
Salzgitter ST Lobmachersen	24	1	4,2%	-	0,0%	-	0,0%	22	91,7%	1	4,2%
Salzgitter ST Ohlendorf	12	-	0,0%	-	0,0%	1	8,3%	9	75,0%	2	16,7%
Salzgitter ST Osterlinde	22	1	4,5%	-	0,0%	1	4,5%	20	90,9%	-	0,0%
Salzgitter ST Reppner	57	-	0,0%	2	3,5%	5	8,8%	44	77,2%	6	10,5%
Salzgitter ST Ringelheim	68	2	2,9%	1	1,5%	3	4,4%	58	85,3%	4	5,9%
Salzgitter ST Salder	92	1	1,1%	1	1,1%	10	10,9%	68	73,9%	12	13,0%
Salzgitter ST Sauingen	9	-	0,0%	-	0,0%	-	0,0%	5	55,6%	4	44,4%
Salzgitter ST Thiede	1.462	47	3,2%	46	3,1%	139	9,5%	1.065	72,8%	165	11,3%
Salzgitter ST Üfingen	37	1	2,7%	2	5,4%	4	10,8%	26	70,3%	4	10,8%
Salzgitter ST Watenstedt	153	9	5,9%	7	4,6%	30	19,6%	91	59,5%	16	10,5%
Stadt Salzgitter	20.480	911	4,4%	919	4,5%	2.870	14,0%	14.121	69,0%	1.659	8,1%

²⁴ ohne Personen mit Nebenwohnung

2.4.10 Ausländer nach Staatsangehörigkeit und Geschlecht / Teil 1

Quelle: Stadt Salzburg; Referat für Wirtschafts- und Europaangelegenheiten

Staatsangehörigkeit	Ausländer									
	Männer		Frauen		Gesamt		Zu-/Abnahme gegenüber Vorjahr		Vorjahr	
	Anzahl	v.H.	Anzahl	v.H.	Anzahl	v.H.	Anzahl	v.H.	Anzahl	v.H.
albanisch	32	57,1%	24	42,9%	56	0,3%	7	14,3%	49	0,2%
bosnisch-herzegowinisch	180	53,9%	154	46,1%	334	1,6%	24	7,7%	310	1,6%
belgisch	6	46,2%	7	53,8%	13	0,1%	-	0,0%	13	0,1%
bulgarisch	633	55,6%	506	44,4%	1.139	5,6%	237	26,3%	902	4,6%
dänisch	4	36,4%	7	63,6%	11	0,1%	1	10,0%	10	0,1%
estnisch	1	14,3%	6	85,7%	7	0,0%	-1	-12,5%	8	0,0%
finnisch	1	33,3%	2	66,7%	3	0,0%	1	50,0%	2	0,0%
französisch	10	41,7%	14	58,3%	24	0,1%	-	0,0%	24	0,1%
kroatisch	126	56,0%	99	44,0%	225	1,1%	4	2%	221	1,1%
slowenisch	3	37,5%	5	62,5%	8	0,0%	2	33,3%	6	0,0%
von Serbien und Montenegro	8	57,1%	6	42,9%	14	0,1%	-4	-22,2%	18	0,1%
serbisch	2	66,7%	1	33,3%	3	0,0%	-	0,0%	3	0,0%
griechisch	94	54,3%	79	45,7%	173	0,8%	9	5,5%	164	0,8%
irisch	5	62,5%	3	37,5%	8	0,0%	3	60,0%	5	0,0%
isländisch	2	100,0%	-	0,0%	2	0,0%	-	0,0%	2	0,0%
italienisch	287	63,4%	166	36,6%	453	2,2%	-11	-2,4%	464	2,3%
lettisch	44	57,1%	33	42,9%	77	0,4%	2	2,7%	75	0,4%
montenegrinisch	26	47,3%	29	52,7%	55	0,3%	-5	-8,3%	60	0,3%
litauisch	83	50,3%	82	49,7%	165	0,8%	-2	-1,2%	167	0,8%
luxemburgisch	-	0,0%	1	100,0%	1	0,0%	-	0,0%	1	0,0%
mazedonisch	74	56,1%	58	43,9%	132	0,6%	27	25,7%	105	0,5%
moldauisch	14	40,0%	21	60,0%	35	0,2%	6	20,7%	29	0,1%
niederländisch	25	56,8%	19	43,2%	44	0,2%	4	10,0%	40	0,2%
norwegisch	2	40,0%	3	60,0%	5	0,0%	4	400,0%	1	0,0%
kosovarisch	119	47,8%	130	52,2%	249	1,2%	-2	-0,8%	251	1,3%
österreichisch	47	52,2%	43	47,8%	90	0,4%	-1	-1,1%	91	0,5%
polnisch	841	53,6%	727	46,4%	1.568	7,7%	24	1,6%	1.544	7,8%
portugiesisch	25	50,0%	25	50,0%	50	0,2%	-	0,0%	50	0,3%
rumänisch	960	56,1%	752	43,9%	1.712	8,4%	73	4,5%	1.639	8,3%
slowakisch	8	44,4%	10	55,6%	18	0,1%	-	0,0%	18	0,1%
schwedisch	5	33,3%	10	66,7%	15	0,1%	4	36,4%	11	0,1%
schweizerisch	5	55,6%	4	44,4%	9	0,0%	-	0,0%	9	0,0%
russisch	85	40,5%	125	59,5%	210	1,0%	-3	-1,4%	213	1,1%
spanisch	22	44,0%	28	56,0%	50	0,2%	2	4,2%	48	0,2%
türkisch	2.399	48,6%	2.535	51,4%	4.934	24,1%	-26	-0,5%	4.960	25,0%
tschechisch	23	46,9%	26	53,1%	49	0,2%	3	6,5%	46	0,2%
ungarisch	197	67,2%	96	32,8%	293	1,4%	-9	-3,0%	302	1,5%
ukrainisch	46	35,1%	85	64,9%	131	0,6%	22	20,2%	109	0,6%
britisch	27	69,2%	12	30,8%	39	0,2%	-9	-18,8%	48	0,2%
weißrussisch	6	28,6%	15	71,4%	21	0,1%	4	23,5%	17	0,1%
serbisch	215	60,6%	140	39,4%	355	1,7%	14	4,1%	341	1,7%
zyprisch	1	100,0%	-	0,0%	1	0,0%	-	0,0%	1	0,0%
algerisch	23	76,7%	7	23,3%	30	0,1%	1	3,4%	29	0,1%
eritreisch	2	100,0%	-	0,0%	2	0,0%	-	0,0%	2	0,0%
Gesamt	10.892	53,2%	9.588	46,8%	20.480	100%	675	3,4%	19.805	100%

2.4.11 Ausländer nach Staatsangehörigkeit und Geschlecht / Teil 2

Quelle: Stadt Salzgitter; Referat für Wirtschafts- und Europaangelegenheiten

Staatsangehörigkeit	Ausländer									
	Männer		Frauen		Gesamt		Zu-/Abnahme gegenüber Vorjahr		Vorjahr	
	Anzahl	v.H.	Anzahl	v.H.	Anzahl	v.H.	Anzahl	v.H.	Anzahl	v.H.
äthiopisch	-	0,0%	2	100,0%	2	0,0%	-	0,0%	2	0,0%
ivorisch	21	60,0%	14	40,0%	35	0,2%	2	6,1%	33	0,2%
nigerianisch	24	64,9%	13	35,1%	37	0,2%	1	2,8%	36	0,2%
simbabwisch	1	14,3%	6	85,7%	7	0,0%	1	16,7%	6	0,0%
gabunisch	1	100,0%	-	0,0%	1	0,0%	-	0,0%	1	0,0%
gambisch	4	100,0%	-	0,0%	4	0,0%	-3	-42,9%	7	0,0%
ghanaisch	3	100,0%	-	0,0%	3	0,0%	-2	-40,0%	5	0,0%
kenianisch	2	15,4%	11	84,6%	13	0,1%	-	0,0%	13	0,1%
der Demokratischen Republik Kongo	1	50,0%	1	50,0%	2	0,0%	-	0,0%	2	0,0%
liberianisch	2	40,0%	3	60,0%	5	0,0%	-	0,0%	5	0,0%
libysch	8	66,7%	4	33,3%	12	0,1%	-10	-45,5%	22	0,1%
madagassisch	-	0,0%	1	100,0%	1	0,0%	-	0,0%	1	0,0%
malisch	3	100,0%	-	0,0%	3	0,0%	-1	-25,0%	4	0,0%
marokkanisch	10	45,5%	12	54,5%	22	0,1%	-1	-4,3%	23	0,1%
nigrisch	1	100,0%	-	0,0%	1	0,0%	1	X	-	0,0%
burkinisch	1	100,0%	-	0,0%	1	0,0%	-	0,0%	1	0,0%
guineisch	5	62,5%	3	37,5%	8	0,0%	1	14,3%	7	0,0%
kamerunisch	16	48,5%	17	51,5%	33	0,2%	11	50,0%	22	0,1%
südafrikanisch	2	100,0%	-	0,0%	2	0,0%	1	100,0%	1	0,0%
ruandisch	4	30,8%	9	69,2%	13	0,1%	-2	-13,3%	15	0,1%
senegalesisch	1	100,0%	-	0,0%	1	0,0%	-	0,0%	1	0,0%
seychellisch	3	60,0%	2	40,0%	5	0,0%	-	0,0%	5	0,0%
somalisch	18	50,0%	18	50,0%	36	0,2%	-	0,0%	36	0,2%
sudanesisch	41	53,9%	35	46,1%	76	0,4%	16	26,7%	60	0,3%
südsudanesisch	3	60,0%	2	40,0%	5	0,0%	-1	-16,7%	6	0,0%
tansanisch	5	71,4%	2	28,6%	7	0,0%	-2	-22,2%	9	0,0%
togoisch	-	0,0%	2	100,0%	2	0,0%	-3	-60,0%	5	0,0%
tschadisch	-	0,0%	1	100,0%	1	0,0%	-	0,0%	1	0,0%
tunesisch	64	52,9%	57	47,1%	121	0,6%	4	3,4%	117	0,6%
ugandisch	-	0,0%	1	100,0%	1	0,0%	-	0,0%	1	0,0%
ägyptisch	18	62,1%	11	37,9%	29	0,1%	5	20,8%	24	0,1%
burundisch	4	100,0%	-	0,0%	4	0,0%	-	0,0%	4	0,0%
sonstige afrikanische Staatsangehörigkeit	1	100,0%	-	0,0%	1	0,0%	-	0,0%	1	0,0%
argentinisch	1	50,0%	1	50,0%	2	0,0%	-	0,0%	2	0,0%
brasilianisch	3	18,8%	13	81,3%	16	0,1%	2	14,3%	14	0,1%
dominikanisch	5	50,0%	5	50,0%	10	0,0%	2	25,0%	8	0,0%
ecuadorianisch	1	25,0%	3	75,0%	4	0,0%	-1	-20,0%	5	0,0%
guatemalteckisch	-	0,0%	1	100,0%	1	0,0%	1	X	-	0,0%
haitianisch	-	0,0%	2	100,0%	2	0,0%	-	0,0%	2	0,0%
kanadisch	2	100,0%	-	0,0%	2	0,0%	-1	-33,3%	3	0,0%
kolumbianisch	1	20,0%	4	80,0%	5	0,0%	-	0,0%	5	0,0%
kubanisch	2	66,7%	1	33,3%	3	0,0%	-	0,0%	3	0,0%
mexikanisch	5	41,7%	7	58,3%	12	0,1%	-	0,0%	12	0,1%
jamaikanisch	1	100,0%	-	0,0%	1	0,0%	1	X	-	0,0%
paraguayisch	1	100,0%	-	0,0%	1	0,0%	-	0,0%	1	0,0%
Gesamt	10.892	53,2%	9.588	46,8%	20.480	100%	675	3,4%	19.805	100%

2.4.12 Ausländer nach Staatsangehörigkeit und Geschlecht / Teil 3

Quelle: Stadt Salzburg; Referat für Wirtschafts- und Europaangelegenheiten

Staatsangehörigkeit	Ausländer									
	Männer		Frauen		Gesamt		Zu-/Abnahme gegenüber Vorjahr		Vorjahr	
	Anzahl	v.H.	Anzahl	v.H.	Anzahl	v.H.	Anzahl	v.H.	Anzahl	v.H.
peruanisch	2	28,6%	5	71,4%	7	0,0%	-1	-12,5%	8	0,0%
venezolanisch	-	X	-	X	-	0,0%	-1	-100,0%	1	0,0%
amerikanisch	13	56,5%	10	43,5%	23	0,1%	-3	-11,5%	26	0,1%
von Trinidad und Tobago	-	0,0%	1	100,0%	1	0,0%	-	0,0%	1	0,0%
jemenitisch	3	60,0%	2	40,0%	5	0,0%	5	X	-	0,0%
armenisch	8	57,1%	6	42,9%	14	0,1%	-4	-22,2%	18	0,1%
afghanisch	151	64,0%	85	36,0%	236	1,2%	-3	-1,3%	239	1,2%
aserbaidzhanisch	5	41,7%	7	58,3%	12	0,1%	1	9,1%	11	0,1%
georgisch	5	62,5%	3	37,5%	8	0,0%	-1	-11,1%	9	0,0%
sri-lankisch	5	41,7%	7	58,3%	12	0,1%	-2	-14,3%	14	0,1%
vietnamesisch	41	53,9%	35	46,1%	76	0,4%	2	2,7%	74	0,4%
indisch	18	78,3%	5	21,7%	23	0,1%	-6	-20,7%	29	0,1%
indonesisch	7	41,2%	10	58,8%	17	0,1%	1	6,3%	16	0,1%
irakisch	172	55,7%	137	44,3%	309	1,5%	4	1,3%	305	1,5%
iranisch	38	77,6%	11	22,4%	49	0,2%	-5	-9,3%	54	0,3%
israelisch	1	33,3%	2	66,7%	3	0,0%	-	0,0%	3	0,0%
japanisch	1	25,0%	3	75,0%	4	0,0%	-	0,0%	4	0,0%
kasachisch	29	43,9%	37	56,1%	66	0,3%	1	1,5%	65	0,3%
jordanisch	12	44,4%	15	55,6%	27	0,1%	3	12,5%	24	0,1%
kambodschanisch	-	0,0%	1	100,0%	1	0,0%	-	0,0%	1	0,0%
kirgisisch	5	45,5%	6	54,5%	11	0,1%	-	0,0%	11	0,1%
libanesisch	111	53,6%	96	46,4%	207	1,0%	-3	-1,4%	210	1,1%
mongolisch	1	33,3%	2	66,7%	3	0,0%	-	0,0%	3	0,0%
nepalesisch	1	33,3%	2	66,7%	3	0,0%	-	0,0%	3	0,0%
ohne Bezeichnung	77	57,0%	58	43,0%	135	0,7%	-31	-18,7%	166	0,8%
bangladeschisch	1	100,0%	-	0,0%	1	0,0%	-	0,0%	1	0,0%
pakistanisch	26	61,9%	16	38,1%	42	0,2%	9	27,3%	33	0,2%
philippinisch	1	5,9%	16	94,1%	17	0,1%	1	6,3%	16	0,1%
der Republik Korea	-	0,0%	1	100,0%	1	0,0%	-	0,0%	1	0,0%
turkmenisch	-	0,0%	1	100,0%	1	0,0%	-	0,0%	1	0,0%
saudi-arabisch	1	100,0%	-	0,0%	1	0,0%	-	0,0%	1	0,0%
singapurisch	-	0,0%	1	100,0%	1	0,0%	-	0,0%	1	0,0%
syrisch	2.465	55,2%	2.000	44,8%	4.465	21,8%	159	3,7%	4.306	21,7%
thailändisch	3	5,7%	50	94,3%	53	0,3%	1	1,9%	52	0,3%
usbekisch	3	75,0%	1	25,0%	4	0,0%	-	0,0%	4	0,0%
chinesisch	17	37,0%	29	63,0%	46	0,2%	-2	-4,2%	48	0,2%
malaysisch	-	0,0%	2	100,0%	2	0,0%	-	0,0%	2	0,0%
sonstige asiatische Staatsangehörigkeit	-	0,0%	1	100,0%	1	0,0%	-	0,0%	1	0,0%
australisch	1	33,3%	2	66,7%	3	0,0%	-	0,0%	3	0,0%
neuseeländisch	1	50,0%	1	50,0%	2	0,0%	-	0,0%	2	0,0%
staatenlos	132	52,4%	120	47,6%	252	1,2%	13	5,4%	239	1,2%
ungeklärt	528	54,5%	441	45,5%	969	4,7%	112	13,1%	857	4,3%
ohne Angabe	-	0,0%	1	100,0%	1	0,0%	-2	-66,7%	3	0,0%
Gesamt	10.892	53,2%	9.588	46,8%	20.480	100%	675	3,4%	19.805	100%

2.4.13 Einwohner nach Familienstand, Ortschaften und Stadtteilen²⁵

Quelle: Stadt Salzgitter; Referat für Wirtschafts- und Europaangelegenheiten

Ortschaft / Stadtteil	Einwohner										
	gesamt	ledig		verheiratet		verwitwet		geschieden		unbekannt	
	Anzahl	Anzahl	v.H. ges.	Anzahl	v.H. ges.	Anzahl	v.H. ges.	Anzahl	v.H. ges.	Anzahl	v.H. ges.
Ortschaft Nord	48.090	18.579	38,6%	20.230	42,1%	3.707	7,7%	3.770	7,8%	1.804	3,8%
Salzgitter ST Bruchmachersen	747	239	32,0%	398	53,3%	64	8,6%	44	5,9%	2	0,3%
Salzgitter ST Engelnstedt	753	245	32,5%	384	51,0%	67	8,9%	54	7,2%	3	0,4%
Salzgitter ST Lebenstedt	45.195	17.626	39,0%	18.739	41,5%	3.465	7,7%	3.567	7,9%	1.798	4,0%
Salzgitter ST Salder	1.395	469	33,6%	709	50,8%	111	8,0%	105	7,5%	1	0,1%
Ortschaft Nordost	12.598	4.660	37,0%	5.873	46,6%	935	7,4%	925	7,3%	205	1,6%
Salzgitter ST Beddingen	440	164	37,3%	193	43,9%	34	7,7%	38	8,6%	11	2,5%
Salzgitter ST Sauingen	419	122	29,1%	219	52,3%	42	10,0%	35	8,4%	1	0,2%
Salzgitter ST Thiede	10.924	4.098	37,5%	5.040	46,1%	804	7,4%	795	7,3%	187	1,7%
Salzgitter ST Üfingen	815	276	33,9%	421	51,7%	55	6,7%	57	7,0%	6	0,7%
Ortschaft Nordwest	5.504	1.977	35,9%	2.826	51,3%	374	6,8%	311	5,7%	16	0,3%
Salzgitter ST Lesse	1.124	428	38,1%	542	48,2%	87	7,7%	65	5,8%	2	0,2%
Salzgitter ST Lichtenberg	3.313	1.164	35,1%	1.727	52,1%	217	6,5%	199	6,0%	6	0,2%
Salzgitter ST Osterlinde	400	138	34,5%	209	52,3%	39	9,8%	12	3,0%	2	0,5%
Salzgitter ST Reppner	667	247	37,0%	348	52,2%	31	4,6%	35	5,2%	6	0,9%
Ortschaft Ost	3.515	1.410	40,1%	1.545	44,0%	206	5,9%	232	6,6%	122	3,5%
Salzgitter ST Bleckenstedt	602	225	37,4%	286	47,5%	44	7,3%	45	7,5%	2	0,3%
Salzgitter ST Drütte	424	172	40,6%	198	46,7%	28	6,6%	26	6,1%	-	0,0%
Salzgitter ST Hallendorf	1.726	711	41,2%	730	42,3%	89	5,2%	112	6,5%	84	4,9%
Salzgitter ST Immendorf	405	149	36,8%	188	46,4%	30	7,4%	29	7,2%	9	2,2%
Salzgitter ST Watenstedt	358	153	42,7%	143	39,9%	15	4,2%	20	5,6%	27	7,5%
Ortschaft Süd	24.627	9.540	38,7%	10.521	42,7%	2.129	8,6%	2.000	8,1%	437	1,8%
Salzgitter ST Bad	21.158	8.230	38,9%	8.833	41,7%	1.907	9,0%	1.765	8,3%	423	2,0%
Salzgitter ST Gitter	765	296	38,7%	361	47,2%	53	6,9%	51	6,7%	4	0,5%
Salzgitter ST Groß Mahner	538	182	33,8%	269	50,0%	40	7,4%	47	8,7%	-	0,0%
Salzgitter ST Hohenrode	172	62	36,0%	85	49,4%	9	5,2%	16	9,3%	-	0,0%
Salzgitter ST Ringelheim	1.994	770	38,6%	973	48,8%	120	6,0%	121	6,1%	10	0,5%
Ortschaft Südost	3.523	1.322	37,5%	1.719	48,8%	229	6,5%	242	6,9%	11	0,3%
Salzgitter ST Barum	721	299	41,5%	329	45,6%	46	6,4%	41	5,7%	6	0,8%
Salzgitter ST Beinum	488	183	37,5%	244	50,0%	34	7,0%	27	5,5%	-	0,0%
Salzgitter ST Flachstökkeim	1.002	354	35,3%	485	48,4%	69	6,9%	93	9,3%	1	0,1%
Salzgitter ST Lobmachersen	820	279	34,0%	447	54,5%	48	5,9%	45	5,5%	1	0,1%
Salzgitter ST Ohlendorf	492	207	42,1%	214	43,5%	32	6,5%	36	7,3%	3	0,6%
Ortschaft West	8.442	3.249	38,5%	3.805	45,1%	638	7,6%	620	7,3%	130	1,5%
Salzgitter ST Calbecht	290	109	37,6%	144	49,7%	18	6,2%	18	6,2%	1	0,3%
Salzgitter ST Engerode	257	101	39,3%	126	49,0%	10	3,9%	14	5,4%	6	2,3%
Salzgitter ST Gebhardshagen	6.846	2.633	38,5%	3.053	44,6%	542	7,9%	538	7,9%	80	1,2%
Salzgitter ST Heerte	1.049	406	38,7%	482	45,9%	68	6,5%	50	4,8%	43	4,1%
Stadt Salzgitter	106.299	40.737	38,3%	46.519	43,8%	8.218	7,7%	8.100	7,6%	2.725	2,6%

²⁵ ohne Personen mit Nebenwohnung

2.4.14 Einwohner nach Familienstand und Stadtteilen²⁶

Quelle: Stadt Salzgitter; Referat für Wirtschafts- und Europaangelegenheiten

Ortschaft / Stadtteil	Einwohner										
	gesamt	ledig		verheiratet		verwitwet		geschieden		unbekannt	
	Anzahl	Anzahl	v.H. ges.	Anzahl	v.H. ges.	Anzahl	v.H. ges.	Anzahl	v.H. ges.	Anzahl	v.H. ges.
Salzgitter ST Bad	21.158	8.230	39%	8.833	42%	1.907	9%	1.765	8%	423	2%
Salzgitter ST Barum	721	299	41%	329	46%	46	6%	41	6%	6	1%
Salzgitter ST Beddingen	440	164	37%	193	44%	34	8%	38	9%	11	3%
Salzgitter ST Beinum	488	183	38%	244	50%	34	7%	27	6%	-	0%
Salzgitter ST Bleckenstedt	602	225	37%	286	48%	44	7%	45	7%	2	0%
Salzgitter ST Bruchmachersen	747	239	32%	398	53%	64	9%	44	6%	2	0%
Salzgitter ST Calbecht	290	109	38%	144	50%	18	6%	18	6%	1	0%
Salzgitter ST Drütte	424	172	41%	198	47%	28	7%	26	6%	-	0%
Salzgitter ST Engelnstedt	753	245	33%	384	51%	67	9%	54	7%	3	0%
Salzgitter ST Engerode	257	101	39%	126	49%	10	4%	14	5%	6	2%
Salzgitter ST Flachstöckheim	1.002	354	35%	485	48%	69	7%	93	9%	1	0%
Salzgitter ST Gebhardshagen	6.846	2.633	38%	3.053	45%	542	8%	538	8%	80	1%
Salzgitter ST Gitter	765	296	39%	361	47%	53	7%	51	7%	4	1%
Salzgitter ST Groß Mahner	538	182	34%	269	50%	40	7%	47	9%	-	0%
Salzgitter ST Hallendorf	1.726	711	41%	730	42%	89	5%	112	6%	84	5%
Salzgitter ST Heerte	1.049	406	39%	482	46%	68	6%	50	5%	43	4%
Salzgitter ST Hohenrode	172	62	36%	85	49%	9	5%	16	9%	-	0%
Salzgitter ST Immendorf	405	149	37%	188	46%	30	7%	29	7%	9	2%
Salzgitter ST Lebenstedt	45.195	17.626	39%	18.739	41%	3.465	8%	3.567	8%	1.798	4%
Salzgitter ST Lesse	1.124	428	38%	542	48%	87	8%	65	6%	2	0%
Salzgitter ST Lichtenberg	3.313	1.164	35%	1.727	52%	217	7%	199	6%	6	0%
Salzgitter ST Lobmachersen	820	279	34%	447	55%	48	6%	45	5%	1	0%
Salzgitter ST Ohlendorf	492	207	42%	214	43%	32	7%	36	7%	3	1%
Salzgitter ST Osterlinde	400	138	35%	209	52%	39	10%	12	3%	2	1%
Salzgitter ST Reppner	667	247	37%	348	52%	31	5%	35	5%	6	1%
Salzgitter ST Ringelheim	1.994	770	39%	973	49%	120	6%	121	6%	10	1%
Salzgitter ST Salder	1.395	469	34%	709	51%	111	8%	105	8%	1	0%
Salzgitter ST Sauingen	419	122	29%	219	52%	42	10%	35	8%	1	0%
Salzgitter ST Thiede	10.924	4.098	38%	5.040	46%	804	7%	795	7%	187	2%
Salzgitter ST Üfingen	815	276	34%	421	52%	55	7%	57	7%	6	1%
Salzgitter ST Watenstedt	358	153	43%	143	40%	15	4%	20	6%	27	8%
Stadt Salzgitter	106.299	40.737	38%	46.519	44%	8.218	8%	8.100	8%	2.725	3%

²⁶ ohne Personen mit Nebenwohnung

2.4.15 Einwohner nach Familienstand und Statistischen Bezirken / Teil 1²⁷

Quelle: Stadt Salzgitter; Referat für Wirtschafts- und Europaangelegenheiten

Stat. Bezirk Nr.	Stadtteil / Statistischer Bezirk	Einwohner											
		gesamt		ledig		verheiratet		verwitwet		geschieden		unbekannt	
		Anzahl	Anzahl	v.H. ges.	Anzahl	v.H. ges.	Anzahl	v.H. ges.	Anzahl	v.H. ges.	Anzahl	v.H. ges.	
010	SZ-Bad / Wald- und Talsiedlung	1.506	513	34,1%	792	52,6%	123	8,2%	71	4,7%	7	0,5%	
011	SZ-Bad / Beamten und Bismarcksiedlung	770	216	28,1%	456	59,2%	66	8,6%	32	4,2%	-	0,0%	
012	SZ-Bad / Ostsiedlung	2.310	1.168	50,6%	673	29,1%	96	4,2%	213	9,2%	160	6,9%	
013	SZ-Bad / Fuchsberg	134	50	37,3%	57	42,5%	9	6,7%	14	10,4%	4	3,0%	
014	SZ-Bad / Westsiedlung	3.135	1.555	49,6%	1.030	32,9%	203	6,5%	245	7,8%	102	3,3%	
015	SZ-Bad / Kniestedt	741	318	42,9%	306	41,3%	47	6,3%	66	8,9%	4	0,5%	
016	SZ-Bad / Gittertor	458	185	40,4%	212	46,3%	28	6,1%	19	4,1%	14	3,1%	
017	SZ-Bad / Altstadt	1.561	559	35,8%	588	37,7%	226	14,5%	147	9,4%	41	2,6%	
018	SZ-Bad / S.M.A.G. Siedlung	1.538	495	32,2%	845	54,9%	105	6,8%	91	5,9%	2	0,1%	
019	SZ-Bad / Südsiedlung	2.632	910	34,6%	965	36,7%	445	16,9%	261	9,9%	51	1,9%	
020	SZ-Bad / Hasenspring	2.404	950	39,5%	891	37,1%	226	9,4%	309	12,9%	28	1,2%	
021	SZ-Bad / Salgenteich	3.969	1.311	33,0%	2.018	50,8%	333	8,4%	297	7,5%	10	0,3%	
010-021	SZ-Bad	21.158	8.230	38,9%	8.833	41,7%	1.907	9,0%	1.765	8,3%	423	2,0%	
026	Barum	721	299	41,5%	329	45,6%	46	6,4%	41	5,7%	6	0,8%	
027	Beddingen	440	164	37,3%	193	43,9%	34	7,7%	38	8,6%	11	2,5%	
028	Beinum	488	183	37,5%	244	50,0%	34	7,0%	27	5,5%	-	0,0%	
029	Bleckenstedt	602	225	37,4%	286	47,5%	44	7,3%	45	7,5%	2	0,3%	
030	Bruchmachtersen	747	239	32,0%	398	53,3%	64	8,6%	44	5,9%	2	0,3%	
031	Calbecht	290	109	37,6%	144	49,7%	18	6,2%	18	6,2%	1	0,3%	
032	Drütte	424	172	40,6%	198	46,7%	28	6,6%	26	6,1%	-	0,0%	
033	Engelstedt	753	245	32,5%	384	51,0%	67	8,9%	54	7,2%	3	0,4%	
034	Engerode	257	101	39,3%	126	49,0%	10	3,9%	14	5,4%	6	2,3%	
035	Flachstöckheim	1.002	354	35,3%	485	48,4%	69	6,9%	93	9,3%	1	0,1%	
036	Gebhardshagen / Ortsmitte	1.118	429	38,4%	514	46,0%	78	7,0%	93	8,3%	4	0,4%	
037	Gebhardshagen / Altsiedlung	1.804	722	40,0%	752	41,7%	135	7,5%	146	8,1%	49	2,7%	
038	Gebhardshagen / Burgwall	744	275	37,0%	311	41,8%	66	8,9%	83	11,2%	9	1,2%	
039	Gebhardshagen / Sternwall	504	203	40,3%	185	36,7%	55	10,9%	49	9,7%	12	2,4%	
040	Gebhardshagen / Dorfrand Ost	918	361	39,3%	446	48,6%	67	7,3%	43	4,7%	1	0,1%	
041	Gebhardshagen / Saldersches Feld	1.758	643	36,6%	845	48,1%	141	8,0%	124	7,1%	5	0,3%	
036-041	Gebhardshagen	6.846	2.633	38,5%	3.053	44,6%	542	7,9%	538	7,9%	80	1,2%	
043	Gitter	765	296	38,7%	361	47,2%	53	6,9%	51	6,7%	4	0,5%	
044	Groß Mahner	538	182	33,8%	269	50,0%	40	7,4%	47	8,7%	-	0,0%	
045	Hallendorf	1.726	711	41,2%	730	42,3%	89	5,2%	112	6,5%	84	4,9%	
046	Heerte	1.049	406	38,7%	482	45,9%	68	6,5%	50	4,8%	43	4,1%	
047	Hohenrode	172	62	36,0%	85	49,4%	9	5,2%	16	9,3%	-	0,0%	
048	Im mendorf	405	149	36,8%	188	46,4%	30	7,4%	29	7,2%	9	2,2%	
050	Lebenstedt / Abschnitt I	1.322	643	48,6%	428	32,4%	68	5,1%	105	7,9%	78	5,9%	
051	Lebenstedt / Abschnitt II	3.075	1.321	43,0%	1.209	39,3%	169	5,5%	279	9,1%	97	3,2%	
052	Lebenstedt / Abschnitt III	2.034	742	36,5%	823	40,5%	161	7,9%	195	9,6%	113	5,6%	
053	Lebenstedt / Abschnitt IV	2.251	855	38,0%	778	34,6%	256	11,4%	224	10,0%	138	6,1%	
054	Lebenstedt / Abschnitt V	4.472	1.877	42,0%	1.553	34,7%	243	5,4%	388	8,7%	411	9,2%	
055	Lebenstedt / Abschnitt VI	3.216	1.337	41,6%	1.149	35,7%	152	4,7%	236	7,3%	342	10,6%	
056	Lebenstedt / Abschnitt VII	3.274	1.341	41,0%	1.221	37,3%	301	9,2%	334	10,2%	77	2,4%	
057	Lebenstedt / Abschnitt VIII	2.939	1.020	34,7%	1.257	42,8%	309	10,5%	267	9,1%	86	2,9%	
058	Lebenstedt / Abschnitt IX	1.237	413	33,4%	603	48,7%	115	9,3%	88	7,1%	18	1,5%	
059	Lebenstedt / Abschnitt X	2.954	989	33,5%	1.319	44,7%	380	12,9%	244	8,3%	22	0,7%	
060	Lebenstedt / Alt	1.419	475	33,5%	624	44,0%	165	11,6%	145	10,2%	10	0,7%	
	Stadt Salzgitter	106.299	40.737	38,3%	46.519	43,8%	8.218	7,7%	8.100	7,6%	2.725	2,6%	

²⁷ ohne Personen mit Nebenwohnung

2.4.16 Einwohner nach Familienstand und Statistischen Bezirken / Teil 2²⁸

Quelle: Stadt Salzgitter; Referat für Wirtschafts- und Europaangelegenheiten

Stat. Bezirk Nr.	Stadtteil / Statistischer Bezirk	Einwohner											
		gesamt		ledig		verheiratet		verw itw et		geschieden		unbekannt	
		Anzahl	Anzahl	v.H.	Anzahl	v.H.	Anzahl	v.H.	Anzahl	v.H.	Anzahl	v.H.	
061	Lebenstedt / Krähenriede	4.407	1.476	33,5%	2.100	47,7%	391	8,9%	405	9,2%	35	0,8%	
062	Lebenstedt / Fredenberg	11.701	4.781	40,9%	5.367	45,9%	685	5,9%	537	4,6%	331	2,8%	
063	Lebenstedt / City	894	356	39,8%	308	34,5%	70	7,8%	120	13,4%	40	4,5%	
050-063	Lebenstedt	45.195	17.626	39,0%	18.739	41,5%	3.465	7,7%	3.567	7,9%	1.798	4,0%	
070	Lesse	1.124	428	38,1%	542	48,2%	87	7,7%	65	5,8%	2	0,2%	
071	Lichtenberg	3.313	1.164	35,1%	1.727	52,1%	217	6,5%	199	6,0%	6	0,2%	
072	Lobmachersen	820	279	34,0%	447	54,5%	48	5,9%	45	5,5%	1	0,1%	
073	Ohlendorf	492	207	42,1%	214	43,5%	32	6,5%	36	7,3%	3	0,6%	
074	Osterlinde	400	138	34,5%	209	52,3%	39	9,8%	12	3,0%	2	0,5%	
075	Reppner	667	247	37,0%	348	52,2%	31	4,6%	35	5,2%	6	0,9%	
076	Ringelheim	1.994	770	38,6%	973	48,8%	120	6,0%	121	6,1%	10	0,5%	
077	Salder	1.395	469	33,6%	709	50,8%	111	8,0%	105	7,5%	1	0,1%	
078	Thiede / Steterburg	2.860	1.230	43,0%	1.099	38,4%	155	5,4%	227	7,9%	149	5,2%	
079	Thiede / Hagenkamp	2.116	608	28,7%	1.179	55,7%	164	7,8%	164	7,8%	1	0,0%	
080	Thiede / Altsteterburg	1.543	559	36,2%	716	46,4%	151	9,8%	109	7,1%	8	0,5%	
081	Thiede / Alt	3.117	1.191	38,2%	1.504	48,3%	231	7,4%	172	5,5%	19	0,6%	
082	Thiede / Süd	1.288	510	39,6%	542	42,1%	103	8,0%	123	9,5%	10	0,8%	
078-082	Thiede	10.924	4.098	37,5%	5.040	46,1%	804	7,4%	795	7,3%	187	1,7%	
085	Watenstedt	358	153	42,7%	143	39,9%	15	4,2%	20	5,6%	27	7,5%	
090	Sauingen	419	122	29,1%	219	52,3%	42	10,0%	35	8,4%	1	0,2%	
091	Üfingen	815	276	33,9%	421	51,7%	55	6,7%	57	7,0%	6	0,7%	
	Stadt Salzgitter	106.299	40.737	38,3%	46.519	43,8%	8.218	7,7%	8.100	7,6%	2.725	2,6%	

²⁸ ohne Personen mit Nebenwohnung

2.4.17 Einwohner nach Religionszugehörigkeit, Ortschaften und Stadtteilen²⁹

Quelle: Stadt Salzgitter; Referat für Wirtschafts- und Europaangelegenheiten

Ortschaft / Stadtteil	Einwohner						
	gesamt	römisch-katholisch		evangelisch-lutherisch		sonstige	
	Anzahl	Anzahl	v.H. ges.	Anzahl	v.H. ges.	Anzahl	v.H. ges.
Ortschaft Nord	48.090	6.862	14,3%	11.127	23,1%	30.101	62,6%
Salzgitter ST Bruchmachersen	747	121	16,2%	315	42,2%	311	41,6%
Salzgitter ST Engelnstedt	753	119	15,8%	274	36,4%	360	47,8%
Salzgitter ST Lebenstedt	45.195	6.402	14,2%	10.014	22,2%	28.779	63,7%
Salzgitter ST Salder	1.395	220	15,8%	524	37,6%	651	46,7%
Ortschaft Nordost	12.598	1.535	12,2%	4.032	32,0%	7.031	55,8%
Salzgitter ST Beddingen	440	28	6,4%	204	46,4%	208	47,3%
Salzgitter ST Sauingen	419	38	9,1%	185	44,2%	196	46,8%
Salzgitter ST Thiede	10.924	1.391	12,7%	3.285	30,1%	6.248	57,2%
Salzgitter ST Üfingen	815	78	9,6%	358	43,9%	379	46,5%
Ortschaft Nordwest	5.504	761	13,8%	2.381	43,3%	2.362	42,9%
Salzgitter ST Lesse	1.124	93	8,3%	677	60,2%	354	31,5%
Salzgitter ST Lichtenberg	3.313	523	15,8%	1.232	37,2%	1.558	47,0%
Salzgitter ST Osterlinde	400	66	16,5%	179	44,8%	155	38,8%
Salzgitter ST Reppner	667	79	11,8%	293	43,9%	295	44,2%
Ortschaft Ost	3.515	464	13,2%	1.117	31,8%	1.934	55,0%
Salzgitter ST Bleckenstedt	602	68	11,3%	261	43,4%	273	45,3%
Salzgitter ST Drütte	424	52	12,3%	159	37,5%	213	50,2%
Salzgitter ST Hallendorf	1.726	251	14,5%	493	28,6%	982	56,9%
Salzgitter ST Immendorf	405	63	15,6%	128	31,6%	214	52,8%
Salzgitter ST Watenstedt	358	30	8,4%	76	21,2%	252	70,4%
Ortschaft Süd	24.627	3.804	15,4%	8.765	35,6%	12.058	49,0%
Salzgitter ST Bad	21.158	3.226	15,2%	7.109	33,6%	10.823	51,2%
Salzgitter ST Gitter	765	116	15,2%	352	46,0%	297	38,8%
Salzgitter ST Groß Mahner	538	54	10,0%	272	50,6%	212	39,4%
Salzgitter ST Hohenrode	172	43	25,0%	78	45,3%	51	29,7%
Salzgitter ST Ringelheim	1.994	365	18,3%	954	47,8%	675	33,9%
Ortschaft Südost	3.523	400	11,4%	1.748	49,6%	1.375	39,0%
Salzgitter ST Barum	721	92	12,8%	293	40,6%	336	46,6%
Salzgitter ST Beinum	488	49	10,0%	251	51,4%	188	38,5%
Salzgitter ST Flachstöckheim	1.002	125	12,5%	510	50,9%	367	36,6%
Salzgitter ST Lobmachersen	820	94	11,5%	407	49,6%	319	38,9%
Salzgitter ST Ohlendorf	492	40	8,1%	287	58,3%	165	33,5%
Ortschaft West	8.442	1.342	15,9%	3.364	39,8%	3.736	44,3%
Salzgitter ST Calbecht	290	16	5,5%	182	62,8%	92	31,7%
Salzgitter ST Engerode	257	42	16,3%	115	44,7%	100	38,9%
Salzgitter ST Gebhardshagen	6.846	1.141	16,7%	2.684	39,2%	3.021	44,1%
Salzgitter ST Heerte	1.049	143	13,6%	383	36,5%	523	49,9%
Stadt Salzgitter	106.299	15.168	14,3%	32.534	30,6%	58.597	55,1%

²⁹ ohne Personen mit Nebenwohnung

2.4.18 Einwohner nach Religionszugehörigkeit und Stadtteilen³⁰

Quelle: Stadt Salzgitter; Referat für Wirtschafts- und Europaangelegenheiten

Ortschaft / Stadtteil	Einwohner						
	gesamt	römisch-katholisch		evangelisch-lutherisch		sonstige	
	Anzahl	Anzahl	v.H. ges.	Anzahl	v.H. ges.	Anzahl	v.H. ges.
Salzgitter ST Bad	21.158	3.226	15,2%	7.109	33,6%	10.823	51,2%
Salzgitter ST Barum	721	92	12,8%	293	40,6%	336	46,6%
Salzgitter ST Beddingen	440	28	6,4%	204	46,4%	208	47,3%
Salzgitter ST Beinum	488	49	10,0%	251	51,4%	188	38,5%
Salzgitter ST Bleckenstedt	602	68	11,3%	261	43,4%	273	45,3%
Salzgitter ST Bruchmachtersen	747	121	16,2%	315	42,2%	311	41,6%
Salzgitter ST Calbecht	290	16	5,5%	182	62,8%	92	31,7%
Salzgitter ST Drütte	424	52	12,3%	159	37,5%	213	50,2%
Salzgitter ST Engelnstedt	753	119	15,8%	274	36,4%	360	47,8%
Salzgitter ST Engerode	257	42	16,3%	115	44,7%	100	38,9%
Salzgitter ST Flachstöckheim	1.002	125	12,5%	510	50,9%	367	36,6%
Salzgitter ST Gebhardshagen	6.846	1.141	16,7%	2.684	39,2%	3.021	44,1%
Salzgitter ST Gitter	765	116	15,2%	352	46,0%	297	38,8%
Salzgitter ST Groß Mahner	538	54	10,0%	272	50,6%	212	39,4%
Salzgitter ST Hallendorf	1.726	251	14,5%	493	28,6%	982	56,9%
Salzgitter ST Heerte	1.049	143	13,6%	383	36,5%	523	49,9%
Salzgitter ST Hohenrode	172	43	25,0%	78	45,3%	51	29,7%
Salzgitter ST Immendorf	405	63	15,6%	128	31,6%	214	52,8%
Salzgitter ST Lebenstedt	45.195	6.402	14,2%	10.014	22,2%	28.779	63,7%
Salzgitter ST Lesse	1.124	93	8,3%	677	60,2%	354	31,5%
Salzgitter ST Lichtenberg	3.313	523	15,8%	1.232	37,2%	1.558	47,0%
Salzgitter ST Lobmachtersen	820	94	11,5%	407	49,6%	319	38,9%
Salzgitter ST Ohlendorf	492	40	8,1%	287	58,3%	165	33,5%
Salzgitter ST Osterlinde	400	66	16,5%	179	44,8%	155	38,8%
Salzgitter ST Reppner	667	79	11,8%	293	43,9%	295	44,2%
Salzgitter ST Ringelheim	1.994	365	18,3%	954	47,8%	675	33,9%
Salzgitter ST Salder	1.395	220	15,8%	524	37,6%	651	46,7%
Salzgitter ST Sauingen	419	38	9,1%	185	44,2%	196	46,8%
Salzgitter ST Thiede	10.924	1.391	12,7%	3.285	30,1%	6.248	57,2%
Salzgitter ST Üfingen	815	78	9,6%	358	43,9%	379	46,5%
Salzgitter ST Watenstedt	358	30	8,4%	76	21,2%	252	70,4%
Stadt Salzgitter	106.299	15.168	14,3%	32.534	30,6%	58.597	55,1%

Religionszugehörigkeit in Salzgitter 2020

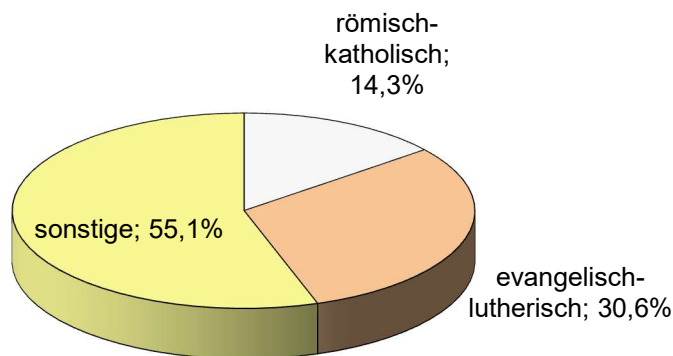

³⁰ ohne Personen mit Nebenwohnung

2.4.19 Einwohner nach Religionszugehörigkeit und Statistischen Bezirken / Teil 1³¹

Quelle: Stadt Salzgitter, Referat für Wirtschafts- und Europaangelegenheiten

Stat. Bezirk Nr.	Stadtteil / Statistischer Bezirk	Einwohner						
		gesamt	römisch-katholisch		evangelisch-lutherisch		sonstige	
		Anzahl	Anzahl	v.H. ges.	Anzahl	v.H. ges.	Anzahl	v.H. ges.
010	SZ-Bad / Wald- und Talsiedlung	1.506	248	16,5%	589	39,1%	669	44,4%
011	SZ-Bad / Beamten und Bismarcksiedlung	770	134	17,4%	262	34,0%	374	48,6%
012	SZ-Bad / Ostsiedlung	2.310	256	11,1%	492	21,3%	1.562	67,6%
013	SZ-Bad / Fuchsberg	134	17	12,7%	39	29,1%	78	58,2%
014	SZ-Bad / Westsiedlung	3.135	369	11,8%	821	26,2%	1.945	62,0%
015	SZ-Bad / Kniestedt	741	102	13,8%	193	26,0%	446	60,2%
016	SZ-Bad / Gittertor	458	50	10,9%	125	27,3%	283	61,8%
017	SZ-Bad / Altstadt	1.561	259	16,6%	521	33,4%	781	50,0%
018	SZ-Bad / S.M.A.G. Siedlung	1.538	286	18,6%	586	38,1%	666	43,3%
019	SZ-Bad / Südsiedlung	2.632	451	17,1%	1.036	39,4%	1.145	43,5%
020	SZ-Bad / Hasenspring	2.404	387	16,1%	917	38,1%	1.100	45,8%
021	SZ-Bad / Salgenteich	3.969	667	16,8%	1.528	38,5%	1.774	44,7%
010-021	SZ-Bad	21.158	3.226	15,2%	7.109	33,6%	10.823	51,2%
026	Barum	721	92	12,8%	293	40,6%	336	46,6%
027	Beddingen	440	28	6,4%	204	46,4%	208	47,3%
028	Beinum	488	49	10,0%	251	51,4%	188	38,5%
029	Bleckenstedt	602	68	11,3%	261	43,4%	273	45,3%
030	Bruchmachtersen	747	121	16,2%	315	42,2%	311	41,6%
031	Calbecht	290	16	5,5%	182	62,8%	92	31,7%
032	Drütte	424	52	12,3%	159	37,5%	213	50,2%
033	Engelnstedt	753	119	15,8%	274	36,4%	360	47,8%
034	Engerode	257	42	16,3%	115	44,7%	100	38,9%
035	Flachstöckheim	1.002	125	12,5%	510	50,9%	367	36,6%
036	Gebhardshagen / Ortsmitte	1.118	156	14,0%	491	43,9%	471	42,1%
037	Gebhardshagen / Altsiedlung	1.804	308	17,1%	694	38,5%	802	44,5%
038	Gebhardshagen / Burgwall	744	126	16,9%	287	38,6%	331	44,5%
039	Gebhardshagen / Sternwall	504	80	15,9%	199	39,5%	225	44,6%
040	Gebhardshagen / Dorfrand Ost	918	180	19,6%	363	39,5%	375	40,8%
041	Gebhardshagen / Saldersches Feld	1.758	291	16,6%	650	37,0%	817	46,5%
036-041	Gebhardshagen	6.846	1.141	16,7%	2.684	39,2%	3.021	44,1%
043	Gitter	765	116	15,2%	352	46,0%	297	38,8%
044	Groß Mahner	538	54	10,0%	272	50,6%	212	39,4%
045	Hallendorf	1.726	251	14,5%	493	28,6%	982	56,9%
046	Heerte	1.049	143	13,6%	383	36,5%	523	49,9%
047	Hohenrode	172	43	25,0%	78	45,3%	51	29,7%
048	Immendorf	405	63	15,6%	128	31,6%	214	52,8%
050	Lebenstedt / Abschnitt I	1.322	96	7,3%	270	20,4%	956	72,3%
051	Lebenstedt / Abschnitt II	3.075	391	12,7%	757	24,6%	1.927	62,7%
052	Lebenstedt / Abschnitt III	2.034	311	15,3%	536	26,4%	1.187	58,4%
053	Lebenstedt / Abschnitt IV	2.251	266	11,8%	408	18,1%	1.577	70,1%
054	Lebenstedt / Abschnitt V	4.472	466	10,4%	771	17,2%	3.235	72,3%
055	Lebenstedt / Abschnitt VI	3.216	296	9,2%	440	13,7%	2.480	77,1%
056	Lebenstedt / Abschnitt VII	3.274	447	13,7%	706	21,6%	2.121	64,8%
057	Lebenstedt / Abschnitt VIII	2.939	386	13,1%	622	21,2%	1.931	65,7%
058	Lebenstedt / Abschnitt IX	1.237	185	15,0%	264	21,3%	788	63,7%
059	Lebenstedt / Abschnitt X	2.954	441	14,9%	900	30,5%	1.613	54,6%
060	Lebenstedt / Alt	1.419	248	17,5%	384	27,1%	787	55,5%
	Stadt Salzgitter	106.299	15.168	14,3%	32.534	30,6%	58.597	55,1%

³¹ ohne Personen mit Nebenwohnung

2.4.20 Einwohner nach Religionszugehörigkeit und Statistischen Bezirken / Teil 2³²

Quelle: Stadt Salzgitter, Referat für Wirtschafts- und Europaangelegenheiten

Stat. Bezirk Nr.	Stadtteil / Statistischer Bezirk	Einwohner						
		gesamt	römisch-katholisch		evangelisch-lutherisch		sonstige	
		Anzahl	Anzahl	v.H. ges.	Anzahl	v.H. ges.	Anzahl	v.H. ges.
061	Lebenstedt / Krähenriede	4.407	747	17,0%	1.299	29,5%	2.361	53,6%
062	Lebenstedt / Fredenberg	11.701	2.008	17,2%	2.493	21,3%	7.200	61,5%
063	Lebenstedt / City	894	114	12,8%	164	18,3%	616	68,9%
050-063	Lebenstedt	45.195	6.402	14,2%	10.014	22,2%	28.779	63,7%
070	Lesse	1.124	93	8,3%	677	60,2%	354	31,5%
071	Lichtenberg	3.313	523	15,8%	1.232	37,2%	1.558	47,0%
072	Lobmachersen	820	94	11,5%	407	49,6%	319	38,9%
073	Ohlendorf	492	40	8,1%	287	58,3%	165	33,5%
074	Osterlinde	400	66	16,5%	179	44,8%	155	38,8%
075	Reppner	667	79	11,8%	293	43,9%	295	44,2%
076	Ringelheim	1.994	365	18,3%	954	47,8%	675	33,9%
077	Salder	1.395	220	15,8%	524	37,6%	651	46,7%
078	Thiede / Steterburg	2.860	375	13,1%	630	22,0%	1.855	64,9%
079	Thiede / Hagenkamp	2.116	337	15,9%	731	34,5%	1.048	49,5%
080	Thiede / Altsteterburg	1.543	165	10,7%	471	30,5%	907	58,8%
081	Thiede / Alt	3.117	368	11,8%	972	31,2%	1.777	57,0%
082	Thiede / Süd	1.288	146	11,3%	481	37,3%	661	51,3%
078-082	Thiede	10.924	1.391	12,7%	3.285	30,1%	6.248	57,2%
085	Watenstedt	358	30	8,4%	76	21,2%	252	70,4%
090	Sauingen	419	38	9,1%	185	44,2%	196	46,8%
091	Üfingen	815	78	9,6%	358	43,9%	379	46,5%
	Stadt Salzgitter	106.299	15.168	14,3%	32.534	30,6%	58.597	55,1%

³² ohne Personen mit Nebenwohnung

2.4.21 Deutsche und Ausländer nach Ortschaften³³

Quelle: Stadt Salzgitter; Referat für Wirtschafts- und Europaangelegenheiten

Ortschaft/Stadteil	Bevölkerung			Deutsche			Ausländer		
	gesamt	männlich	weiblich	gesamt	männlich	weiblich	gesamt	männlich	weiblich
Ortschaft Nord	48.090	23.969	24.121	34.594	16.853	17.741	13.496	7.116	6.380
Salzgitter ST Bruchmachersen	747	369	378	716	353	363	31	16	15
Salzgitter ST Engelnstedt	753	370	383	715	351	364	38	19	19
Salzgitter ST Lebenstedt	45.195	22.539	22.656	31.860	15.498	16.362	13.335	7.041	6.294
Salzgitter ST Salder	1.395	691	704	1.303	651	652	92	40	52
Ortschaft Nordost	12.598	6.285	6.313	11.028	5.465	5.563	1.570	820	750
Salzgitter ST Beddingen	440	225	215	378	189	189	62	36	26
Salzgitter ST Sauingen	419	203	216	410	199	211	9	4	5
Salzgitter ST Thiede	10.924	5.446	5.478	9.462	4.691	4.771	1.462	755	707
Salzgitter ST Üfingen	815	411	404	778	386	392	37	25	12
Ortschaft Nordwest	5.504	2.749	2.755	5.289	2.652	2.637	215	97	118
Salzgitter ST Lesse	1.124	561	563	1.102	550	552	22	11	11
Salzgitter ST Lichtenberg	3.313	1.649	1.664	3.199	1.599	1.600	114	50	64
Salzgitter ST Osterlinde	400	202	198	378	194	184	22	8	14
Salzgitter ST Reppner	667	337	330	610	309	301	57	28	29
Ortschaft Ost	3.515	1.870	1.645	2.785	1.452	1.333	730	418	312
Salzgitter ST Bleckenstedt	602	312	290	576	301	275	26	11	15
Salzgitter ST Drütte	424	225	199	395	208	187	29	17	12
Salzgitter ST Hallendorf	1.726	930	796	1.266	655	611	460	275	185
Salzgitter ST Immendorf	405	204	201	343	173	170	62	31	31
Salzgitter ST Watenstedt	358	199	159	205	115	90	153	84	69
Ortschaft Süd	24.627	12.247	12.380	21.007	10.298	10.709	3.620	1.949	1.671
Salzgitter ST Bad	21.158	10.480	10.678	17.657	8.594	9.063	3.501	1.886	1.615
Salzgitter ST Gitter	765	391	374	730	372	358	35	19	16
Salzgitter ST Groß Mahner	538	271	267	523	265	258	15	6	9
Salzgitter ST Hohenrode	172	87	85	171	87	84	1	-	1
Salzgitter ST Ringelheim	1.994	1.018	976	1.926	980	946	68	38	30
Ortschaft Südost	3.523	1.793	1.730	3.362	1.712	1.650	161	81	80
Salzgitter ST Barum	721	382	339	647	344	303	74	38	36
Salzgitter ST Beinum	488	239	249	483	238	245	5	1	4
Salzgitter ST Flachstöckheim	1.002	505	497	956	482	474	46	23	23
Salzgitter ST Lobmachersen	820	410	410	796	398	398	24	12	12
Salzgitter ST Ohlendorf	492	257	235	480	250	230	12	7	5
Ortschaft West	8.442	4.231	4.211	7.754	3.820	3.934	688	411	277
Salzgitter ST Calbecht	290	143	147	280	138	142	10	5	5
Salzgitter ST Engerode	257	140	117	242	128	114	15	12	3
Salzgitter ST Gebhardshagen	6.846	3.391	3.455	6.287	3.077	3.210	559	314	245
Salzgitter ST Heerte	1.049	557	492	945	477	468	104	80	24
Stadt Salzgitter	106.299	53.144	53.155	85.819	42.252	43.567	20.480	10.892	9.588

³³ ohne Personen mit Nebenwohnung

2.4.22 Einwohnerdichte nach Ortschaften

Quelle: Stadt Salzgitter; Referat für Wirtschafts- und Europaangelegenheiten

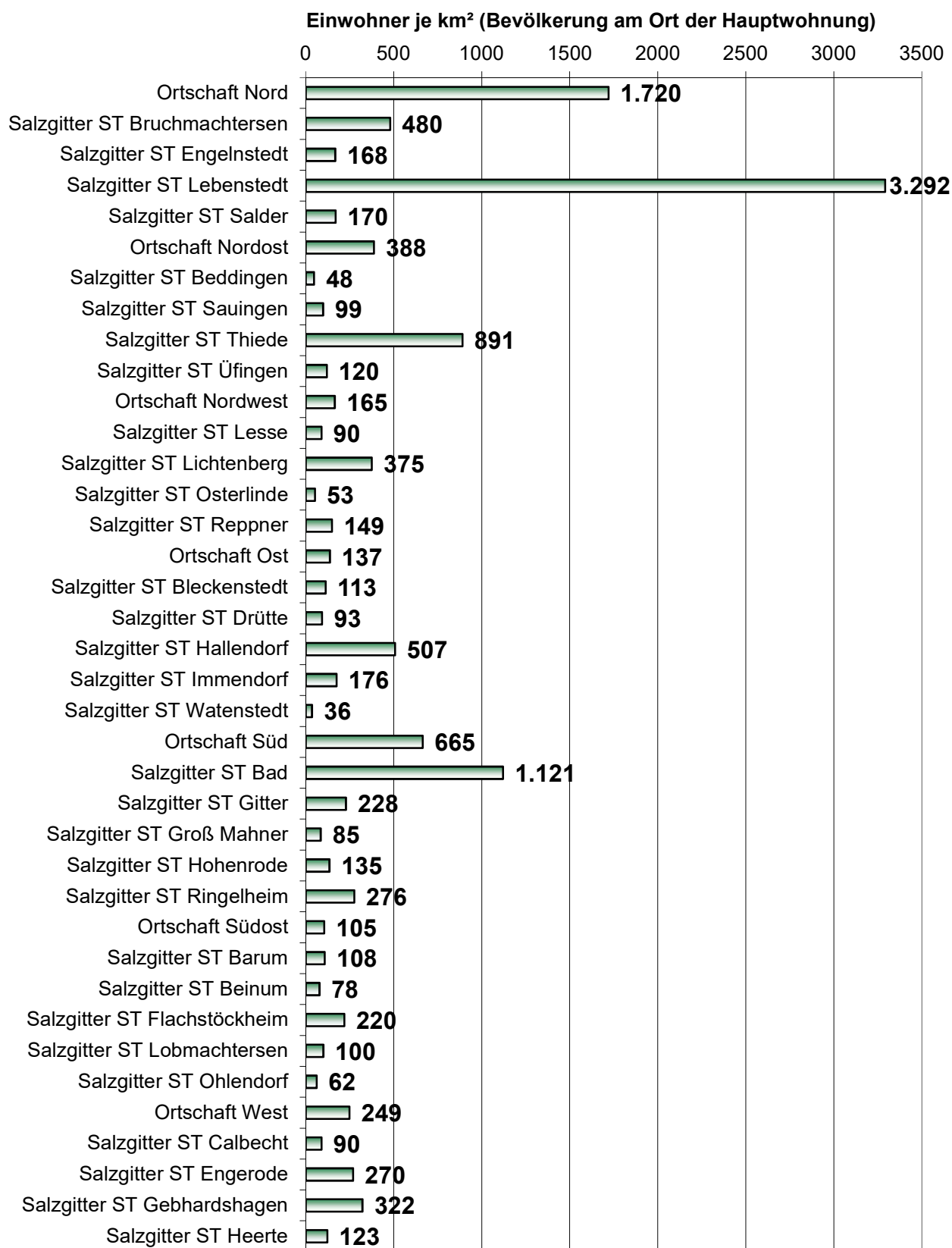

2.4.23 Deutsche und Ausländer nach Stadtteilen³⁴

Quelle: Stadt Salzgitter; Referat für Wirtschafts- und Europaangelegenheiten

Ortschaft/Stadteil	Bevölkerung			Deutsche			Ausländer		
	gesamt	männlich	weiblich	gesamt	männlich	weiblich	gesamt	männlich	weiblich
Salzgitter ST Bad	21.158	10.480	10.678	17.657	8.594	9.063	3.501	1.886	1.615
Salzgitter ST Barum	721	382	339	647	344	303	74	38	36
Salzgitter ST Beddingen	440	225	215	378	189	189	62	36	26
Salzgitter ST Beinum	488	239	249	483	238	245	5	1	4
Salzgitter ST Bleckenstedt	602	312	290	576	301	275	26	11	15
Salzgitter ST Bruchmachersen	747	369	378	716	353	363	31	16	15
Salzgitter ST Calbecht	290	143	147	280	138	142	10	5	5
Salzgitter ST Drütte	424	225	199	395	208	187	29	17	12
Salzgitter ST Engelnstedt	753	370	383	715	351	364	38	19	19
Salzgitter ST Engerode	257	140	117	242	128	114	15	12	3
Salzgitter ST Flachstöckheim	1.002	505	497	956	482	474	46	23	23
Salzgitter ST Gebhardshagen	6.846	3.391	3.455	6.287	3.077	3.210	559	314	245
Salzgitter ST Gitter	765	391	374	730	372	358	35	19	16
Salzgitter ST Groß Mahner	538	271	267	523	265	258	15	6	9
Salzgitter ST Hallendorf	1.726	930	796	1.266	655	611	460	275	185
Salzgitter ST Heerte	1.049	557	492	945	477	468	104	80	24
Salzgitter ST Hohenrode	172	87	85	171	87	84	1	-	1
Salzgitter ST Immendorf	405	204	201	343	173	170	62	31	31
Salzgitter ST Lebenstedt	45.195	22.539	22.656	31.860	15.498	16.362	13.335	7.041	6.294
Salzgitter ST Lesse	1.124	561	563	1.102	550	552	22	11	11
Salzgitter ST Lichtenberg	3.313	1.649	1.664	3.199	1.599	1.600	114	50	64
Salzgitter ST Lobmachersen	820	410	410	796	398	398	24	12	12
Salzgitter ST Ohlendorf	492	257	235	480	250	230	12	7	5
Salzgitter ST Osterlinde	400	202	198	378	194	184	22	8	14
Salzgitter ST Reppner	667	337	330	610	309	301	57	28	29
Salzgitter ST Ringelheim	1.994	1.018	976	1.926	980	946	68	38	30
Salzgitter ST Salder	1.395	691	704	1.303	651	652	92	40	52
Salzgitter ST Sauingen	419	203	216	410	199	211	9	4	5
Salzgitter ST Thiede	10.924	5.446	5.478	9.462	4.691	4.771	1.462	755	707
Salzgitter ST Üfingen	815	411	404	778	386	392	37	25	12
Salzgitter ST Watenstedt	358	199	159	205	115	90	153	84	69
Stadt Salzgitter	106.299	53.144	53.155	85.819	42.252	43.567	20.480	10.892	9.588

³⁴ ohne Personen mit Nebenwohnung

2.4.24 Einwohnerdichte nach Stadtteilen

Quelle: Stadt Salzgitter; Referat für Wirtschafts- und Europaangelegenheiten

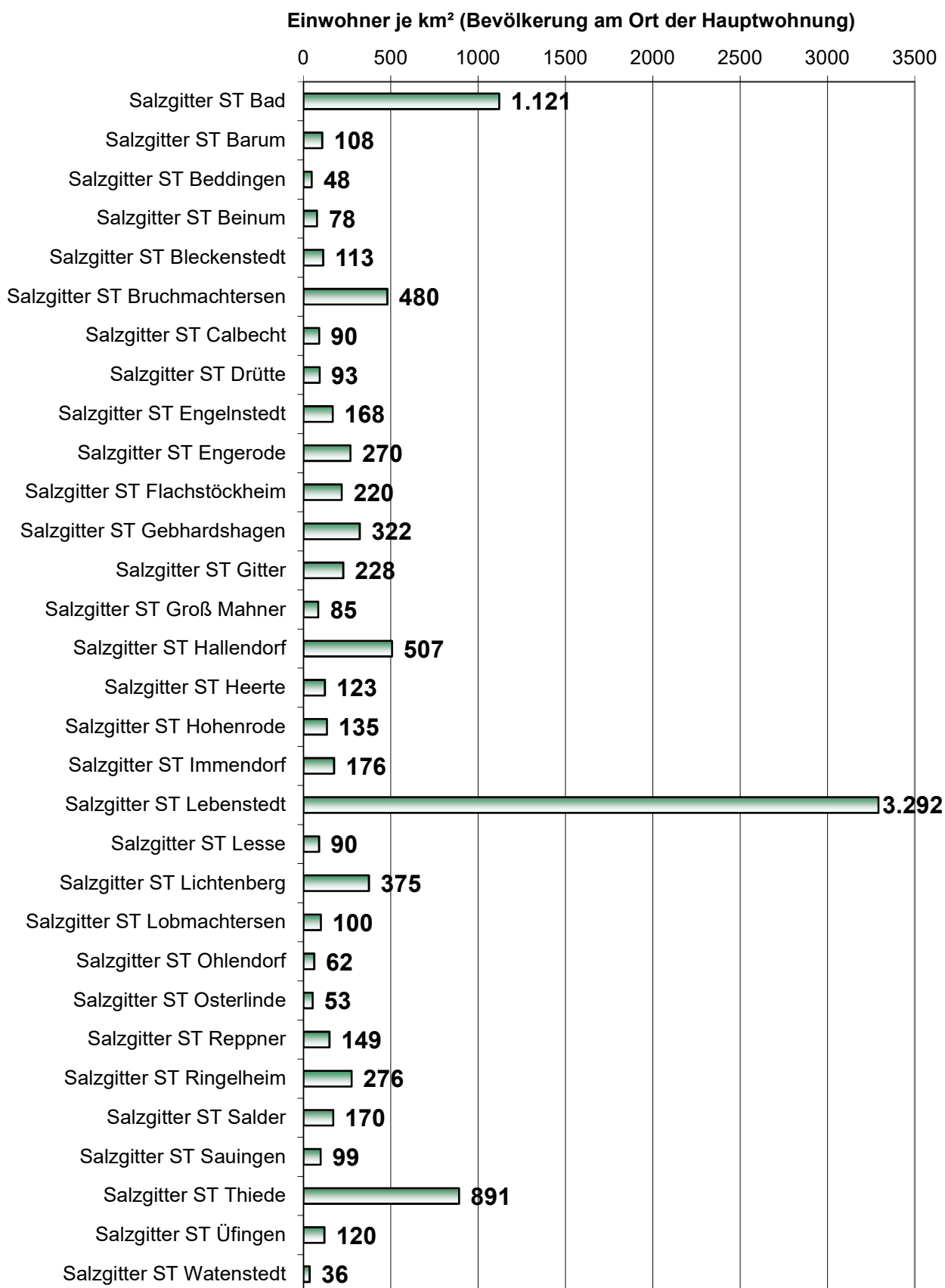

2.4.25 Einwohner nach Geschlecht, Staatsangehörigkeit und statistischen Bezirken / Teil³⁵

Quelle: Stadt Salzgitter; Referat für Wirtschafts- und Europaangelegenheiten

Stat. Bezirk Nr.	Stadtteil / Statistischer Bezirk	Einwohner						
		Gesamt			Ausländer			
		gesamt	männlich	w weiblich	gesamt	v.H.	männlich	w weiblich
010	SZ-Bad / Wald- und Talsiedlung	1.506	752	754	88	5,8%	42	46
011	SZ-Bad / Beamten und Bismarcksiedlung	770	365	405	38	4,9%	11	27
012	SZ-Bad / Ostsiedlung	2.310	1.270	1.040	954	41,3%	531	423
013	SZ-Bad / Fuchsberg	134	71	63	38	28,4%	17	21
014	SZ-Bad / Westsiedlung	3.135	1.589	1.546	1.016	32,4%	554	462
015	SZ-Bad / Kniestedt	741	360	381	144	19,4%	66	78
016	SZ-Bad / Gittertor	458	243	215	51	11,1%	30	21
017	SZ-Bad / Altstadt	1.561	747	814	241	15,4%	139	102
018	SZ-Bad / S.M.A.G. Siedlung	1.538	759	779	83	5,4%	41	42
019	SZ-Bad / Südsiedlung	2.632	1.260	1.372	352	13,4%	202	150
020	SZ-Bad / Hasenspring	2.404	1.144	1.260	246	10,2%	137	109
021	SZ-Bad / Salgenteich	3.969	1.920	2.049	250	6,3%	116	134
010-021	SZ-Bad	21.158	10.480	10.678	3.501	16,5%	1.886	1.615
026	Barum	721	382	339	74	10,3%	38	36
027	Beddingen	440	225	215	62	14,1%	36	26
028	Beinum	488	239	249	5	1,0%	1	4
029	Bleckenstedt	602	312	290	26	4,3%	11	15
030	Bruchmachtersen	747	369	378	31	4,1%	16	15
031	Calbecht	290	143	147	10	3,4%	5	5
032	Drütte	424	225	199	29	6,8%	17	12
033	Engelnstedt	753	370	383	38	5,0%	19	19
034	Engerode	257	140	117	15	5,8%	12	3
035	Flachstöckheim	1.002	505	497	46	4,6%	23	23
036	Gebhardshagen / Ortsmitte	1.118	562	556	62	5,5%	34	28
037	Gebhardshagen / Altsiedlung	1.804	935	869	248	13,7%	143	105
038	Gebhardshagen / Burgw all	744	352	392	80	10,8%	38	42
039	Gebhardshagen / Sternw all	504	235	269	63	12,5%	35	28
040	Gebhardshagen / Dorfrand Ost	918	455	463	49	5,3%	30	19
041	Gebhardshagen / Saldersches Feld	1.758	852	906	57	3,2%	34	23
036-041	Gebhardshagen	6.846	3.391	3.455	559	8,2%	314	245
043	Gitter	765	391	374	35	4,6%	19	16
044	Groß Mahner	538	271	267	15	2,8%	6	9
045	Hallendorf	1.726	930	796	460	26,7%	275	185
046	Heerte	1.049	557	492	104	9,9%	80	24
047	Hohenrode	172	87	85	1	0,6%	-	1
048	Immendorf	405	204	201	62	15,3%	31	31
050	Lebenstedt / Abschnitt I	1.322	665	657	552	41,8%	292	260
051	Lebenstedt / Abschnitt II	3.075	1.552	1.523	778	25,3%	412	366
052	Lebenstedt / Abschnitt III	2.034	1.072	962	422	20,7%	264	158
053	Lebenstedt / Abschnitt IV	2.251	1.113	1.138	936	41,6%	496	440
054	Lebenstedt / Abschnitt V	4.472	2.373	2.099	2.082	46,6%	1.164	918
055	Lebenstedt / Abschnitt VI	3.216	1.683	1.533	1.687	52,5%	899	788
056	Lebenstedt / Abschnitt VII	3.274	1.590	1.684	979	29,9%	507	472
057	Lebenstedt / Abschnitt VIII	2.939	1.447	1.492	821	27,9%	416	405
058	Lebenstedt / Abschnitt IX	1.237	632	605	263	21,3%	137	126
059	Lebenstedt / Abschnitt X	2.954	1.342	1.612	474	16,0%	223	251
060	Lebenstedt / Alt	1.419	656	763	157	11,1%	72	85
061	Lebenstedt / Krähenriede	4.407	2.134	2.273	462	10,5%	236	226
062	Lebenstedt / Fredenberg	11.701	5.789	5.912	3.372	28,8%	1.730	1.642
063	Lebenstedt / City	894	491	403	350	39,1%	193	157
050-063	Lebenstedt	45.195	22.539	22.656	13.335	29,5%	7.041	6.294
	Stadt Salzgitter	106.299	53.144	53.155	20.480	19,3%	10.892	9.588

³⁵ ohne Personen mit Nebenwohnung

2.4.26 Einwohner nach Geschlecht, Staatsangehörigkeit und statistischen Bezirken / Teil³⁶

Quelle: Stadt Salzgitter; Referat für Wirtschafts- und Europaangelegenheiten

Stat. Bezirk Nr.	Stadtteil / Statistischer Bezirk	Einwohner						
		Gesamt			Ausländer			
		gesamt	männlich	w weiblich	gesamt	v.H.	männlich	w weiblich
070	Lesse	1.124	561	563	22	2,0%	11	11
071	Lichtenberg	3.313	1.649	1.664	114	3,4%	50	64
072	Lobmachersen	820	410	410	24	2,9%	12	12
073	Ohlendorf	492	257	235	12	2,4%	7	5
074	Osterlinde	400	202	198	22	5,5%	8	14
075	Reppner	667	337	330	57	8,5%	28	29
076	Ringelheim	1.994	1.018	976	68	3,4%	38	30
077	Salder	1.395	691	704	92	6,6%	40	52
078	Thiede / Steterburg	2.860	1.481	1.379	967	33,8%	518	449
079	Thiede / Hagenkamp	2.116	1.063	1.053	65	3,1%	25	40
080	Thiede / Altsteterburg	1.543	737	806	110	7,1%	55	55
081	Thiede / Alt	3.117	1.537	1.580	199	6,4%	100	99
082	Thiede / Süd	1.288	628	660	121	9,4%	57	64
078-082	Thiede	10.924	5.446	5.478	1.462	13,4%	755	707
085	Watenstedt	358	199	159	153	42,7%	84	69
090	Sauingen	419	203	216	9	2,1%	4	5
091	Üfingen	815	411	404	37	4,5%	25	12
Stadt Salzgitter		106.299	53.144	53.155	20.480	19,3%	10.892	9.588

³⁶ ohne Personen mit Nebenwohnung

2.4.27 Entwicklung der Einwohnerzahl nach Ortschaften und Quartalen³⁷

Quelle: Stadt Salzgitter, Referat für Wirtschafts- und Europaangelegenheiten

Ortschaft/Stadtteil	Bevölkerung am Ort der Hauptwohnung					Veränderung 2020	
	31.12.2019	31.03.2020	30.06.2020	30.09.2020	31.12.2020	Anzahl	%
Ortschaft Nord	48.392	48.293	48.247	48.192	48.090	-302	-0,6%
Salzgitter ST Bruchmachersen	758	748	748	744	747	-11	-1,5%
Salzgitter ST Engelnstedt	759	768	755	749	753	-6	-0,8%
Salzgitter ST Lebenstedt	45.468	45.370	45.343	45.307	45.195	-273	-0,6%
Salzgitter ST Salder	1.407	1.407	1.401	1.392	1.395	-12	-0,9%
Ortschaft Nordost	12.614	12.624	12.640	12.582	12.598	-16	-0,1%
Salzgitter ST Beddingen	439	427	436	440	440	1	0,2%
Salzgitter ST Sauingen	419	424	422	421	419	-	0,0%
Salzgitter ST Thiede	10.921	10.925	10.939	10.900	10.924	3	0,0%
Salzgitter ST Üfingen	835	848	843	821	815	-20	-2,4%
Ortschaft Nordwest	5.483	5.486	5.519	5.519	5.504	21	0,4%
Salzgitter ST Lesse	1.133	1.136	1.143	1.128	1.124	-9	-0,8%
Salzgitter ST Lichtenberg	3.305	3.291	3.317	3.320	3.313	8	0,2%
Salzgitter ST Osterlinde	394	406	400	403	400	6	1,5%
Salzgitter ST Reppner	651	653	659	668	667	16	2,5%
Ortschaft Ost	3.498	3.482	3.509	3.505	3.515	17	0,5%
Salzgitter ST Bleckenstedt	615	615	608	611	602	-13	-2,1%
Salzgitter ST Drütte	421	413	418	423	424	3	0,7%
Salzgitter ST Hallendorf	1.682	1.705	1.718	1.728	1.726	44	2,6%
Salzgitter ST Immendorf	410	409	422	411	405	-5	-1,2%
Salzgitter ST Watenstedt	370	340	343	332	358	-12	-3,2%
Ortschaft Süd	24.671	24.614	24.577	24.715	24.627	-44	-0,2%
Salzgitter ST Bad	21.195	21.143	21.100	21.223	21.158	-37	-0,2%
Salzgitter ST Gitter	771	766	766	768	765	-6	-0,8%
Salzgitter ST Groß Mahner	538	540	532	533	538	-	0,0%
Salzgitter ST Hohenrode	172	170	170	175	172	-	0,0%
Salzgitter ST Ringelheim	1.995	1.995	2.009	2.016	1.994	-1	-0,1%
Ortschaft Südost	3.555	3.538	3.528	3.526	3.523	-32	-0,9%
Salzgitter ST Barum	731	733	728	728	721	-10	-1,4%
Salzgitter ST Beinum	500	498	499	498	488	-12	-2,4%
Salzgitter ST Flachstöckheim	998	983	980	979	1.002	4	0,4%
Salzgitter ST Lobmachersen	833	829	828	832	820	-13	-1,6%
Salzgitter ST Ohlendorf	493	495	493	489	492	-1	-0,2%
Ortschaft West	8.536	8.545	8.506	8.484	8.442	-94	-1,1%
Salzgitter ST Calbecht	302	300	289	290	290	-12	-4,0%
Salzgitter ST Engerode	234	239	241	254	257	23	9,8%
Salzgitter ST Gebhardshagen	6.906	6.914	6.892	6.872	6.846	-60	-0,9%
Salzgitter ST Heerte	1.094	1.092	1.084	1.068	1.049	-45	-4,1%
Stadt Salzgitter	106.749	106.582	106.526	106.523	106.299	-450	-0,4%

³⁷ ohne Personen mit Nebenwohnung

2.4.28 Bevölkerungszunahme / -abnahme 2020 nach Ortschaften

Quelle: Stadt Salzgitter; Referat für Wirtschafts- und Europaangelegenheiten

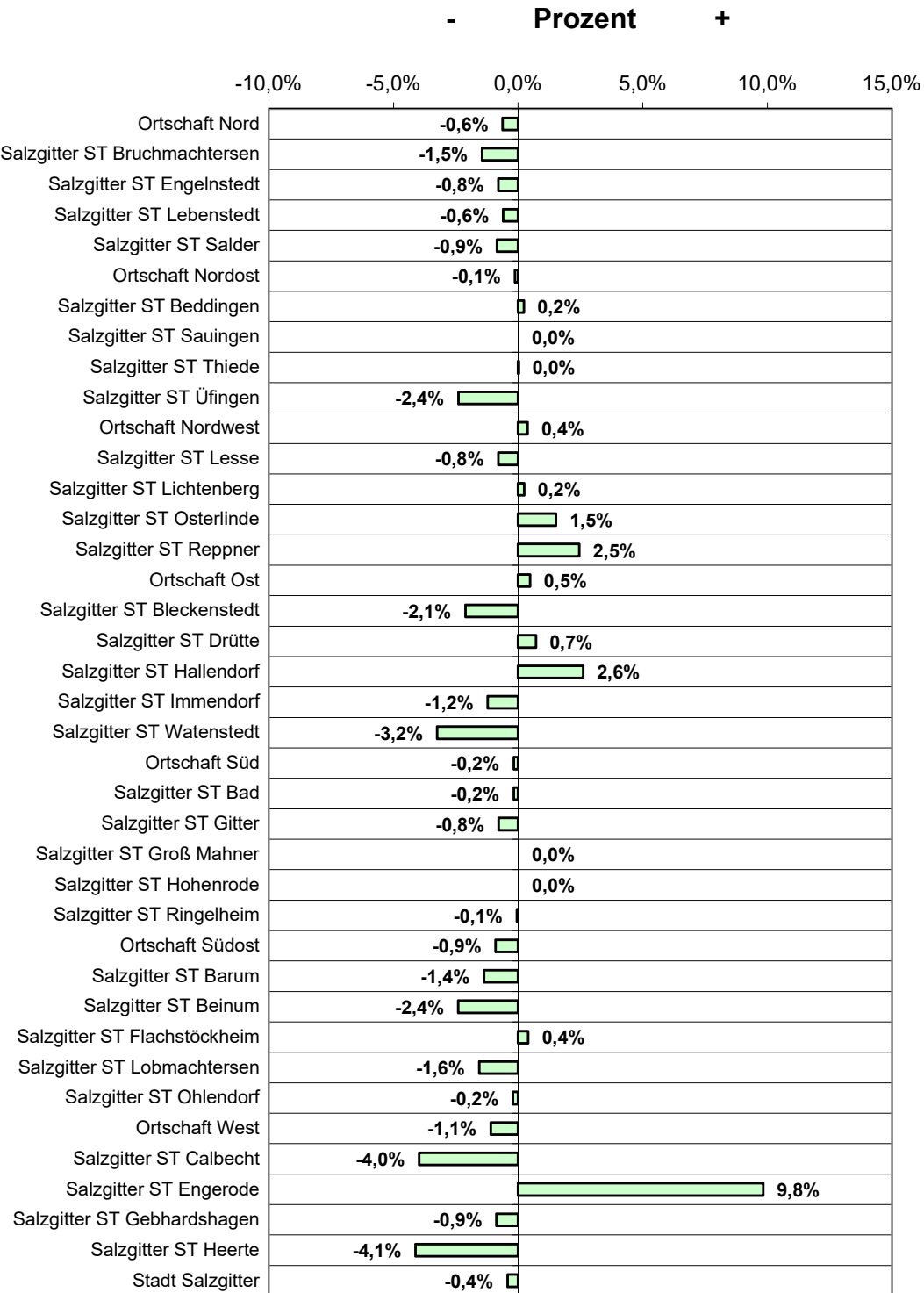

2.4.29 Entwicklung der Einwohnerzahl nach Stadtteilen und Quartalen³⁸

Quelle: Stadt Salzgitter; Referat für Wirtschafts- und Europaangelegenheiten

Ortschaft/Stadteil	Bevölkerung am Ort der Hauptwohnung					Veränderung 2020	
	31.12.2019	31.03.2020	30.06.2020	30.09.2020	31.12.2020	Anzahl	%
Salzgitter ST Bad	21.195	21.143	21.100	21.223	21.158	-37	-0,2%
Salzgitter ST Barum	731	733	728	728	721	-10	-1,4%
Salzgitter ST Beddingen	439	427	436	440	440	1	0,2%
Salzgitter ST Beinum	500	498	499	498	488	-12	-2,4%
Salzgitter ST Bleckenstedt	615	615	608	611	602	-13	-2,1%
Salzgitter ST Bruchmachersen	758	748	748	744	747	-11	-1,5%
Salzgitter ST Calbecht	302	300	289	290	290	-12	-4,0%
Salzgitter ST Drütte	421	413	418	423	424	3	0,7%
Salzgitter ST Engelnstedt	759	768	755	749	753	-6	-0,8%
Salzgitter ST Engerode	234	239	241	254	257	23	9,8%
Salzgitter ST Flachstößckheim	998	983	980	979	1.002	4	0,4%
Salzgitter ST Gebhardshagen	6.906	6.914	6.892	6.872	6.846	-60	-0,9%
Salzgitter ST Gitter	771	766	766	768	765	-6	-0,8%
Salzgitter ST Groß Mahner	538	540	532	533	538	-	0,0%
Salzgitter ST Hallendorf	1.682	1.705	1.718	1.728	1.726	44	2,6%
Salzgitter ST Heerte	1.094	1.092	1.084	1.068	1.049	-45	-4,1%
Salzgitter ST Hohenrode	172	170	170	175	172	-	0,0%
Salzgitter ST Immendorf	410	409	422	411	405	-5	-1,2%
Salzgitter ST Lebenstedt	45.468	45.370	45.343	45.307	45.195	-273	-0,6%
Salzgitter ST Lesse	1.133	1.136	1.143	1.128	1.124	-9	-0,8%
Salzgitter ST Lichtenberg	3.305	3.291	3.317	3.320	3.313	8	0,2%
Salzgitter ST Lobmachersen	833	829	828	832	820	-13	-1,6%
Salzgitter ST Ohlendorf	493	495	493	489	492	-1	-0,2%
Salzgitter ST Osterlinde	394	406	400	403	400	6	1,5%
Salzgitter ST Reppner	651	653	659	668	667	16	2,5%
Salzgitter ST Ringelheim	1.995	1.995	2.009	2.016	1.994	-1	-0,1%
Salzgitter ST Salder	1.407	1.407	1.401	1.392	1.395	-12	-0,9%
Salzgitter ST Sauingen	419	424	422	421	419	-	0,0%
Salzgitter ST Thiede	10.921	10.925	10.939	10.900	10.924	3	0,0%
Salzgitter ST Üfingen	835	848	843	821	815	-20	-2,4%
Salzgitter ST Watenstedt	370	340	343	332	358	-12	-3,2%
Stadt Salzgitter	106.749	106.582	106.526	106.523	106.299	-450	-0,4%

³⁸ ohne Personen mit Nebenwohnung

2.4.30 Bevölkerungszu- / -abnahme 2020 nach Stadtteilen

Quelle: Stadt Salzgitter; Referat für Wirtschafts- und Europaangelegenheiten

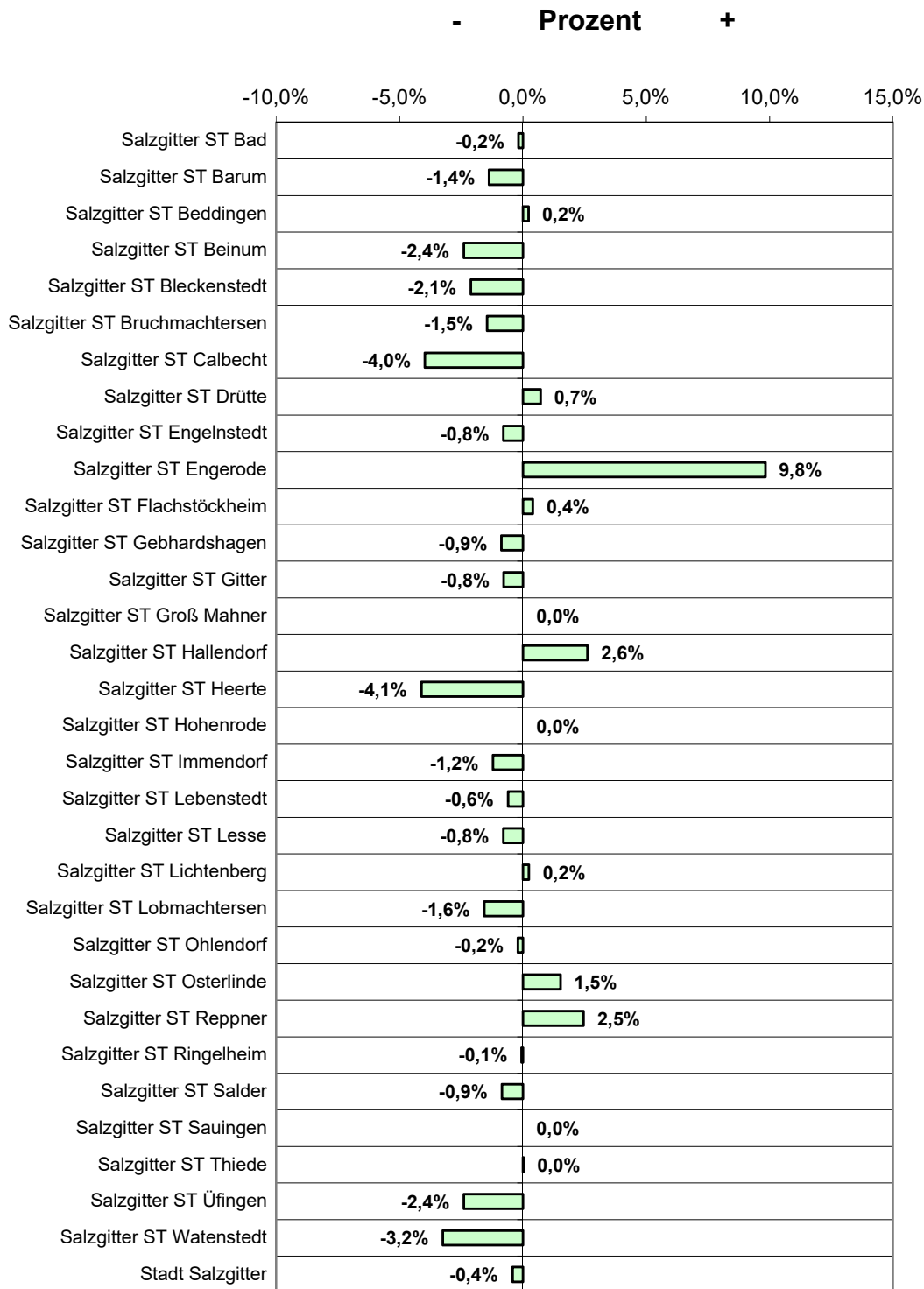

2.4.31 Entwicklung der Einwohnerzahl nach Ortschaft und Geschlecht³⁹

Quelle: Stadt Salzgitter; Referat für Wirtschafts- und Europaangelegenheiten

Ortschaft/Stadteil	Bevölkerung am Ort der Hauptwohnung					Veränderung 2020 (Jan. - Dez.)			
	gesamt	männlich	%	w eiblich	%	männlich	%	w eiblich	%
Ortschaft Nord	48.090	23.969	49,8%	24.121	50,2%	-227	-0,9%	-75	-0,3%
Salzgitter ST Bruchmachersen	747	369	49,4%	378	50,6%	-1	-0,3%	-10	-2,6%
Salzgitter ST Engelnstedt	753	370	49,1%	383	50,9%	-3	-0,8%	-3	-0,8%
Salzgitter ST Lebenstedt	45.195	22.539	49,9%	22.656	50,1%	-222	-1,0%	-51	-0,2%
Salzgitter ST Salder	1.395	691	49,5%	704	50,5%	-1	-0,1%	-11	-1,6%
Ortschaft Nordost	12.598	6.285	49,9%	6.313	50,1%	-6	-0,1%	-10	-0,2%
Salzgitter ST Beddingen	440	225	51,1%	215	48,9%	-2	-0,9%	3	1,4%
Salzgitter ST Sauingen	419	203	48,4%	216	51,6%	1	0,5%	-1	-0,5%
Salzgitter ST Thiede	10.924	5.446	49,9%	5.478	50,1%	-	0,0%	3	0,1%
Salzgitter ST Üfingen	815	411	50,4%	404	49,6%	-5	-1,2%	-15	-3,7%
Ortschaft Nordwest	5.504	2.749	49,9%	2.755	50,1%	33	1,2%	-12	-0,4%
Salzgitter ST Lesse	1.124	561	49,9%	563	50,1%	-	0,0%	-9	-1,6%
Salzgitter ST Lichtenberg	3.313	1.649	49,8%	1.664	50,2%	19	1,2%	-11	-0,7%
Salzgitter ST Osterlinde	400	202	50,5%	198	49,5%	1	0,5%	5	2,5%
Salzgitter ST Reppner	667	337	50,5%	330	49,5%	13	3,9%	3	0,9%
Ortschaft Ost	3.515	1.870	53,2%	1.645	46,8%	3	0,2%	14	0,9%
Salzgitter ST Bleckenstedt	602	312	51,8%	290	48,2%	-2	-0,6%	-11	-3,8%
Salzgitter ST Drütte	424	225	53,1%	199	46,9%	4	1,8%	-1	-0,5%
Salzgitter ST Hallendorf	1.726	930	53,9%	796	46,1%	7	0,8%	37	4,6%
Salzgitter ST Immendorf	405	204	50,4%	201	49,6%	-2	-1,0%	-3	-1,5%
Salzgitter ST Watenstedt	358	199	55,6%	159	44,4%	-4	-2,0%	-8	-5,0%
Ortschaft Süd	24.627	12.247	49,7%	12.380	50,3%	5	0,0%	-49	-0,4%
Salzgitter ST Bad	21.158	10.480	49,5%	10.678	50,5%	11	0,1%	-48	-0,4%
Salzgitter ST Gitter	765	391	51,1%	374	48,9%	-8	-2,0%	2	0,5%
Salzgitter ST Groß Mahner	538	271	50,4%	267	49,6%	-	0,0%	-	0,0%
Salzgitter ST Hohenrode	172	87	50,6%	85	49,4%	-	0,0%	-	0,0%
Salzgitter ST Ringelheim	1.994	1.018	51,1%	976	48,9%	2	0,2%	-3	-0,3%
Ortschaft Südost	3.523	1.793	50,9%	1.730	49,1%	-20	-1,1%	-12	-0,7%
Salzgitter ST Barum	721	382	53,0%	339	47,0%	-5	-1,3%	-5	-1,5%
Salzgitter ST Beinum	488	239	49,0%	249	51,0%	-6	-2,5%	-6	-2,4%
Salzgitter ST Flachstökheim	1.002	505	50,4%	497	49,6%	2	0,4%	2	0,4%
Salzgitter ST Lobmachersen	820	410	50,0%	410	50,0%	-13	-3,2%	-	0,0%
Salzgitter ST Ohlendorf	492	257	52,2%	235	47,8%	2	0,8%	-3	-1,3%
Ortschaft West	8.442	4.231	50,1%	4.211	49,9%	-26	-0,6%	-68	-1,6%
Salzgitter ST Calbecht	290	143	49,3%	147	50,7%	-5	-3,5%	-7	-4,8%
Salzgitter ST Engerode	257	140	54,5%	117	45,5%	14	10,0%	9	7,7%
Salzgitter ST Gebhardshagen	6.846	3.391	49,5%	3.455	50,5%	-16	-0,5%	-44	-1,3%
Salzgitter ST Heerte	1.049	557	53,1%	492	46,9%	-19	-3,4%	-26	-5,3%
Stadt Salzgitter	106.299	53.144	50,0%	53.155	50,0%	-238	-0,4%	-212	-0,4%

³⁹ ohne Personen mit Nebenwohnung

2.4.32 Entwicklung der Einwohnerzahl nach Stadtteil und Geschlecht⁴⁰

Quelle: Stadt Salzgitter; Referat für Wirtschafts- und Europaangelegenheiten

Ortschaft/Stadtteil	Bevölkerung am Ort der Hauptwohnung					Veränderung 2020 (Jan. - Dez.)			
	gesamt	männlich	%	weiblich	%	männlich	%	weiblich	%
Salzgitter ST Bad	21.158	10.480	49,5%	10.678	50,5%	11	0,1%	-48	-0,4%
Salzgitter ST Barum	721	382	53,0%	339	47,0%	-5	-1,3%	-5	-1,5%
Salzgitter ST Beddingen	440	225	51,1%	215	48,9%	-2	-0,9%	3	1,4%
Salzgitter ST Beinum	488	239	49,0%	249	51,0%	-6	-2,5%	-6	-2,4%
Salzgitter ST Bleckenstedt	602	312	51,8%	290	48,2%	-2	-0,6%	-11	-3,8%
Salzgitter ST Bruchmachersen	747	369	49,4%	378	50,6%	-1	-0,3%	-10	-2,6%
Salzgitter ST Calbecht	290	143	49,3%	147	50,7%	-5	-3,5%	-7	-4,8%
Salzgitter ST Drütte	424	225	53,1%	199	46,9%	4	1,8%	-1	-0,5%
Salzgitter ST Engelnstedt	753	370	49,1%	383	50,9%	-3	-0,8%	-3	-0,8%
Salzgitter ST Engerode	257	140	54,5%	117	45,5%	14	10,0%	9	7,7%
Salzgitter ST Flachstößckheim	1.002	505	50,4%	497	49,6%	2	0,4%	2	0,4%
Salzgitter ST Gebhardshagen	6.846	3.391	49,5%	3.455	50,5%	-16	-0,5%	-44	-1,3%
Salzgitter ST Gitter	765	391	51,1%	374	48,9%	-8	-2,0%	2	0,5%
Salzgitter ST Groß Mahner	538	271	50,4%	267	49,6%	-	0,0%	-	0,0%
Salzgitter ST Hallendorf	1.726	930	53,9%	796	46,1%	7	0,8%	37	4,6%
Salzgitter ST Heerte	1.049	557	53,1%	492	46,9%	-19	-3,4%	-26	-5,3%
Salzgitter ST Hohenrode	172	87	50,6%	85	49,4%	-	0,0%	-	0,0%
Salzgitter ST Immendorf	405	204	50,4%	201	49,6%	-2	-1,0%	-3	-1,5%
Salzgitter ST Lebenstedt	45.195	22.539	49,9%	22.656	50,1%	-222	-1,0%	-51	-0,2%
Salzgitter ST Lesse	1.124	561	49,9%	563	50,1%	-	0,0%	-9	-1,6%
Salzgitter ST Lichtenberg	3.313	1.649	49,8%	1.664	50,2%	19	1,2%	-11	-0,7%
Salzgitter ST Lobmachersen	820	410	50,0%	410	50,0%	-13	-3,2%	-	0,0%
Salzgitter ST Ohlendorf	492	257	52,2%	235	47,8%	2	0,8%	-3	-1,3%
Salzgitter ST Osterlinde	400	202	50,5%	198	49,5%	1	0,5%	5	2,5%
Salzgitter ST Reppner	667	337	50,5%	330	49,5%	13	3,9%	3	0,9%
Salzgitter ST Ringelheim	1.994	1.018	51,1%	976	48,9%	2	0,2%	-3	-0,3%
Salzgitter ST Salder	1.395	691	49,5%	704	50,5%	-1	-0,1%	-11	-1,6%
Salzgitter ST Sauingen	419	203	48,4%	216	51,6%	1	0,5%	-1	-0,5%
Salzgitter ST Thiede	10.924	5.446	49,9%	5.478	50,1%	-	0,0%	3	0,1%
Salzgitter ST Üfingen	815	411	50,4%	404	49,6%	-5	-1,2%	-15	-3,7%
Salzgitter ST Watenstedt	358	199	55,6%	159	44,4%	-4	-2,0%	-8	-5,0%
Stadt Salzgitter	106.299	53.144	50,0%	53.155	50,0%	-238	-0,4%	-212	-0,4%

⁴⁰ ohne Personen mit Nebenwohnung

2.4.33 Entwicklung der Einwohnerzahl nach Ortschaften und Staatsangehörigkeit⁴¹

Quelle: Stadt Salzgitter, Referat für Wirtschafts- und Europaangelegenheiten

Ortschaft/Stadtteil	Bevölkerung am Ort der Hauptwohnung				Veränderung 2020 (Jan. - Dez.)			
	Ausländer		Deutsche		Ausländer		Deutsche	
	Anzahl	%	Anzahl	%	Anzahl	%	Anzahl	%
Ortschaft Nord	13.496	65,9%	34.594	40,3%	388	3,0%	-690	-2,0%
Salzgitter ST Bruchmachersen	31	0,2%	716	0,8%	2	6,9%	-13	-1,8%
Salzgitter ST Engelnstedt	38	0,2%	715	0,8%	5	15,2%	-11	-1,5%
Salzgitter ST Lebenstedt	13.335	65,1%	31.860	37,1%	378	2,9%	-651	-2,0%
Salzgitter ST Salder	92	0,4%	1.303	1,5%	3	3,4%	-15	-1,1%
Ortschaft Nordost	1.570	7,7%	11.028	12,9%	47	3,1%	-63	-0,6%
Salzgitter ST Beddingen	62	0,3%	378	0,4%	8	14,8%	-7	-1,8%
Salzgitter ST Sauingen	9	0,0%	410	0,5%	2	28,6%	-2	-0,5%
Salzgitter ST Thiede	1.462	7,1%	9.462	11,0%	35	2,5%	-32	-0,3%
Salzgitter ST Üfingen	37	0,2%	778	0,9%	2	5,7%	-22	-2,8%
Ortschaft Nord west	215	1,0%	5.289	6,2%	13	6,4%	8	0,2%
Salzgitter ST Lesse	22	0,1%	1.102	1,3%	3	15,8%	-12	-1,1%
Salzgitter ST Lichtenberg	114	0,6%	3.199	3,7%	1	0,9%	7	0,2%
Salzgitter ST Osterlinde	22	0,1%	378	0,4%	-	0,0%	6	1,6%
Salzgitter ST Reppner	57	0,3%	610	0,7%	9	18,8%	7	1,2%
Ortschaft Ost	730	3,6%	2.785	3,2%	26	3,7%	-9	-0,3%
Salzgitter ST Bleckenstedt	26	0,1%	576	0,7%	-	0,0%	-13	-2,2%
Salzgitter ST Drütte	29	0,1%	395	0,5%	-3	-9,4%	6	1,5%
Salzgitter ST Hallendorf	460	2,2%	1.266	1,5%	22	5,0%	22	1,8%
Salzgitter ST Immendorf	62	0,3%	343	0,4%	-4	-6,1%	-1	-0,3%
Salzgitter ST Watenstedt	153	0,7%	205	0,2%	11	7,7%	-23	-10,1%
Ortschaft Süd	3.620	17,7%	21.007	24,5%	197	5,8%	-241	-1,1%
Salzgitter ST Bad	3.501	17,1%	17.657	20,6%	193	5,8%	-230	-1,3%
Salzgitter ST Gitter	35	0,2%	730	0,9%	-2	-5,4%	-4	-0,5%
Salzgitter ST Groß Mahner	15	0,1%	523	0,6%	1	7,1%	-1	-0,2%
Salzgitter ST Hohenrode	1	0,0%	171	0,2%	-	X	-	0,0%
Salzgitter ST Ringelheim	68	0,3%	1.926	2,2%	5	7,9%	-6	-0,3%
Ortschaft Südost	161	0,8%	3.362	3,9%	-11	-6,4%	-21	-0,6%
Salzgitter ST Barum	74	0,4%	647	0,8%	-4	-5,1%	-6	-0,9%
Salzgitter ST Beinum	5	0,0%	483	0,6%	-6	-54,5%	-6	-1,2%
Salzgitter ST Flachstöckheim	46	0,2%	956	1,1%	-5	-9,8%	9	1,0%
Salzgitter ST Lobmachersen	24	0,1%	796	0,9%	3	14,3%	-16	-2,0%
Salzgitter ST Ohlendorf	12	0,1%	480	0,6%	1	9,1%	-2	-0,4%
Ortschaft West	688	3,4%	7.754	9,0%	15	2,2%	-109	-1,4%
Salzgitter ST Calbecht	10	0,0%	280	0,3%	-	0,0%	-12	-4,1%
Salzgitter ST Engerode	15	0,1%	242	0,3%	4	36,4%	19	8,5%
Salzgitter ST Gebhardshagen	559	2,7%	6.287	7,3%	36	6,9%	-96	-1,5%
Salzgitter ST Heerte	104	0,5%	945	1,1%	-25	-19,4%	-20	-2,1%
Stadt Salzgitter	20.480	100%	85.819	100%	675	3,4%	-1.125	-1,3%

⁴¹ ohne Personen mit Nebenwohnung

2.4.34 Ausländer Zu- / Abnahme 2020 nach Ortschaften

Quelle: Stadt Salzgitter; Referat für Wirtschafts- und Europaangelegenheiten

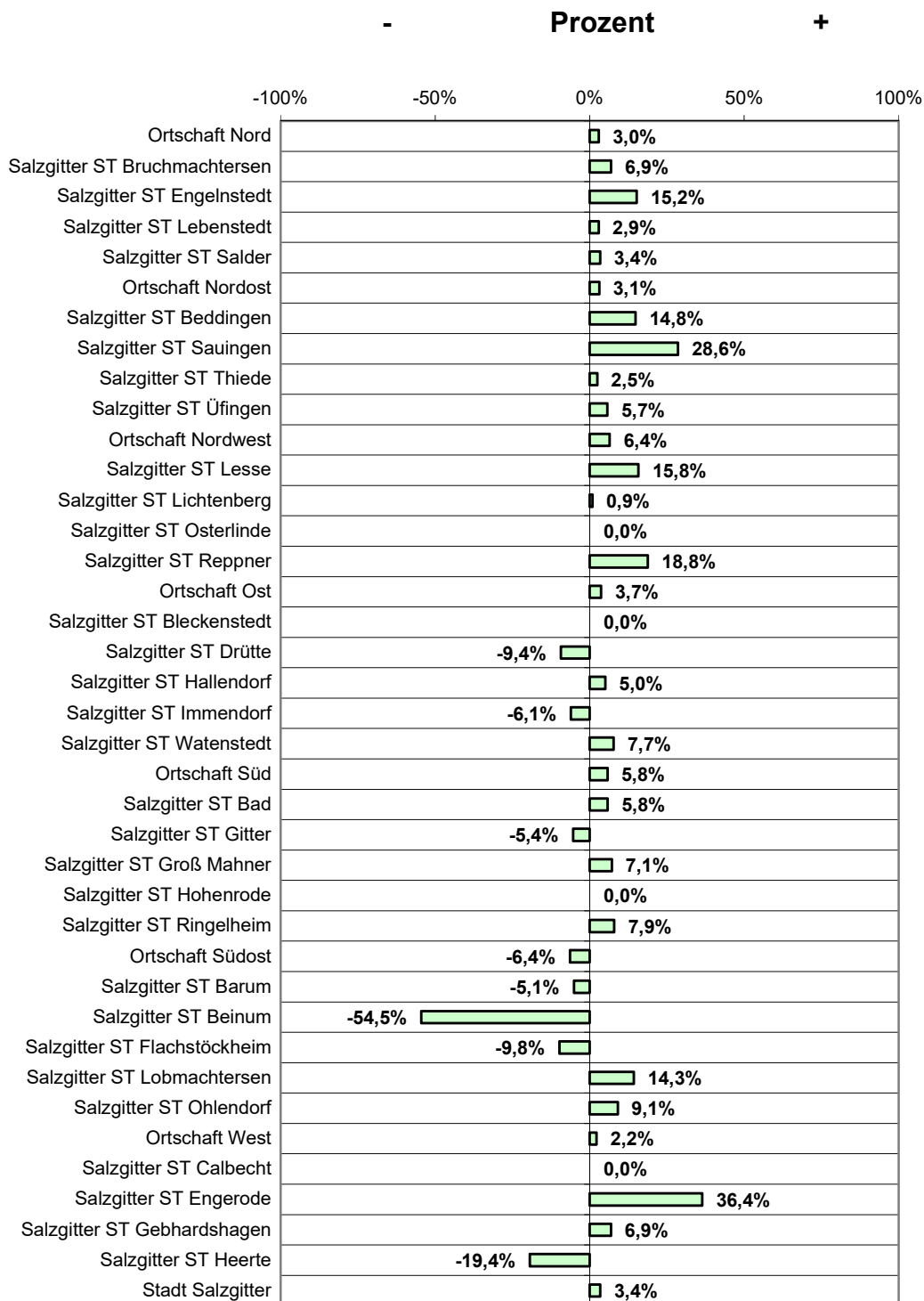

2.4.35 Entwicklung der Einwohnerzahl nach Stadtteilen und Staatsangehörigkeit⁴²

Quelle: Stadt Salzgitter; Referat für Wirtschafts- und Europaangelegenheiten

Ortschaft/Stadtteil	Bevölkerung am Ort der Hauptwohnung				Veränderung 2020 (Jan. - Dez.)			
	Ausländer		Deutsche		Ausländer		Deutsche	
	Anzahl	%	Anzahl	%	Anzahl	%	Anzahl	%
Salzgitter ST Bad	3.501	17,1%	17.657	20,6%	193	5,8%	-230	-1,3%
Salzgitter ST Barum	74	0,4%	647	0,8%	-4	-5,1%	-6	-0,9%
Salzgitter ST Beddingen	62	0,3%	378	0,4%	8	14,8%	-7	-1,8%
Salzgitter ST Beinum	5	0,0%	483	0,6%	-6	-54,5%	-6	-1,2%
Salzgitter ST Bleckenstedt	26	0,1%	576	0,7%	-	0,0%	-13	-2,2%
Salzgitter ST Bruchmachersen	31	0,2%	716	0,8%	2	6,9%	-13	-1,8%
Salzgitter ST Calbecht	10	0,0%	280	0,3%	-	0,0%	-12	-4,1%
Salzgitter ST Drütte	29	0,1%	395	0,5%	-3	-9,4%	6	1,5%
Salzgitter ST Engelnstedt	38	0,2%	715	0,8%	5	15,2%	-11	-1,5%
Salzgitter ST Engerode	15	0,1%	242	0,3%	4	36,4%	19	8,5%
Salzgitter ST Flachstößkeim	46	0,2%	956	1,1%	-5	-9,8%	9	1,0%
Salzgitter ST Gebhardshagen	559	2,7%	6.287	7,3%	36	6,9%	-96	-1,5%
Salzgitter ST Gitter	35	0,2%	730	0,9%	-2	-5,4%	-4	-0,5%
Salzgitter ST Groß Mahner	15	0,1%	523	0,6%	1	7,1%	-1	-0,2%
Salzgitter ST Hallendorf	460	2,2%	1.266	1,5%	22	5,0%	22	1,8%
Salzgitter ST Heerte	104	0,5%	945	1,1%	-25	-19,4%	-20	-2,1%
Salzgitter ST Hohenrode	1	0,0%	171	0,2%	-	0,0%	-	0,0%
Salzgitter ST Immendorf	62	0,3%	343	0,4%	-4	-6,1%	-1	-0,3%
Salzgitter ST Lebenstedt	13.335	65,1%	31.860	37,1%	378	2,9%	-651	-2,0%
Salzgitter ST Lesse	22	0,1%	1.102	1,3%	3	15,8%	-12	-1,1%
Salzgitter ST Lichtenberg	114	0,6%	3.199	3,7%	1	0,9%	7	0,2%
Salzgitter ST Lobmachersen	24	0,1%	796	0,9%	3	14,3%	-16	-2,0%
Salzgitter ST Ohlendorf	12	0,1%	480	0,6%	1	9,1%	-2	-0,4%
Salzgitter ST Osterlinde	22	0,1%	378	0,4%	-	0,0%	6	1,6%
Salzgitter ST Reppner	57	0,3%	610	0,7%	9	18,8%	7	1,2%
Salzgitter ST Ringelheim	68	0,3%	1.926	2,2%	5	7,9%	-6	-0,3%
Salzgitter ST Salder	92	0,4%	1.303	1,5%	3	3,4%	-15	-1,1%
Salzgitter ST Sauingen	9	0,0%	410	0,5%	2	28,6%	-2	-0,5%
Salzgitter ST Thiede	1.462	7,1%	9.462	11,0%	35	2,5%	-32	-0,3%
Salzgitter ST Üfingen	37	0,2%	778	0,9%	2	5,7%	-22	-2,8%
Salzgitter ST Watenstedt	153	0,7%	205	0,2%	11	7,7%	-23	-10,1%
Stadt Salzgitter	20.480	100%	85.819	100%	675	3,4%	-1.125	-1,3%

⁴² ohne Personen mit Nebenwohnung

2.4.36 Ausländer Zu- / Abnahme 2020 nach Stadtteilen

Quelle: Stadt Salzgitter; Referat für Wirtschafts- und Europaangelegenheiten

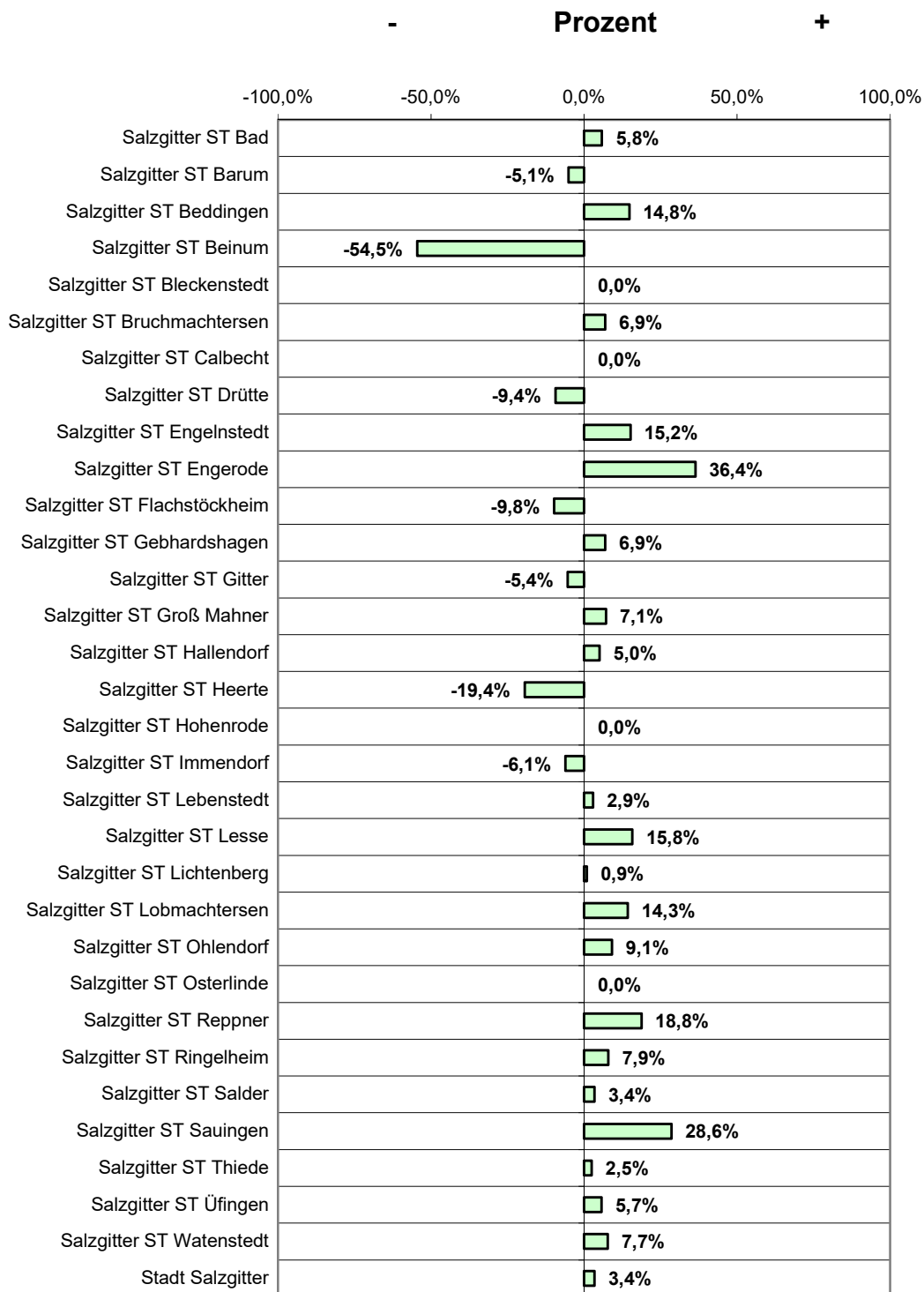

2.4.37 Ausländer nach Ortschaften und Geschlecht⁴³

Quelle: Stadt Salzgitter; Referat für Wirtschafts- und Europaangelegenheiten

Ortschaft/Stadtteil	Ausländer am Ort der Hauptwohnung					
	Gesamt		männlich		weiblich	
	Anzahl	%	Anzahl	%	Anzahl	%
Ortschaft Nord	13.496	28,1%	7.116	52,7%	6.380	47,3%
Salzgitter ST Bruchmachersen	31	4,1%	16	51,6%	15	48,4%
Salzgitter ST Engelnstedt	38	5,0%	19	50,0%	19	50,0%
Salzgitter ST Lebenstedt	13.335	29,5%	7.041	52,8%	6.294	47,2%
Salzgitter ST Salder	92	6,6%	40	43,5%	52	56,5%
Ortschaft Nordost	1.570	12,5%	820	52,2%	750	47,8%
Salzgitter ST Beddingen	62	14,1%	36	58,1%	26	41,9%
Salzgitter ST Sauingen	9	2,1%	4	44,4%	5	55,6%
Salzgitter ST Thiede	1.462	13,4%	755	51,6%	707	48,4%
Salzgitter ST Üfingen	37	4,5%	25	67,6%	12	32,4%
Ortschaft Nordwest	215	3,9%	97	45,1%	118	54,9%
Salzgitter ST Lesse	22	2,0%	11	50,0%	11	50,0%
Salzgitter ST Lichtenberg	114	3,4%	50	43,9%	64	56,1%
Salzgitter ST Osterlinde	22	5,5%	8	36,4%	14	63,6%
Salzgitter ST Reppner	57	8,5%	28	49,1%	29	50,9%
Ortschaft Ost	730	20,8%	418	57,3%	312	42,7%
Salzgitter ST Bleckenstedt	26	4,3%	11	42,3%	15	57,7%
Salzgitter ST Drütte	29	6,8%	17	58,6%	12	41,4%
Salzgitter ST Hallendorf	460	26,7%	275	59,8%	185	40,2%
Salzgitter ST Immendorf	62	15,3%	31	50,0%	31	50,0%
Salzgitter ST Watenstedt	153	42,7%	84	54,9%	69	45,1%
Ortschaft Süd	3.620	14,7%	1.949	53,8%	1.671	46,2%
Salzgitter ST Bad	3.501	16,5%	1.886	53,9%	1.615	46,1%
Salzgitter ST Gitter	35	4,6%	19	54,3%	16	45,7%
Salzgitter ST Groß Mahner	15	2,8%	6	40,0%	9	60,0%
Salzgitter ST Hohenrode	1	0,6%	-	0,0%	1	100,0%
Salzgitter ST Ringelheim	68	3,4%	38	55,9%	30	44,1%
Ortschaft Südost	161	4,6%	81	50,3%	80	49,7%
Salzgitter ST Barum	74	10,3%	38	51,4%	36	48,6%
Salzgitter ST Beinum	5	1,0%	1	20,0%	4	80,0%
Salzgitter ST Flachstöckheim	46	4,6%	23	50,0%	23	50,0%
Salzgitter ST Lobmachersen	24	2,9%	12	50,0%	12	50,0%
Salzgitter ST Ohlendorf	12	2,4%	7	58,3%	5	41,7%
Ortschaft West	688	8,1%	411	59,7%	277	40,3%
Salzgitter ST Calbecht	10	3,4%	5	50,0%	5	50,0%
Salzgitter ST Engerode	15	5,8%	12	80,0%	3	20,0%
Salzgitter ST Gebhardshagen	559	8,2%	314	56,2%	245	43,8%
Salzgitter ST Heerte	104	9,9%	80	76,9%	24	23,1%
Stadt Salzgitter	20.480	19,3%	10.892	53,2%	9.588	46,8%

⁴³ ohne Personen mit Nebenwohnung

2.4.38 Ausländeranteil in Ortschaften und Stadtteilen / Anteil in % an der Gesamtbevölkerung

Quelle: Stadt Salzgitter; Referat für Wirtschafts- und Europaangelegenheiten

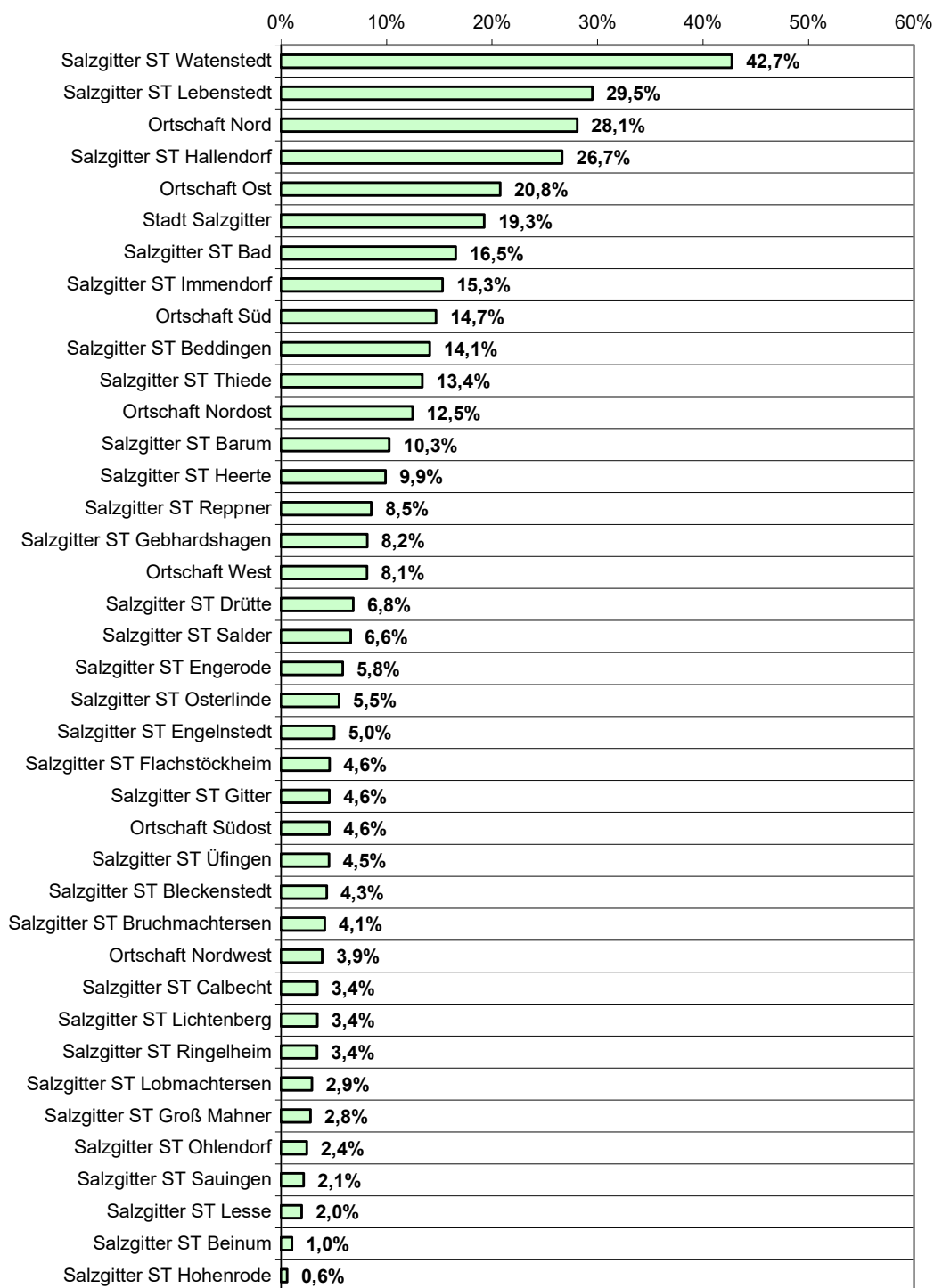

2.4.39 Ausländer nach Stadtteilen und Geschlecht⁴⁴

Quelle: Stadt Salzgitter; Referat für Wirtschafts- und Europaangelegenheiten

Ortschaft/Stadteil	Ausländer am Ort der Hauptwohnung					
	Gesamt		männlich		weiblich	
	Anzahl	%	Anzahl	%	Anzahl	%
Salzgitter ST Bad	3.501	16,5%	1.886	53,9%	1.615	46,1%
Salzgitter ST Barum	74	10,3%	38	51,4%	36	48,6%
Salzgitter ST Beddingen	62	14,1%	36	58,1%	26	41,9%
Salzgitter ST Beinum	5	1,0%	1	20,0%	4	80,0%
Salzgitter ST Bleckenstedt	26	4,3%	11	42,3%	15	57,7%
Salzgitter ST Bruchmachersen	31	4,1%	16	51,6%	15	48,4%
Salzgitter ST Calbecht	10	3,4%	5	50,0%	5	50,0%
Salzgitter ST Drütte	29	6,8%	17	58,6%	12	41,4%
Salzgitter ST Engelnstedt	38	5,0%	19	50,0%	19	50,0%
Salzgitter ST Engerode	15	5,8%	12	80,0%	3	20,0%
Salzgitter ST Flachstöckheim	46	4,6%	23	50,0%	23	50,0%
Salzgitter ST Gebhardshagen	559	8,2%	314	56,2%	245	43,8%
Salzgitter ST Gitter	35	4,6%	19	54,3%	16	45,7%
Salzgitter ST Groß Mahner	15	2,8%	6	40,0%	9	60,0%
Salzgitter ST Hallendorf	460	26,7%	275	59,8%	185	40,2%
Salzgitter ST Heerte	104	9,9%	80	76,9%	24	23,1%
Salzgitter ST Hohenrode	1	0,6%	-	0,0%	1	100,0%
Salzgitter ST Immendorf	62	15,3%	31	50,0%	31	50,0%
Salzgitter ST Lebenstedt	13.335	29,5%	7.041	52,8%	6.294	47,2%
Salzgitter ST Lesse	22	2,0%	11	50,0%	11	50,0%
Salzgitter ST Lichtenberg	114	3,4%	50	43,9%	64	56,1%
Salzgitter ST Lobmachersen	24	2,9%	12	50,0%	12	50,0%
Salzgitter ST Ohlendorf	12	2,4%	7	58,3%	5	41,7%
Salzgitter ST Osterlinde	22	5,5%	8	36,4%	14	63,6%
Salzgitter ST Reppner	57	8,5%	28	49,1%	29	50,9%
Salzgitter ST Ringelheim	68	3,4%	38	55,9%	30	44,1%
Salzgitter ST Salder	92	6,6%	40	43,5%	52	56,5%
Salzgitter ST Sauingen	9	2,1%	4	44,4%	5	55,6%
Salzgitter ST Thiede	1.462	13,4%	755	51,6%	707	48,4%
Salzgitter ST Üfingen	37	4,5%	25	67,6%	12	32,4%
Salzgitter ST Watenstedt	153	42,7%	84	54,9%	69	45,1%
Stadt Salzgitter	20.480	19,3%	10.892	53,2%	9.588	46,8%

⁴⁴ ohne Personen mit Nebenwohnung

2.4.40 Ausländer nach Stadtteilen / Anteil in % an der Gesamtbevölkerung

Quelle: Stadt Salzgitter; Referat für Wirtschafts- und Europaangelegenheiten

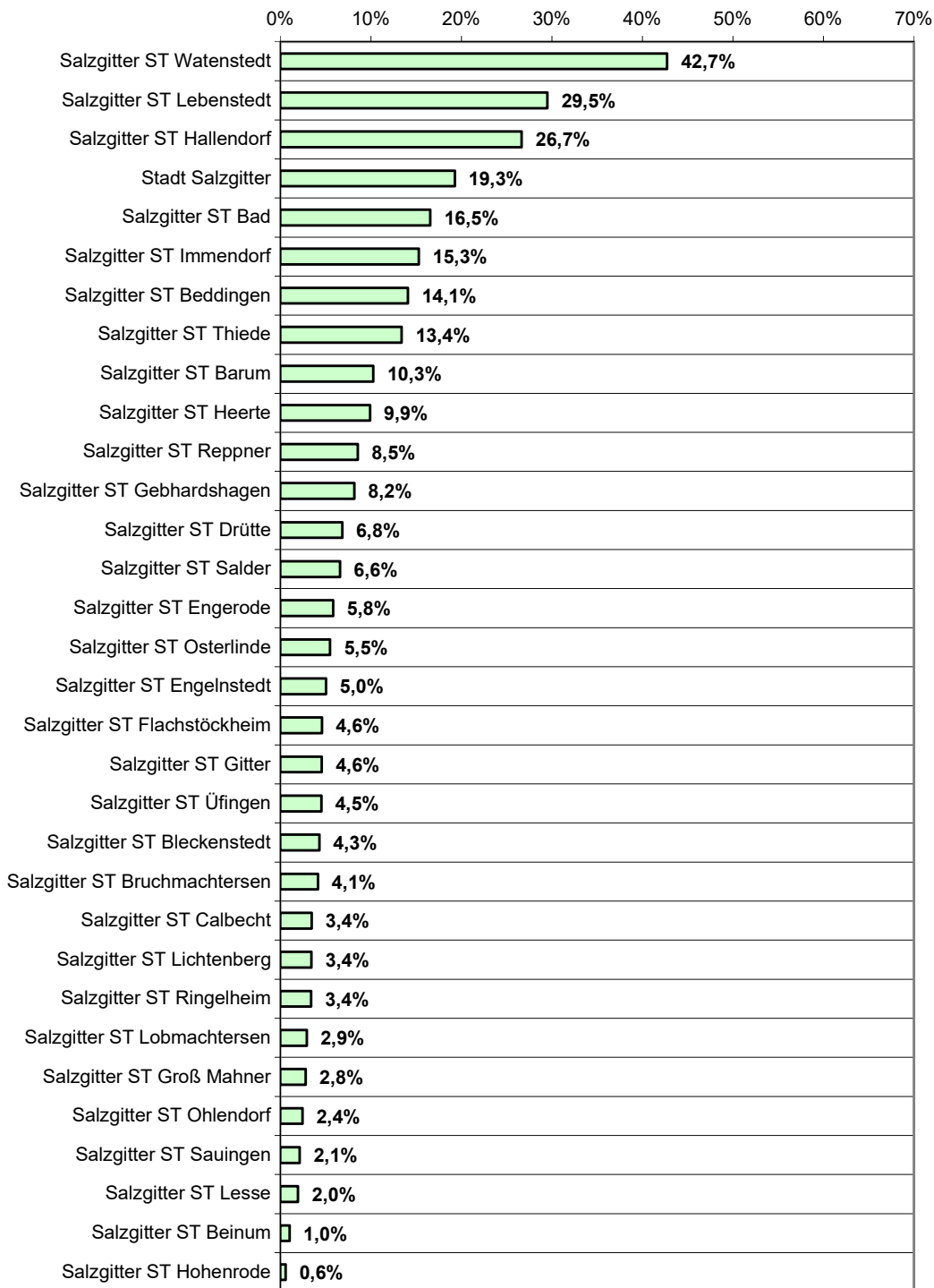

2.4.41 Bevölkerungsentwicklung 1991 bis 2020 / Einwohner, Fläche und Einwohner je km² ⁴⁵

Quelle: Stadt Salzgitter, Referat für Wirtschafts- und Europaangelegenheiten

Jahr	Bevölkerung am Ort der Hauptwohnung				Kataster- Fläche/ha	Einwohner je km ²
	Gesamt	Veränderung zum Vorjahr				
		Anzahl	%			
1991	114.632	760	0,7%	22.392	512	
1992	116.177	1.545	1,3%	22.392	519	
1993	117.020	843	0,7%	22.391	523	
1994	117.083	63	0,1%	22.391	523	
1995	116.955	-128	-0,1%	22.394	522	
1996	116.135	-820	-0,7%	22.394	519	
1997	114.654	-1.481	-1,3%	22.393	512	
1998	113.271	-1.383	-1,2%	22.393	506	
1999	112.318	-953	-0,8%	22.394	502	
2000	111.714	-604	-0,5%	22.394	499	
2001	111.269	-445	-0,4%	22.394	497	
2002	110.334	-935	-0,8%	22.394	493	
2003	109.348	-986	-0,9%	22.396	488	
2004	108.286	-1.062	-1,0%	22.391	484	
2005	107.166	-1.120	-1,0%	22.390	479	
2006	106.077	-1.089	-1,0%	22.390	474	
2007	104.637	-1.440	-1,4%	22.390	467	
2008	103.674	-963	-0,9%	22.390	463	
2009	102.625	-1.049	-1,0%	22.391	458	
2010	101.516	-1.109	-1,1%	22.391	453	
2011	100.877	-639	-0,6%	22.391	451	
2012	100.385	-492	-0,5%	22.392	448	
2013	100.445	60	0,1%	22.392	449	
2014	101.214	769	0,8%	22.392	452	
2015	103.391	2.177	2,1%	22.392	462	
2016	106.098	2.707	2,6%	22.392	474	
2017	107.014	910	0,9%	22.392	478	
2018	107.426	412	0,4%	22.392	480	
2019	106.749	-677	-0,6%	22.392	477	
2020	106.299	-450	-0,4%	22.393	475	

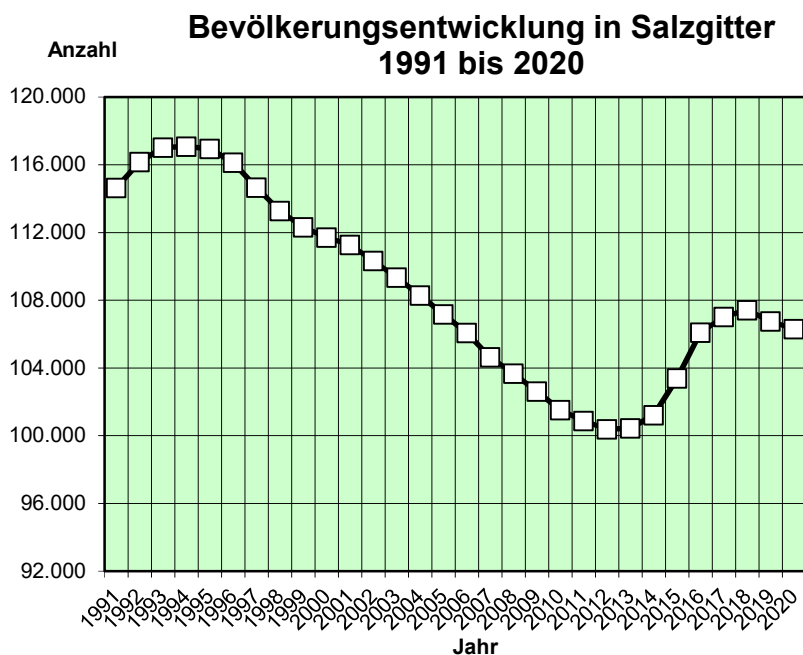

⁴⁵ ohne Personen mit Nebenwohnung

2.4.42 Bevölkerungszunahme / -abnahme in Salzburg 1991 bis 2020⁴⁶

Quelle: Stadt Salzburg; Referat für Wirtschafts- und Europaangelegenheiten

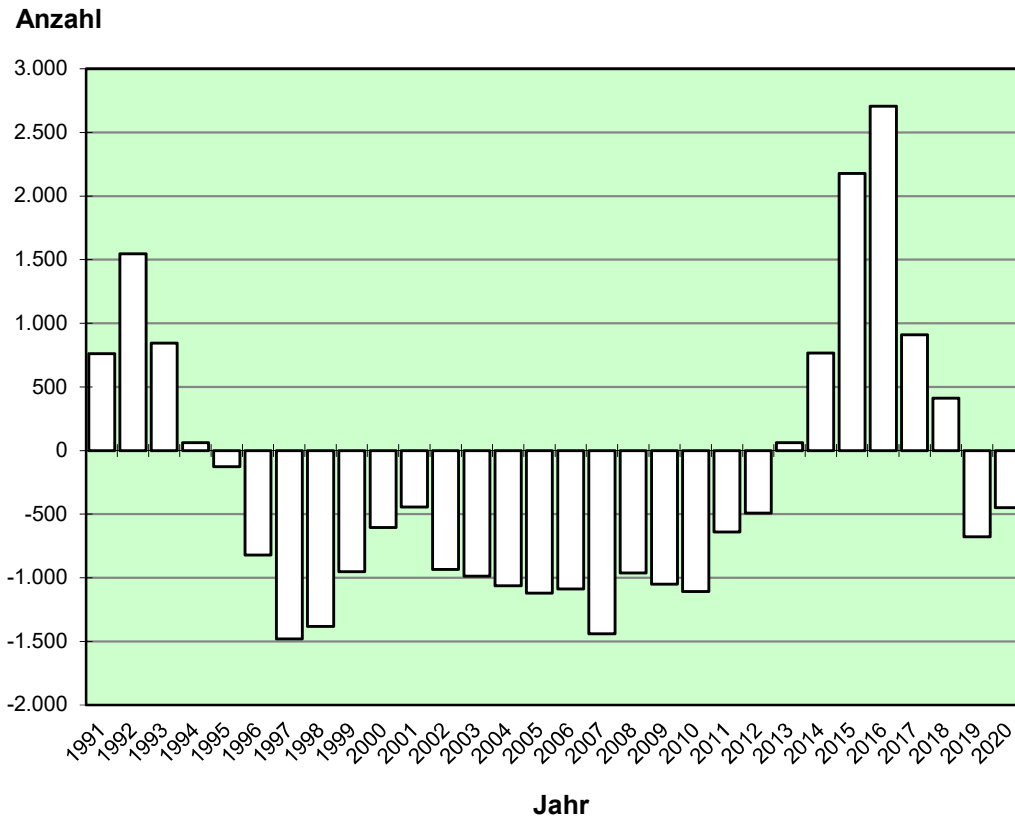

⁴⁶ ohne Personen mit Nebenwohnung

2.4.43 Geburten / Sterbefälle in Salzgitter 1991 bis 2020

Quelle: Stadt Salzgitter; Referat für Wirtschafts- und Europaangelegenheiten

Jahr	Bevölkerung am Ort der Hauptwohnung					
	Gesamt	Geburten	Sterbefälle	Saldo	je 10.000 Einwohner	
					Geburten	Sterbefälle
1991	114.632	1.248	1.424	-176	109	124
1992	116.177	1.257	1.457	-200	108	125
1993	117.020	1.228	1.407	-179	105	120
1994	117.083	1.188	1.417	-229	101	121
1995	116.955	1.143	1.382	-239	98	118
1996	116.135	1.245	1.330	-85	107	115
1997	114.654	1.216	1.348	-132	106	118
1998	113.271	1.128	1.303	-175	100	115
1999	112.318	1.109	1.419	-310	99	126
2000	111.714	1.098	1.303	-205	98	117
2001	111.269	1.024	1.246	-222	92	112
2002	110.334	1.009	1.325	-316	91	120
2003	109.348	890	1.386	-496	81	127
2004	108.286	860	1.244	-384	79	115
2005	107.166	871	1.256	-385	81	117
2006	106.077	850	1.273	-423	80	120
2007	104.637	818	1.310	-492	78	125
2008	103.674	839	1.298	-459	81	125
2009	102.625	748	1.266	-518	73	123
2010	101.516	787	1.290	-503	78	127
2011	100.877	791	1.195	-404	78	118
2012	100.385	779	1.263	-484	78	126
2013	100.445	783	1.348	-565	78	134
2014	101.214	836	1.352	-516	83	134
2015	103.391	860	1.413	-553	83	137
2016	106.098	1.030	1.328	-298	97	125
2017	107.014	1.072	1.469	-397	100	137
2018	107.427	1.140	1.417	-277	106	132
2019	106.749	1.063	1.410	-347	100	132
2020	106.299	1.068	1.466	-398	100	138

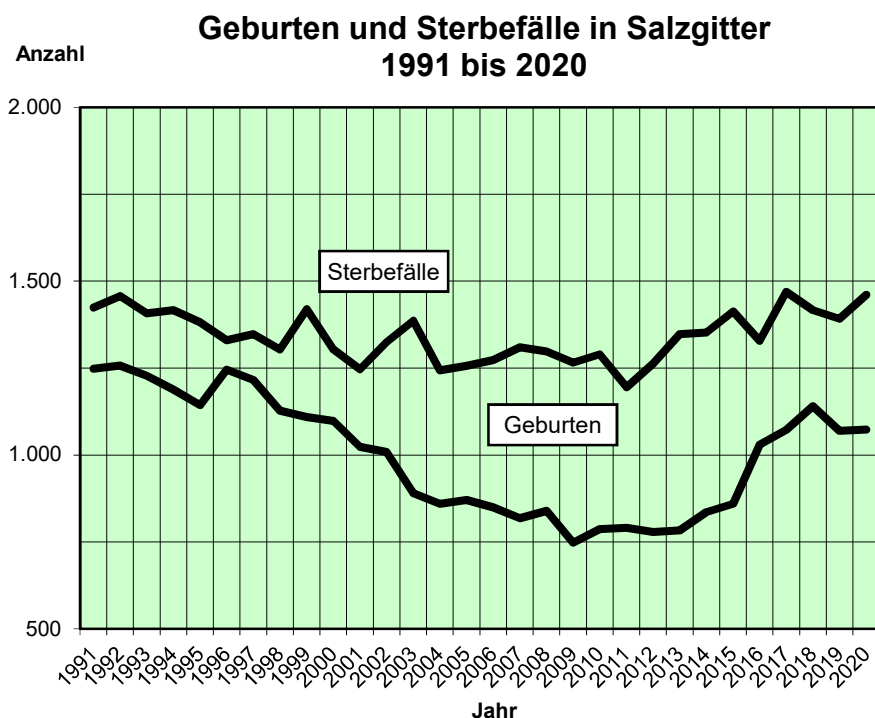

2.4.44 Saldo Geburten / Sterbefälle in Salzgitter 1991 bis 2020

Quelle: Stadt Salzgitter; Referat für Wirtschafts- und Europaangelegenheiten

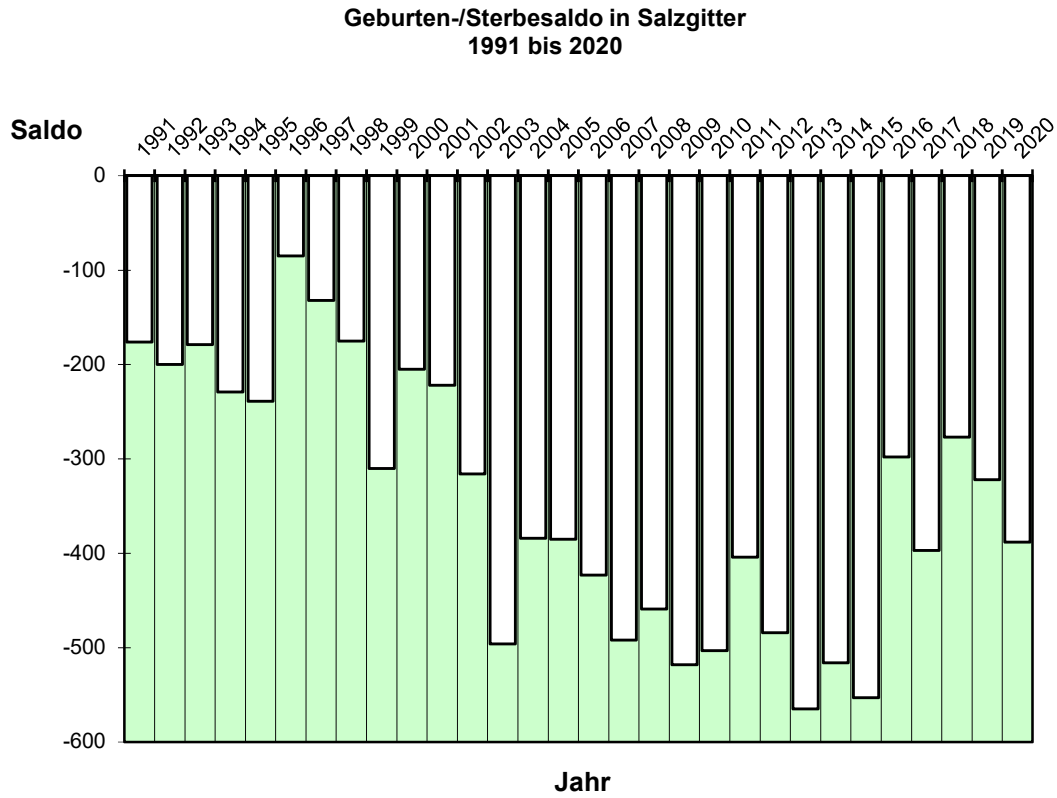

2.4.45 Zuzüge / Fortzüge in Salzburg 1991 bis 2020

Quelle: Stadt Salzburg; Referat für Wirtschafts- und Europaangelegenheiten

Jahr	Bevölkerung am Ort der Hauptwohnung					
	Gesamt	Zuzüge	Wegzüge	Saldo	je 10.000 Einwohner	
					Zuzüge	Wegzüge
1991	114.632	4.338	3.136	1.202	378	274
1992	116.177	4.847	3.161	1.686	417	272
1993	117.020	5.662	4.549	1.113	484	389
1994	117.083	4.765	4.378	387	407	374
1995	116.955	4.408	4.084	324	377	349
1996	116.135	3.648	4.411	-763	314	380
1997	114.654	3.452	4.732	-1.280	301	413
1998	113.271	3.510	4.684	-1.174	310	414
1999	112.318	3.383	4.243	-860	301	378
2000	111.714	3.536	3.963	-427	317	355
2001	111.269	3.933	4.317	-384	353	388
2002	110.334	3.620	4.183	-563	328	379
2003	109.348	3.544	3.952	-408	324	361
2004	108.286	3.430	4.078	-648	317	377
2005	107.166	3.020	3.734	-714	282	348
2006	106.077	2.788	3.421	-633	263	323
2007	104.637	2.759	3.685	-926	264	352
2008	103.674	3.273	3.654	-381	316	352
2009	102.625	3.291	3.791	-500	321	369
2010	101.516	3.028	3.601	-573	298	355
2011	100.877	3.435	3.643	-208	341	361
2012	100.385	3.632	3.564	68	362	355
2013	100.445	4.308	3.631	677	429	361
2014	101.214	5.275	4.020	1.255	521	397
2015	103.391	7.298	4.575	2.723	706	442
2016	106.098	8.085	5.137	2.948	762	484
2017	107.014	6.823	5.498	1.325	638	514
2018	107.427	6.281	5.609	672	585	522
2019	106.749	5.896	6.235	-339	552	584
2020	106.299	4.747	4.788	-41	447	450

Zuzüge und Wegzüge in Salzburg 1991 bis 2020

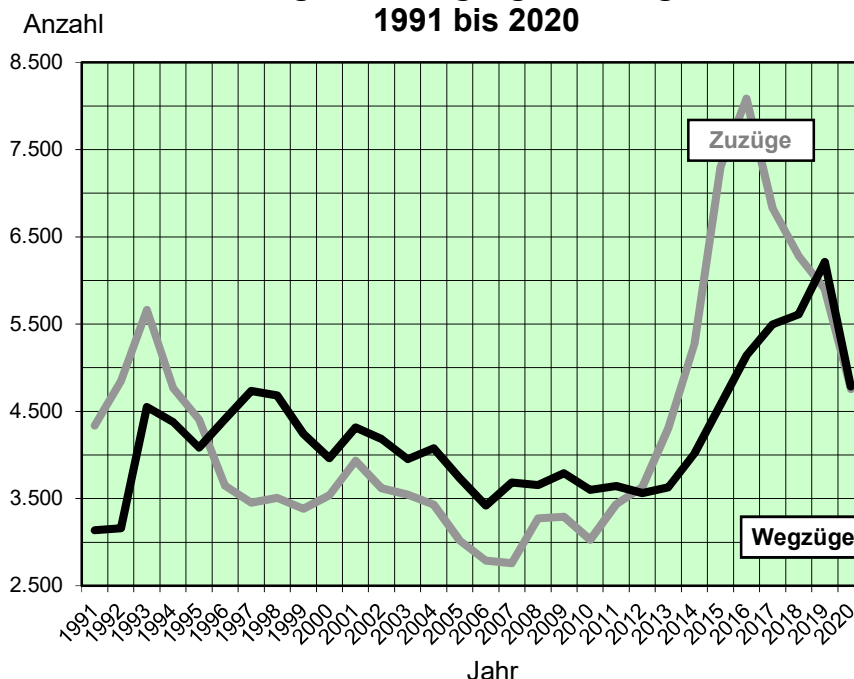

2.4.46 Saldo Zuzüge / Fortzüge in Salzgitter 1991 bis 2020

Quelle: Stadt Salzgitter; Referat für Wirtschafts- und Europaangelegenheiten

Wanderungssaldo in Salzgitter 1991 bis 2020

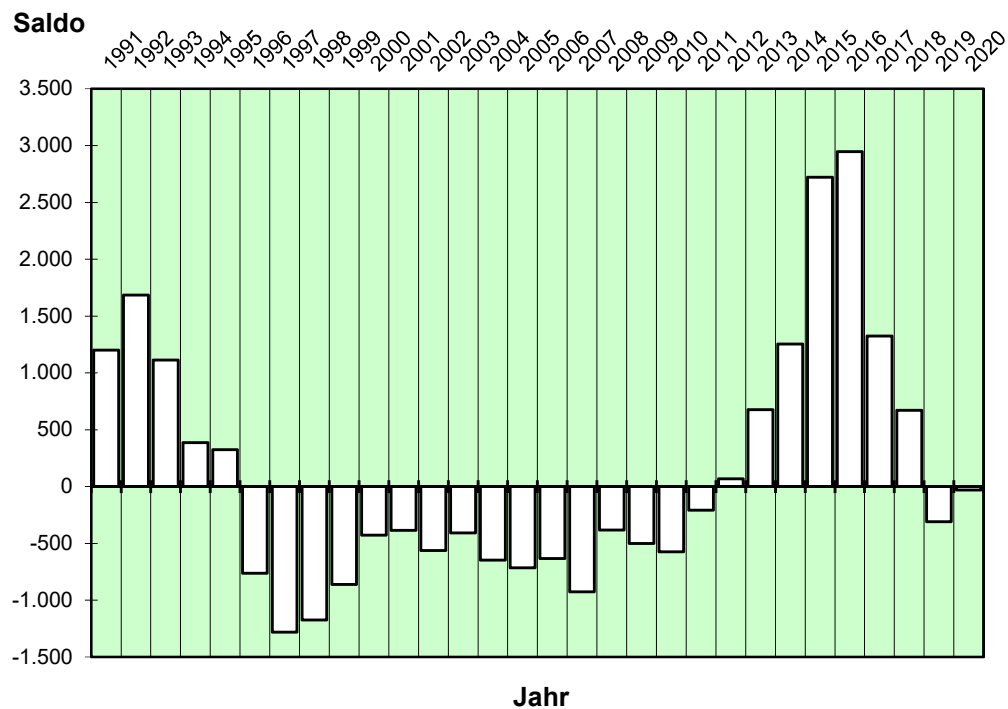

2.4.47 Fortzüge aus Salzgitter nach Wanderungsziel und Geschlecht / Teil 1

Quelle: Stadt Salzgitter; Referat für Wirtschafts- und Europaangelegenheiten

Fortzüge aus Salzgitter im Jahr 2020							
Inland/ Ausland	Bundesland / Staat	Ort	Gesamt	männlich		weiblich	
				Anzahl	%	Anzahl	%
Inland	Baden-Württemberg		85	46	54,1%	39	45,9%
Inland	Bayern		95	51	53,7%	44	46,3%
Inland	Berlin		59	32	54,2%	27	45,8%
Inland	Brandenburg		21	10	47,6%	11	52,4%
Inland	Bremen		31	14	45,2%	17	54,8%
Inland	Hamburg		43	22	51,2%	21	48,8%
Inland	Hessen		84	43	51,2%	41	48,8%
Inland	Mecklenburg-Vorpommern		35	12	34,3%	23	65,7%
Inland	Niedersachsen	Braunschweig, Stadt	592	301	50,8%	291	49,2%
Inland	Niedersachsen	Verschiedene (Fortzüge je Ort < 10)	478	249	52,1%	229	47,9%
Inland	Niedersachsen	Lengede	231	110	47,6%	121	52,4%
Inland	Niedersachsen	Wolfenbüttel, Stadt	225	112	49,8%	113	50,2%
Inland	Niedersachsen	Hannover, Landeshauptstadt	107	56	52,3%	51	47,7%
Inland	Niedersachsen	Liebenburg	77	41	53,2%	36	46,8%
Inland	Niedersachsen	Goslar, Stadt	68	34	50,0%	34	50,0%
Inland	Niedersachsen	Ilse	62	32	51,6%	30	48,4%
Inland	Niedersachsen	Söhle	62	34	54,8%	28	45,2%
Inland	Niedersachsen	Baddeckenstedt	53	29	54,7%	24	45,3%
Inland	Niedersachsen	Wolfsburg, Stadt	53	22	41,5%	31	58,5%
Inland	Niedersachsen	Hildesheim, Stadt	52	25	48,1%	27	51,9%
Inland	Niedersachsen	Burgdorf	50	21	42,0%	29	58,0%
Inland	Niedersachsen	Peine, Stadt	49	23	46,9%	26	53,1%
Inland	Niedersachsen	Vechede	40	18	45,0%	22	55,0%
Inland	Niedersachsen	Elbe	30	18	60,0%	12	40,0%
Inland	Niedersachsen	Holle	28	15	53,6%	13	46,4%
Inland	Niedersachsen	Bad Harzburg, Stadt	27	10	37,0%	17	63,0%
Inland	Niedersachsen	Schladen-Werla	26	13	50,0%	13	50,0%
Inland	Niedersachsen	Langelsheim, Stadt	24	15	62,5%	9	37,5%
Inland	Niedersachsen	Bockenem, Stadt	23	10	43,5%	13	56,5%
Inland	Niedersachsen	Gifhorn, Stadt	23	16	69,6%	7	30,4%
Inland	Niedersachsen	Haverlah	22	15	68,2%	7	31,8%
Inland	Niedersachsen	Schöningen, Stadt	22	11	50,0%	11	50,0%
Inland	Niedersachsen	Schöppenstedt, Stadt	19	9	47,4%	10	52,6%
Inland	Niedersachsen	Helmstedt	16	7	43,8%	9	56,3%
Inland	Niedersachsen	Königslutter am Elm, Stadt	16	10	62,5%	6	37,5%
Inland	Niedersachsen	Seesen, Stadt	15	7	46,7%	8	53,3%
Inland	Niedersachsen	Lehre	15	6	40,0%	9	60,0%
Inland	Niedersachsen	Wendeburg	14	7	50,0%	7	50,0%
Inland	Niedersachsen	Barsinghausen, Stadt	13	9	69,2%	4	30,8%
Inland	Niedersachsen	Lutter am Barenberge, Flecken	13	4	30,8%	9	69,2%
Inland	Niedersachsen	Garbsen, Stadt	12	7	58,3%	5	41,7%
Inland	Niedersachsen	Sehnde, Stadt	12	8	66,7%	4	33,3%
Inland	Niedersachsen	Semmenstedt OT Timmern	11	4	36,4%	7	63,6%
Inland	Niedersachsen	Göttingen	11	8	72,7%	3	27,3%
Inland	Niedersachsen	Bad Salzdetfurth, Stadt	11	6	54,5%	5	45,5%
Inland	Niedersachsen	Laatzen, Stadt	11	5	45,5%	6	54,5%
Inland	Niedersachsen	Langenhagen, Stadt	10	6	60,0%	4	40,0%
Inland	Niedersachsen	Sehnde	10	6	60,0%	4	40,0%
Inland	Niedersachsen	Heere	10	6	60,0%	4	40,0%
Inland	Nordrhein-Westfalen		260	149	57,3%	111	42,7%
Inland	Rheinland-Pfalz		56	34	60,7%	22	39,3%
Inland	Saarland		6	2	33,3%	4	66,7%
Inland	Sachsen		27	17	63,0%	10	37,0%
Gesamt			4.788	2.679	56,0%	2.109	44,0%

2.4.48 Fortzüge aus Salzgitter nach Wanderungsziel und Geschlecht / Teil 2

Quelle: Stadt Salzgitter; Referat für Wirtschafts- und Europaangelegenheiten #0

Fortzüge aus Salzgitter im Jahr 2020							
Inland/ Ausland	Bundesland / Staat	Ort	Gesamt	männlich		weiblich	
				Anzahl	%	Anzahl	%
Inland	Sachsen-Anhalt		119	64	53,8%	55	46,2%
Inland	Schleswig Holstein		44	26	59,1%	18	40,9%
Inland	Thüringen		23	14	60,9%	9	39,1%
Inland	unbekannt		528	381	72,2%	147	27,8%
Ausland	Australien		3	-	0,0%	3	100,0%
Ausland	Belgien		1	-	0,0%	1	100,0%
Ausland	Bosnien und Herzegowina		5	3	60,0%	2	40,0%
Ausland	Bulgarien		117	79	67,5%	38	32,5%
Ausland	Côte d'Ivoire		1	1	100,0%	-	0,0%
Ausland	Dänemark		1	1	100,0%	-	0,0%
Ausland	Ecuador		2	1	50,0%	1	50,0%
Ausland	Frankreich		5	2	40,0%	3	60,0%
Ausland	Griechenland		1	1	100,0%	-	0,0%
Ausland	Indien		6	5	83,3%	1	16,7%
Ausland	Indonesien		1	-	0,0%	1	100,0%
Ausland	Irak		1	1	100,0%	-	0,0%
Ausland	Italien		8	3	37,5%	5	62,5%
Ausland	Kanada		5	2	40,0%	3	60,0%
Ausland	Kosovo		1	1	100,0%	-	0,0%
Ausland	Kroatien		1	1	100,0%	-	0,0%
Ausland	Kuba		1	-	0,0%	1	100,0%
Ausland	Lettland		5	3	60,0%	2	40,0%
Ausland	Litauen		17	12	70,6%	5	29,4%
Ausland	Luxemburg		1	1	100,0%	-	0,0%
Ausland	Malawi		1	-	0,0%	1	100,0%
Ausland	Mexiko		1	-	0,0%	1	100,0%
Ausland	Nepal		1	1	100,0%	-	0,0%
Ausland	Niederlande		2	2	100,0%	-	0,0%
Ausland	Nordmazedonien		2	1	50,0%	1	50,0%
Ausland	Norwegen		4	2	50,0%	2	50,0%
Ausland	Österreich		6	4	66,7%	2	33,3%
Ausland	Paraguay		5	3	60,0%	2	40,0%
Ausland	Polen		79	59	74,7%	20	25,3%
Ausland	Portugal		4	2	50,0%	2	50,0%
Ausland	Republik Moldau		7	4	57,1%	3	42,9%
Ausland	Rumänien		151	96	63,6%	55	36,4%
Ausland	Russische Föderation		2	1	50,0%	1	50,0%
Ausland	Saudi-Arabien		1	1	100,0%	-	0,0%
Ausland	Schweden		1	-	0,0%	1	100,0%
Ausland	SCHWEIZ		7	4	57,1%	3	42,9%
Ausland	Serbien		7	4	57,1%	3	42,9%
Ausland	Slowenien		2	2	100,0%	-	0,0%
Ausland	Spanien		9	5	55,6%	4	44,4%
Ausland	Thailand		2	-	0,0%	2	100,0%
Ausland	Tschechien		2	2	100,0%	-	0,0%
Ausland	Tunesien		1	1	100,0%	-	0,0%
Ausland	Türkei		27	14	51,9%	13	48,1%
Ausland	Ukraine		12	11	91,7%	1	8,3%
Ausland	unbekanntes Ausland		10	7	70,0%	3	30,0%
Ausland	Ungarn		89	68	76,4%	21	23,6%
Ausland	Vereinigte Arabische Emirate		1	1	100,0%	-	0,0%
Ausland	Vereinigte Republik Tansania		1	-	0,0%	1	100,0%
Gesamt			4.788	2.679	56,0%	2.109	44,0%

2.4.49 Fortzüge aus Salzgitter nach Wanderungsziel und Geschlecht / Teil 3

Quelle: Stadt Salzgitter; Referat für Wirtschafts- und Europaangelegenheiten

Fortzüge aus Salzgitter im Jahr 2020							
Inland/ Ausland	Bundesland / Staat	Ort	Gesamt	männlich		weiblich	
				Anzahl	%	Anzahl	%
Ausland	Vereinigtes Königreich		6	2	33,3%	4	66,7%
Gesamt			4.788	2.679	56,0%	2.109	44,0%

2.4.50 Fortzüge aus Salzgitter nach Wanderungsziel und Staatsangehörigkeit / Teil 1

Quelle: Stadt Salzgitter; Referat für Wirtschafts- und Europaangelegenheiten

Fortzüge aus Salzgitter im Jahr 2020							
Inland/ Ausland	Bundesland / Staat	Ort	Gesamt	Deutsche		Ausländer	
				Anzahl	%	Anzahl	%
Inland	Baden-Württemberg		85	29	34,1%	56	65,9%
Inland	Bayern		95	49	51,6%	46	48,4%
Inland	Berlin		59	28	47,5%	31	52,5%
Inland	Brandenburg		21	11	52,4%	10	47,6%
Inland	Bremen		31	20	64,5%	11	35,5%
Inland	Hamburg		43	30	69,8%	13	30,2%
Inland	Hessen		84	51	60,7%	33	39,3%
Inland	Mecklenburg-Vorpommern		35	28	80,0%	7	20,0%
Inland	Niedersachsen	Braunschweig, Stadt	592	464	78,4%	128	21,6%
Inland	Niedersachsen	Verschiedene (Fortzüge je Ort < 10)	478	386	80,8%	92	19,2%
Inland	Niedersachsen	Lengede	231	207	89,6%	24	10,4%
Inland	Niedersachsen	Wolfenbüttel, Stadt	225	201	89,3%	24	10,7%
Inland	Niedersachsen	Hannover, Landeshauptstadt	107	71	66,4%	36	33,6%
Inland	Niedersachsen	Liebenburg	77	63	81,8%	14	18,2%
Inland	Niedersachsen	Goslar, Stadt	68	57	83,8%	11	16,2%
Inland	Niedersachsen	Ilse	62	52	83,9%	10	16,1%
Inland	Niedersachsen	Söhlde	62	50	80,6%	12	19,4%
Inland	Niedersachsen	Baddeckenstedt	53	52	98,1%	1	1,9%
Inland	Niedersachsen	Wolfsburg, Stadt	53	45	84,9%	8	15,1%
Inland	Niedersachsen	Hildesheim, Stadt	52	37	71,2%	15	28,8%
Inland	Niedersachsen	Burgdorf	50	50	100,0%	-	0,0%
Inland	Niedersachsen	Peine, Stadt	49	38	77,6%	11	22,4%
Inland	Niedersachsen	Vechede	40	34	85,0%	6	15,0%
Inland	Niedersachsen	Elbe	30	29	96,7%	1	3,3%
Inland	Niedersachsen	Holle	28	28	100,0%	-	0,0%
Inland	Niedersachsen	Bad Harzburg, Stadt	27	20	74,1%	7	25,9%
Inland	Niedersachsen	Schladen-Werla	26	25	96,2%	1	3,8%
Inland	Niedersachsen	Langelsheim, Stadt	24	23	95,8%	1	4,2%
Inland	Niedersachsen	Bockenem, Stadt	23	21	91,3%	2	8,7%
Inland	Niedersachsen	Gifhorn, Stadt	23	16	69,6%	7	30,4%
Inland	Niedersachsen	Haverlah	22	21	95,5%	1	4,5%
Inland	Niedersachsen	Schöningen, Stadt	22	19	86,4%	3	13,6%
Inland	Niedersachsen	Schöppenstedt, Stadt	19	13	68,4%	6	31,6%
Inland	Niedersachsen	Helmstedt	16	15	93,8%	1	6,3%
Inland	Niedersachsen	Königslutter am Elm, Stadt	16	7	43,8%	9	56,3%
Inland	Niedersachsen	Seesen, Stadt	15	15	100,0%	-	0,0%
Inland	Niedersachsen	Lehre	15	13	86,7%	2	13,3%
Inland	Niedersachsen	Wendeburg	14	12	85,7%	2	14,3%
Inland	Niedersachsen	Barsinghausen, Stadt	13	3	23,1%	10	76,9%
Inland	Niedersachsen	Lutter am Barenberge, Flecken	13	12	92,3%	1	7,7%
Inland	Niedersachsen	Garbsen, Stadt	12	8	66,7%	4	33,3%
Inland	Niedersachsen	Sehnde, Stadt	12	6	50,0%	6	50,0%
Inland	Niedersachsen	Semmenstedt OT Timmern	11	6	54,5%	5	45,5%
Inland	Niedersachsen	Göttingen	11	9	81,8%	2	18,2%
Inland	Niedersachsen	Bad Salzdehlfurth, Stadt	11	11	100,0%	-	0,0%
Inland	Niedersachsen	Laatzen, Stadt	11	9	81,8%	2	18,2%
Inland	Niedersachsen	Langenhagen, Stadt	10	8	80,0%	2	20,0%
Inland	Niedersachsen	Sehnde	10	10	100,0%	-	0,0%
Inland	Niedersachsen	Heere	10	9	90,0%	1	10,0%
Inland	Nordrhein-Westfalen		260	101	38,8%	159	61,2%
Inland	Rheinland-Pfalz		56	24	42,9%	32	57,1%
Inland	Saarland		6	6	100,0%	-	0,0%
Inland	Sachsen		27	18	66,7%	9	33,3%
Gesamt			4.788	2.908	60,7%	1.880	39,3%

2.4.51 Fortzüge aus Salzgitter nach Wanderungsziel und Staatsangehörigkeit / Teil 2

Quelle: Stadt Salzgitter; Referat für Wirtschafts- und Europaangelegenheiten

Fortzüge aus Salzgitter im Jahr 2020							
Inland/ Ausland	Bundesland / Staat	Ort	Gesamt	Deutsche		Ausländer	
				Anzahl	%	Anzahl	%
Inland	Sachsen-Anhalt		119	105	88,2%	14	11,8%
Inland	Schleswig Holstein		44	35	79,5%	9	20,5%
Inland	Thüringen		23	19	82,6%	4	17,4%
Inland	unbekannt		528	107	20,3%	421	79,7%
Ausland	Australien		3	1	33,3%	2	66,7%
Ausland	Belgien		1	-	0,0%	1	100,0%
Ausland	Bosnien und Herzegowina		5	1	20,0%	4	80,0%
Ausland	Bulgarien		117	-	0,0%	117	100,0%
Ausland	Côte d'Ivoire		1	-	0,0%	1	100,0%
Ausland	Dänemark		1	-	0,0%	1	100,0%
Ausland	Ecuador		2	1	50,0%	1	50,0%
Ausland	Frankreich		5	4	80,0%	1	20,0%
Ausland	Griechenland		1	-	0,0%	1	100,0%
Ausland	Indien		6	-	0,0%	6	100,0%
Ausland	Indonesien		1	-	0,0%	1	100,0%
Ausland	Irak		1	1	100,0%	-	0,0%
Ausland	Italien		8	-	0,0%	8	100,0%
Ausland	Kanada		5	3	60,0%	2	40,0%
Ausland	Kosovo		1	-	0,0%	1	100,0%
Ausland	Kroatien		1	-	0,0%	1	100,0%
Ausland	Kuba		1	1	100,0%	-	0,0%
Ausland	Lettland		5	-	0,0%	5	100,0%
Ausland	Litauen		17	-	0,0%	17	100,0%
Ausland	Luxemburg		1	1	100,0%	-	0,0%
Ausland	Malawi		1	1	100,0%	-	0,0%
Ausland	Mexiko		1	-	0,0%	1	100,0%
Ausland	Nepal		1	-	0,0%	1	100,0%
Ausland	Niederlande		2	-	0,0%	2	100,0%
Ausland	Nordmazedonien		2	-	0,0%	2	100,0%
Ausland	Norwegen		4	4	100,0%	-	0,0%
Ausland	Österreich		6	4	66,7%	2	33,3%
Ausland	Paraguay		5	5	100,0%	-	0,0%
Ausland	Polen		79	9	11,4%	70	88,6%
Ausland	Portugal		4	-	0,0%	4	100,0%
Ausland	Republik Moldau		7	-	0,0%	7	100,0%
Ausland	Rumänien		151	2	1,3%	149	98,7%
Ausland	Russische Föderation		2	2	100,0%	-	0,0%
Ausland	Saudi-Arabien		1	1	100,0%	-	0,0%
Ausland	Schweden		1	-	0,0%	1	100,0%
Ausland	SCHWEIZ		7	3	42,9%	4	57,1%
Ausland	Serbien		7	-	0,0%	7	100,0%
Ausland	Slowenien		2	-	0,0%	2	100,0%
Ausland	Spanien		9	6	66,7%	3	33,3%
Ausland	Thailand		2	-	0,0%	2	100,0%
Ausland	Tschechien		2	-	0,0%	2	100,0%
Ausland	Tunesien		1	-	0,0%	1	100,0%
Ausland	Türkei		27	16	59,3%	11	40,7%
Ausland	Ukraine		12	-	0,0%	12	100,0%
Ausland	unbekanntes Ausland		10	-	0,0%	10	100,0%
Ausland	Ungarn		89	3	3,4%	86	96,6%
Ausland	Vereinigte Arabische Emirate		1	1	100,0%	-	0,0%
Ausland	Vereinigte Republik Tansania		1	-	0,0%	1	100,0%
Gesamt			4.788	2.908	60,7%	1.880	39,3%

2.4.52 Fortzüge aus Salzgitter nach Wanderungsziel und Staatsangehörigkeit / Teil 3

Quelle: Stadt Salzgitter; Referat für Wirtschafts- und Europaangelegenheiten

Fortzüge aus Salzgitter im Jahr 2020							
Inland/ Ausland	Bundesland / Staat	Ort	Gesamt	Deutsche		Ausländer	
				Anzahl	%	Anzahl	%
Ausland	Vereinigtes Königreich		6	1	16,7%	5	83,3%
Gesamt			4.788	2.908	60,7%	1.880	39,3%

2.4.53 Fortzüge aus Salzgitter nach Wanderungsziel und Altersgruppen / Teil 1

Quelle: Stadt Salzgitter; Referat für Wirtschafts- und Europaangelegenheiten

Fortzüge aus Salzgitter im Jahr 2020										
Inland/ Ausland	Bundesland / Staat	Ort	Ge- samt	Alter von ... bis unter ... Jahre						
				0	18	25	40	50	65	80
				18	25	40	50	65	80	...
Inland	Baden-Württemberg		85	18	13	27	12	9	1	5
Inland	Bayern		95	13	19	41	13	4	2	3
Inland	Berlin		59	9	11	23	9	5	2	-
Inland	Brandenburg		21	1	6	13	1	-	-	-
Inland	Bremen		31	5	11	15	-	-	-	-
Inland	Hamburg		43	7	15	17	3	-	1	-
Inland	Hessen		84	12	21	31	5	7	3	5
Inland	Mecklenburg-Vorpommern		35	7	6	10	2	8	1	1
Inland	Niedersachsen	Braunschweig, Stadt	592	81	145	227	38	63	21	17
Inland	Niedersachsen	Verschiedene (Fortzüge je Ort < 10)	478	97	98	160	45	41	28	9
Inland	Niedersachsen	Lengede	231	46	25	87	19	27	10	17
Inland	Niedersachsen	Wolfenbüttel, Stadt	225	44	51	69	23	25	7	6
Inland	Niedersachsen	Hannover, Landeshauptstadt	107	15	20	47	15	5	4	1
Inland	Niedersachsen	Liebenburg	77	17	9	22	9	7	6	7
Inland	Niedersachsen	Goslar, Stadt	68	6	13	29	6	6	5	3
Inland	Niedersachsen	Ilse	62	13	6	18	9	10	4	2
Inland	Niedersachsen	Söhlde	62	13	6	24	4	9	-	6
Inland	Niedersachsen	Baddeckenstedt	53	13	4	18	4	5	2	7
Inland	Niedersachsen	Wolfsburg, Stadt	53	21	8	15	2	4	1	2
Inland	Niedersachsen	Hildesheim, Stadt	52	12	15	19	5	-	-	1
Inland	Niedersachsen	Burgdorf	50	13	8	20	4	3	-	2
Inland	Niedersachsen	Peine, Stadt	49	8	8	16	5	7	4	1
Inland	Niedersachsen	Vechede	40	4	8	21	1	3	2	1
Inland	Niedersachsen	Elbe	30	3	2	14	4	5	2	-
Inland	Niedersachsen	Holle	28	7	5	10	1	2	2	1
Inland	Niedersachsen	Bad Harzburg, Stadt	27	2	2	6	6	6	1	4
Inland	Niedersachsen	Schladen-Werla	26	4	4	10	2	3	2	1
Inland	Niedersachsen	Langelsheim, Stadt	24	2	4	6	-	8	4	-
Inland	Niedersachsen	Bockenem, Stadt	23	6	2	11	1	2	1	-
Inland	Niedersachsen	Gifhorn, Stadt	23	-	4	8	4	2	5	-
Inland	Niedersachsen	Haverlah	22	1	4	10	2	3	1	1
Inland	Niedersachsen	Schöningen, Stadt	22	11	1	5	4	-	-	1
Inland	Niedersachsen	Schöppenstedt, Stadt	19	8	3	5	1	-	2	-
Inland	Niedersachsen	Helmstedt	16	3	2	9	1	1	-	-
Inland	Niedersachsen	Königsutter am Elm, Stadt	16	5	-	9	2	-	-	-
Inland	Niedersachsen	Seesen, Stadt	15	7	-	6	-	-	2	-
Inland	Niedersachsen	Lehre	15	4	-	4	2	3	-	2
Inland	Niedersachsen	Wendeburg	14	4	2	7	1	-	-	-
Inland	Niedersachsen	Barsinghausen, Stadt	13	8	-	-	3	2	-	-
Inland	Niedersachsen	Lutter am Barenberge, Flecken	13	3	-	3	3	2	-	2
Inland	Niedersachsen	Garbsen, Stadt	12	-	2	6	4	-	-	-
Inland	Niedersachsen	Sehnde, Stadt	12	3	3	3	1	2	-	-
Inland	Niedersachsen	Semmenstedt OT Timmern	11	2	1	5	2	1	-	-
Inland	Niedersachsen	Göttingen	11	-	4	4	-	-	2	1
Inland	Niedersachsen	Bad Salzdetfurth, Stadt	11	4	-	4	-	2	-	1
Inland	Niedersachsen	Laatzen, Stadt	11	2	3	2	-	3	-	1
Inland	Niedersachsen	Langenhagen, Stadt	10	1	3	3	-	2	1	-
Inland	Niedersachsen	Sehnde	10	2	1	4	1	2	-	-
Inland	Niedersachsen	Heere	10	1	3	2	3	1	-	-
Inland	Nordrhein-Westfalen		260	64	45	93	29	17	6	6
Inland	Rheinland-Pfalz		56	13	13	18	4	7	1	-
Gesamt			4.788	862	868	1.731	559	469	173	126

2.4.54 Fortzüge aus Salzgitter nach Wanderungsziel und Altersgruppen / Teil 2

Quelle: Stadt Salzgitter; Referat für Wirtschafts- und Europaangelegenheiten

Fortzüge aus Salzgitter im Jahr 2020											
Inland/ Ausland	Bundesland / Staat	Ort	Ge- samt	Alter von ... bis unter ... Jahre							
				0	18	25	40	50	65	80	
				18	25	40	50	65	80	...	
Inland	Saarland		6	-	3	2	-	-	-	1	
Inland	Sachsen		27	5	5	9	5	2	1	-	
Inland	Sachsen-Anhalt		119	23	19	41	13	17	4	2	
Inland	Schleswig Holstein		44	3	7	10	2	11	9	2	
Inland	Thüringen		23	2	3	9	3	5	1	-	
Inland	unbekannt		528	97	87	207	85	42	10	-	
Ausland	Australien		3	-	3	-	-	-	-	-	
Ausland	Belgien		1	-	1	-	-	-	-	-	
Ausland	Bosnien und Herzegowina		5	2	-	1	2	-	-	-	
Ausland	Bulgarien		117	20	19	44	30	4	-	-	
Ausland	Côte d'Ivoire		1	-	-	-	1	-	-	-	
Ausland	Dänemark		1	-	1	-	-	-	-	-	
Ausland	Ecuador		2	-	-	-	-	1	-	1	
Ausland	Frankreich		5	2	-	2	-	1	-	-	
Ausland	Griechenland		1	-	-	1	-	-	-	-	
Ausland	Indien		6	1	-	5	-	-	-	-	
Ausland	Indonesien		1	-	1	-	-	-	-	-	
Ausland	Irak		1	-	-	-	1	-	-	-	
Ausland	Italien		8	3	-	3	2	-	-	-	
Ausland	Kanada		5	1	2	1	-	1	-	-	
Ausland	Kosovo		1	-	1	-	-	-	-	-	
Ausland	Kroatien		1	-	1	-	-	-	-	-	
Ausland	Kuba		1	-	-	1	-	-	-	-	
Ausland	Lettland		5	2	1	1	-	1	-	-	
Ausland	Litauen		17	-	6	4	2	4	1	-	
Ausland	Luxemburg		1	-	-	-	-	-	1	-	
Ausland	Malawi		1	-	-	1	-	-	-	-	
Ausland	Mexiko		1	1	-	-	-	-	-	-	
Ausland	Nepal		1	-	-	-	1	-	-	-	
Ausland	Niederlande		2	-	-	1	-	1	-	-	
Ausland	Nordmazedonien		2	-	1	1	-	-	-	-	
Ausland	Norwegen		4	1	-	1	1	1	-	-	
Ausland	Österreich		6	-	2	1	1	1	-	1	
Ausland	Paraguay		5	3	-	2	-	-	-	-	
Ausland	Polen		79	5	11	35	14	10	4	-	
Ausland	Portugal		4	2	-	2	-	-	-	-	
Ausland	Republik Moldau		7	3	-	3	1	-	-	-	
Ausland	Rumänien		151	23	27	55	28	16	2	-	
Ausland	Russische Föderation		2	-	-	-	1	1	-	-	
Ausland	Saudi-Arabien		1	-	-	-	-	1	-	-	
Ausland	Schweden		1	-	1	-	-	-	-	-	
Ausland	SCHWEIZ		7	2	1	4	-	-	-	-	
Ausland	Serbien		7	-	1	5	1	-	-	-	
Ausland	Slowenien		2	-	-	1	-	1	-	-	
Ausland	Spanien		9	-	3	1	1	4	-	-	
Ausland	Thailand		2	-	-	2	-	-	-	-	
Ausland	Tschechien		2	-	1	1	-	-	-	-	
Ausland	Tunesien		1	-	-	1	-	-	-	-	
Ausland	Türkei		27	8	2	6	4	3	2	2	
Ausland	Ukraine		12	-	1	5	5	1	-	-	
Gesamt			4.788	862	868	1.731	559	469	173	126	

2.4.55 Fortzüge aus Salzgitter nach Wanderungsziel und Altersgruppen / Teil 3

Quelle: Stadt Salzgitter; Referat für Wirtschafts- und Europaangelegenheiten

Fortzüge aus Salzgitter im Jahr 2020											
Inland/ Ausland	Bundesland / Staat	Ort	Ge- sam t	Alter von ... bis unter ... Jahre							
				0 - 18	18 - 25	25 - 40	40 - 50	50 - 65	65 - 80	80 - ...	
Ausland	Ungarn		89	5	12	24	33	13	2	-	
Ausland	Vereinigte Arabische Emirate		1	-	1	-	-	-	-	-	
Ausland	Vereinigte Republik Tansania		1	-	1	-	-	-	-	-	
Ausland	Vereinigte Staaten		3	1	1	-	-	1	-	-	
Ausland	Vereinigtes Königreich		6	-	2	-	4	-	-	-	
Gesamt			4.788	862	868	1.731	559	469	173	126	

2.4.56 Fortzüge aus Salzgitter nach Altersgruppen

Quelle: Stadt Salzgitter; Referat für Wirtschafts- und Europaangelegenheiten

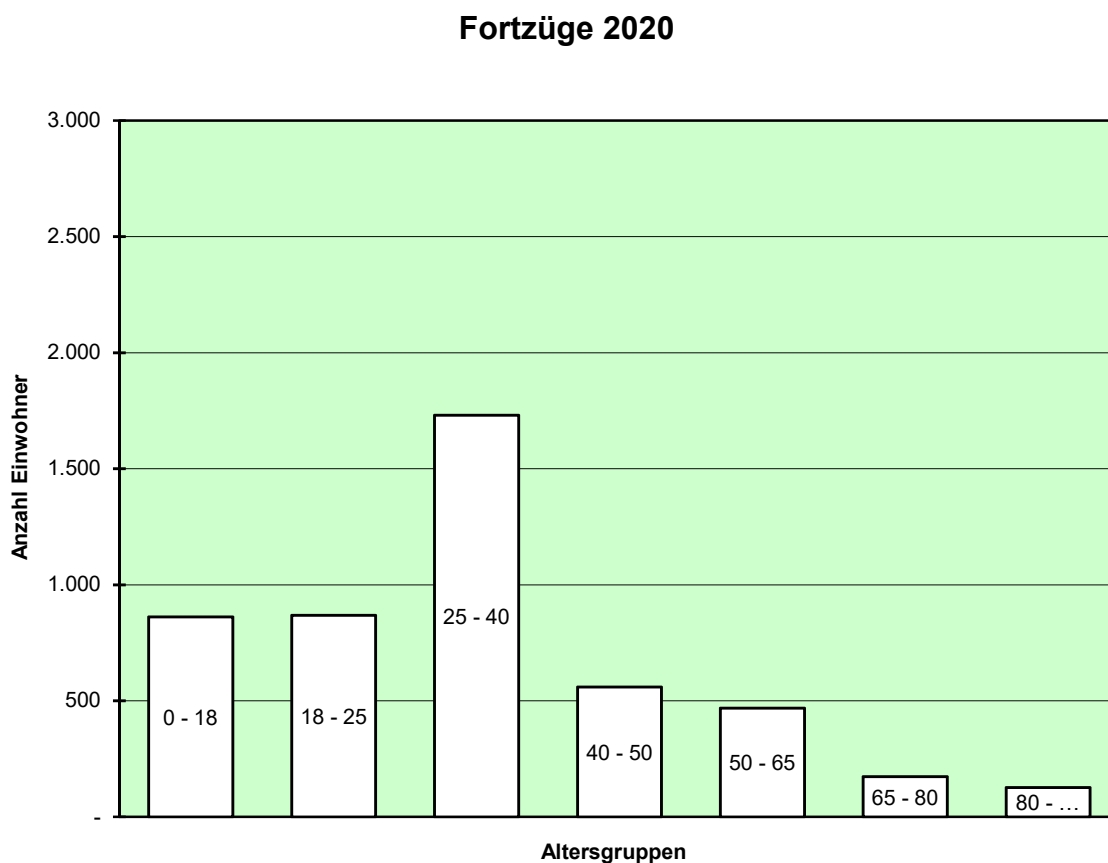

2.4.57 Zuzüge nach Salzgitter nach Herkunft und Geschlecht / Teil 1

Quelle: Stadt Salzgitter; Referat für Wirtschafts- und Europaangelegenheiten

Zuzüge nach Salzgitter im Jahr 2020							
Inland/ Ausland	Bundesland / Staat	Ort	Gesamt	männlich		weiblich	
				Anzahl	%	Anzahl	%
Unbekannt	Ohne Angabe		1	-	0,0%	1	100,0%
Inland	Baden-Württemberg		116	60	51,7%	56	48,3%
Inland	Bayern		122	73	59,8%	49	40,2%
Inland	Berlin		82	44	53,7%	38	46,3%
Inland	Brandenburg		44	20	45,5%	24	54,5%
Inland	Bremen		10	8	80,0%	2	20,0%
Inland	Hamburg		38	23	60,5%	15	39,5%
Inland	Hessen		91	46	50,5%	45	49,5%
Inland	Mecklenburg-Vorpommern		27	14	51,9%	13	48,1%
Inland	Niedersachsen	Braunschweig, Stadt	539	273	50,6%	266	49,4%
Inland	Niedersachsen	Verschiedene (Zuzüge je Ort < 10)	444	241	54,3%	203	45,7%
Inland	Niedersachsen	Wolfenbüttel, Stadt	186	87	46,8%	99	53,2%
Inland	Niedersachsen	Lengede	101	46	45,5%	55	54,5%
Inland	Niedersachsen	Hannover, Landeshauptstadt	84	45	53,6%	39	46,4%
Inland	Niedersachsen	Goslar, Stadt	60	23	38,3%	37	61,7%
Inland	Niedersachsen	Vechede	54	25	46,3%	29	53,7%
Inland	Niedersachsen	Hildesheim, Stadt	49	19	38,8%	30	61,2%
Inland	Niedersachsen	Bad Harzburg, Stadt	43	23	53,5%	20	46,5%
Inland	Niedersachsen	Baddeckenstedt	35	18	51,4%	17	48,6%
Inland	Niedersachsen	Liebenburg	35	17	48,6%	18	51,4%
Inland	Niedersachsen	Ilse	33	19	57,6%	14	42,4%
Inland	Niedersachsen	Burgdorf	33	19	57,6%	14	42,4%
Inland	Niedersachsen	Wolfsburg, Stadt	30	17	56,7%	13	43,3%
Inland	Niedersachsen	Langelsheim, Stadt	28	15	53,6%	13	46,4%
Inland	Niedersachsen	Göttingen	26	15	57,7%	11	42,3%
Inland	Niedersachsen	Elbe	25	10	40,0%	15	60,0%
Inland	Niedersachsen	Peine, Stadt	24	14	58,3%	10	41,7%
Inland	Niedersachsen	Haverlah	21	13	61,9%	8	38,1%
Inland	Niedersachsen	Söhlde	21	14	66,7%	7	33,3%
Inland	Niedersachsen	Cremlingen	19	14	73,7%	5	26,3%
Inland	Niedersachsen	Königsutter am Elm, Stadt	19	10	52,6%	9	47,4%
Inland	Niedersachsen	Clausthal-Zellerfeld	17	7	41,2%	10	58,8%
Inland	Niedersachsen	Schladen-Werla	16	4	25,0%	12	75,0%
Inland	Niedersachsen	Holle	14	6	42,9%	8	57,1%
Inland	Niedersachsen	Gifhorn, Stadt	14	8	57,1%	6	42,9%
Inland	Niedersachsen	Helmstedt	13	7	53,8%	6	46,2%
Inland	Niedersachsen	Seesen, Stadt	13	8	61,5%	5	38,5%
Inland	Niedersachsen	Lutter am Barenberge, Flecken	12	7	58,3%	5	41,7%
Inland	Niedersachsen	Wallmoden	12	5	41,7%	7	58,3%
Inland	Niedersachsen	Friedland	12	5	41,7%	7	58,3%
Inland	Niedersachsen	Cramme	11	5	45,5%	6	54,5%
Inland	Niedersachsen	Schöppenstedt, Stadt	11	4	36,4%	7	63,6%
Inland	Niedersachsen	Garbsen, Stadt	11	6	54,5%	5	45,5%
Inland	Niedersachsen	Schöningen, Stadt	10	7	70,0%	3	30,0%
Inland	Niedersachsen	Laatzen, Stadt	10	4	40,0%	6	60,0%
Inland	Nordrhein-Westfalen		185	100	54,1%	85	45,9%
Inland	Rheinland-Pfalz		48	27	56,3%	21	43,8%
Inland	Saarland		5	3	60,0%	2	40,0%
Inland	Sachsen		30	16	53,3%	14	46,7%
Inland	Sachsen-Anhalt		92	57	62,0%	11	38,0%
Inland	Schleswig-Holstein		47	24	51,1%	-	48,9%
Inland	Thüringen		30	19	63,3%	1	36,7%
Inland	Unbekannt		220	164	74,5%	-	25,5%
Gesamt			4.747	2.660	56,0%	2.087	44,0%

2.4.58 Zuzüge nach Salzgitter nach Herkunft und Geschlecht / Teil 2

Quelle: Stadt Salzgitter; Referat für Wirtschafts- und Europaangelegenheiten

Zuzüge nach Salzgitter im Jahr 2020							
Inland/ Ausland	Bundesland / Staat	Ort	Gesamt	männlich		weiblich	
				Anzahl	%	Anzahl	%
Ausland	Afghanistan		3	2	66,7%	1	33,3%
Ausland	Ägypten		2	2	100,0%	-	0,0%
Ausland	Albanien		9	5	55,6%	4	44,4%
Ausland	Algerien		3	3	100,0%	-	0,0%
Ausland	Arabische Republik Syrien		20	7	35,0%	13	65,0%
Ausland	Argentinien		1	1	100,0%	-	0,0%
Ausland	Australien		8	5	62,5%	3	37,5%
Ausland	Bahrain		1	1	100,0%	-	0,0%
Ausland	Belgien		2	2	100,0%	-	0,0%
Ausland	Bosnien und Herzegowina		21	6	28,6%	15	71,4%
Ausland	Bulgarien		396	232	58,6%	164	41,4%
Ausland	China		4	2	50,0%	2	50,0%
Ausland	Dänemark		6	4	66,7%	2	33,3%
Ausland	Dominikanische Republik		1	1	100,0%	-	0,0%
Ausland	Finnland		1	1	100,0%	-	0,0%
Ausland	Frankreich		8	3	37,5%	5	62,5%
Ausland	Griechenland		16	12	75,0%	4	25,0%
Ausland	Indien		3	3	100,0%	-	0,0%
Ausland	Irak		4	2	50,0%	2	50,0%
Ausland	Irland		3	2	66,7%	1	33,3%
Ausland	Italien		31	18	58,1%	13	41,9%
Ausland	Japan		1	1	100,0%	-	0,0%
Ausland	Jemen		2	-	0,0%	2	100,0%
Ausland	Jordanien		1	-	0,0%	1	100,0%
Ausland	Kanada		3	1	33,3%	2	66,7%
Ausland	Kasachstan		3	2	66,7%	1	33,3%
Ausland	Kenia		3	1	33,3%	2	66,7%
Ausland	Kroatien		12	8	66,7%	4	33,3%
Ausland	Kuba		2	1	50,0%	1	50,0%
Ausland	Lettland		6	3	50,0%	3	50,0%
Ausland	Libanon		6	2	33,3%	4	66,7%
Ausland	Litauen		14	11	78,6%	3	21,4%
Ausland	Mexiko		1	-	0,0%	1	100,0%
Ausland	Niederlande		7	6	85,7%	1	14,3%
Ausland	Nigeria		1	-	0,0%	1	100,0%
Ausland	Nordmazedonien		26	11	42,3%	15	57,7%
Ausland	Norwegen		1	1	100,0%	-	0,0%
Ausland	Österreich		2	2	100,0%	-	0,0%
Ausland	Palästinensische Gebiete		1	1	100,0%	-	0,0%
Ausland	Paraguay		3	3	100,0%	-	0,0%
Ausland	Philippinen		5	3	60,0%	2	40,0%
Ausland	Polen		132	98	74,2%	34	25,8%
Ausland	Republik Korea		1	-	0,0%	1	100,0%
Ausland	Republik Moldau		16	8	50,0%	8	50,0%
Ausland	Rumänien		365	242	66,3%	123	33,7%
Ausland	Russische Föderation		4	1	25,0%	3	75,0%
Ausland	Saudi-Arabien		1	1	100,0%	-	0,0%
Ausland	Schweden		4	3	75,0%	1	25,0%
Ausland	Schweiz		3	2	66,7%	1	33,3%
Ausland	Serbien		46	17	37,0%	29	63,0%
Ausland	Slowakei		1	1	100,0%	-	0,0%
Ausland	Slowenien		2	2	100,0%	-	0,0%
Ausland	Spanien		10	3	30,0%	7	70,0%
Gesamt			4.747	2.660	56,0%	2.087	44,0%

2.4.59 Zuzüge nach Salzgitter nach Herkunft und Geschlecht / Teil 3

Quelle: Stadt Salzgitter; Referat für Wirtschafts- und Europaangelegenheiten

Zuzüge nach Salzgitter im Jahr 2020							
Inland/ Ausland	Bundesland / Staat	Ort	Gesamt	männlich		weiblich	
				Anzahl	%	Anzahl	%
Ausland	Südafrika		3	2	66,7%	1	33,3%
Ausland	Sudan		7	-	0,0%	7	100,0%
Ausland	Thailand		6	2	33,3%	4	66,7%
Ausland	Tschechien		14	9	64,3%	5	35,7%
Ausland	Tunesien		2	1	50,0%	1	50,0%
Ausland	Türkei		61	26	42,6%	35	57,4%
Ausland	Ukraine		31	20	64,5%	11	35,5%
Ausland	unbekanntes Ausland		15	9	60,0%	6	40,0%
Ausland	Ungarn		91	72	79,1%	19	20,9%
Ausland	Vereinigtes Königreich		5	3	60,0%	2	40,0%
Ausland	Vietnam		5	3	60,0%	2	40,0%
Ausland	Weißrussland		6	6	100,0%	-	0,0%
Gesamt			4.747	2.660	56,0%	2.087	44,0%

2.4.60 Zuzüge nach Salzgitter nach Herkunft und Staatsangehörigkeit / Teil 1

Quelle: Stadt Salzgitter; Referat für Wirtschafts- und Europaangelegenheiten

Zuzüge nach Salzgitter im Jahr 2020							
Inland/ Ausland	Bundesland / Staat	Ort	Gesamt	Deutsche		Ausländer	
				Anzahl	%	Anzahl	%
Unbekannt	Ohne Angabe		1	1	100,0%	-	0,0%
Inland	Baden-Württemberg		116	33	28,4%	83	71,6%
Inland	Bayern		122	37	30,3%	85	69,7%
Inland	Berlin		82	46	56,1%	36	43,9%
Inland	Brandenburg		44	16	36,4%	28	63,6%
Inland	Bremen		10	5	50,0%	5	50,0%
Inland	Hamburg		38	22	57,9%	16	42,1%
Inland	Hessen		91	46	50,5%	45	49,5%
Inland	Mecklenburg-Vorpommern		27	6	22,2%	21	77,8%
Inland	Niedersachsen	Braunschweig, Stadt	539	404	75,0%	135	25,0%
Inland	Niedersachsen	Verschiedene (Zuzüge je Ort < 10)	444	281	63,3%	163	36,7%
Inland	Niedersachsen	Wolfenbüttel, Stadt	186	159	85,5%	27	14,5%
Inland	Niedersachsen	Lengede	101	90	89,1%	11	10,9%
Inland	Niedersachsen	Hannover, Landeshauptstadt	84	56	66,7%	28	33,3%
Inland	Niedersachsen	Goslar, Stadt	60	51	85,0%	9	15,0%
Inland	Niedersachsen	Vechede	54	46	85,2%	8	14,8%
Inland	Niedersachsen	Hildesheim, Stadt	49	38	77,6%	11	22,4%
Inland	Niedersachsen	Bad Harzburg, Stadt	43	36	83,7%	7	16,3%
Inland	Niedersachsen	Baddeckenstedt	35	28	80,0%	7	20,0%
Inland	Niedersachsen	Liebenburg	35	34	97,1%	1	2,9%
Inland	Niedersachsen	Ilsede	33	25	75,8%	8	24,2%
Inland	Niedersachsen	Burgdorf	33	32	97,0%	1	3,0%
Inland	Niedersachsen	Wolfsburg, Stadt	30	22	73,3%	8	26,7%
Inland	Niedersachsen	Langelsheim, Stadt	28	24	85,7%	4	14,3%
Inland	Niedersachsen	Göttingen	26	16	61,5%	10	38,5%
Inland	Niedersachsen	Elbe	25	23	92,0%	2	8,0%
Inland	Niedersachsen	Peine, Stadt	24	19	79,2%	5	20,8%
Inland	Niedersachsen	Haverlah	21	20	95,2%	1	4,8%
Inland	Niedersachsen	Söhde	21	21	100,0%	-	0,0%
Inland	Niedersachsen	Cremlingen	19	14	73,7%	5	26,3%
Inland	Niedersachsen	Königsflutter am Elm, Stadt	19	17	89,5%	2	10,5%
Inland	Niedersachsen	Clausthal-Zellerfeld	17	12	70,6%	5	29,4%
Inland	Niedersachsen	Schladen-Werla	16	16	100,0%	-	0,0%
Inland	Niedersachsen	Holle	14	13	92,9%	1	7,1%
Inland	Niedersachsen	Gifhorn, Stadt	14	13	92,9%	1	7,1%
Inland	Niedersachsen	Helmstedt	13	7	53,8%	6	46,2%
Inland	Niedersachsen	Seesen, Stadt	13	8	61,5%	5	38,5%
Inland	Niedersachsen	Lutter am Barenberge, Flecken	12	1	8,3%	11	91,7%
Inland	Niedersachsen	Wallmoden	12	12	100,0%	-	0,0%
Inland	Niedersachsen	Friedland	12	9	75,0%	3	25,0%
Inland	Niedersachsen	Cramme	11	11	100,0%	-	0,0%
Inland	Niedersachsen	Schöppenstedt, Stadt	11	10	90,9%	1	9,1%
Inland	Niedersachsen	Garbsen, Stadt	11	3	27,3%	8	72,7%
Inland	Niedersachsen	Schöningen, Stadt	10	7	70,0%	3	30,0%
Inland	Niedersachsen	Laatzen, Stadt	10	8	80,0%	2	20,0%
Inland	Nordrhein-Westfalen		185	83	44,9%	102	55,1%
Inland	Rheinland-Pfalz		48	23	47,9%	25	52,1%
Inland	Saarland		5	2	40,0%	3	60,0%
Inland	Sachsen		30	18	60,0%	12	40,0%
Inland	Sachsen-Anhalt		92	54	58,7%	38	41,3%
Inland	Schleswig-Holstein		47	33	70,2%	14	29,8%
Inland	Thüringen		30	10	33,3%	20	66,7%
Inland	Unbekannt		220	92	41,8%	128	58,2%
Gesamt			4.747	2.197	46,3%	2.550	53,7%

2.4.61 Zuzüge nach Salzgitter nach Herkunft und Staatsangehörigkeit / Teil 2

Quelle: Stadt Salzgitter; Referat für Wirtschafts- und Europaangelegenheiten

Zuzüge nach Salzgitter im Jahr 2020							
Inland/ Ausland	Bundesland / Staat	Ort	Gesamt	Deutsche		Ausländer	
				Anzahl	%	Anzahl	%
Ausland	Afghanistan		3	-	0,0%	3	100,0%
Ausland	Ägypten		2	-	0,0%	2	100,0%
Ausland	Albanien		9	-	0,0%	9	100,0%
Ausland	Algerien		3	-	0,0%	3	100,0%
Ausland	Arabische Republik Syrien		20	-	0,0%	20	100,0%
Ausland	Argentinien		1	1	100,0%	-	0,0%
Ausland	Australien		8	6	75,0%	2	25,0%
Ausland	Bahrain		1	-	0,0%	1	100,0%
Ausland	Belgien		2	-	0,0%	2	100,0%
Ausland	Bosnien und Herzegowina		21	-	0,0%	21	100,0%
Ausland	Bulgarien		396	-	0,0%	396	100,0%
Ausland	China		4	3	75,0%	1	25,0%
Ausland	Dänemark		6	5	83,3%	1	16,7%
Ausland	Dominikanische Republik		1	-	0,0%	1	100,0%
Ausland	Finnland		1	-	0,0%	1	100,0%
Ausland	Frankreich		8	3	37,5%	5	62,5%
Ausland	Griechenland		16	-	0,0%	16	100,0%
Ausland	Indien		3	-	0,0%	3	100,0%
Ausland	Irak		4	1	25,0%	3	75,0%
Ausland	Irland		3	1	33,3%	2	66,7%
Ausland	Italien		31	4	12,9%	27	87,1%
Ausland	Japan		1	1	100,0%	-	0,0%
Ausland	Jemen		2	-	0,0%	2	100,0%
Ausland	Jordanien		1	-	0,0%	1	100,0%
Ausland	Kanada		3	2	66,7%	1	33,3%
Ausland	Kasachstan		3	1	33,3%	2	66,7%
Ausland	Kenia		3	1	33,3%	2	66,7%
Ausland	Kroatien		12	-	0,0%	12	100,0%
Ausland	Kuba		2	2	100,0%	-	0,0%
Ausland	Lettland		6	1	16,7%	5	83,3%
Ausland	Libanon		6	3	50,0%	3	50,0%
Ausland	Litauen		14	-	0,0%	14	100,0%
Ausland	Mexiko		1	-	0,0%	1	100,0%
Ausland	Niederlande		7	1	14,3%	6	85,7%
Ausland	Nigeria		1	-	0,0%	1	100,0%
Ausland	Nordmazedonien		26	2	7,7%	24	92,3%
Ausland	Norwegen		1	-	0,0%	1	100,0%
Ausland	Österreich		2	-	0,0%	2	100,0%
Ausland	Palästinensische Gebiete		1	-	0,0%	1	100,0%
Ausland	Paraguay		3	3	100,0%	-	0,0%
Ausland	Philippinen		5	4	80,0%	1	20,0%
Ausland	Polen		132	2	1,5%	130	98,5%
Ausland	Republik Korea		1	1	100,0%	-	0,0%
Ausland	Republik Moldau		16	-	0,0%	16	100,0%
Ausland	Rumänien		365	2	0,5%	363	99,5%
Ausland	Russische Föderation		4	1	25,0%	3	75,0%
Ausland	Saudi-Arabien		1	1	100,0%	-	0,0%
Ausland	Schweden		4	-	0,0%	4	100,0%
Ausland	Schweiz		3	2	66,7%	1	33,3%
Ausland	Serbien		46	-	0,0%	46	100,0%
Ausland	Slowakei		1	-	0,0%	1	100,0%
Ausland	Slowenien		2	-	0,0%	2	100,0%
Ausland	Spanien		10	2	20,0%	8	80,0%
Gesamt			4.747	2.197	46,3%	2.550	53,7%

2.4.62 Zuzüge nach Salzgitter nach Herkunft und Staatsangehörigkeit / Teil 3

Quelle: Stadt Salzgitter; Referat für Wirtschafts- und Europaangelegenheiten

Zuzüge nach Salzgitter im Jahr 2020							
Inland/ Ausland	Bundesland / Staat	Ort	Gesamt	Deutsche		Ausländer	
				Anzahl	%	Anzahl	%
Ausland	Südafrika		3	2	66,7%	1	33,3%
Ausland	Sudan		7	-	0,0%	7	100,0%
Ausland	Thailand		6	1	16,7%	5	83,3%
Ausland	Tschechien		14	-	0,0%	14	100,0%
Ausland	Tunesien		2	-	0,0%	2	100,0%
Ausland	Türkei		61	18	29,5%	43	70,5%
Ausland	Ukraine		31	-	0,0%	31	100,0%
Ausland	unbekanntes Ausland		15	3	20,0%	12	80,0%
Ausland	Ungarn		91	-	0,0%	91	100,0%
Ausland	Vereinigtes Königreich		5	1	20,0%	4	80,0%
Ausland	Vietnam		5	3	60,0%	2	40,0%
Ausland	Weißrussland		6	-	0,0%	6	100,0%
Gesamt			4.747	2.197	46,3%	2.550	53,7%

2.4.63 Zuzüge nach Salzgitter nach Herkunft und Altersgruppen / Teil 1

Quelle: Stadt Salzgitter; Referat für Wirtschafts- und Europaangelegenheiten

Zuzüge nach Salzgitter im Jahr 2020										
Inland/ Ausland	Bundesland / Staat	Ort	Ge- samt	Alter von ... bis unter ... Jahre						
				0 - 18	18 - 25	25 - 40	40 - 50	50 - 65	65 - 80	80 - ...
Unbekannt	Ohne Angabe		1	-	-	-	1	-	-	-
Inland	Baden-Württemberg		116	36	18	38	13	10	1	-
Inland	Bayern		122	32	27	35	15	11	2	-
Inland	Berlin		82	23	9	21	18	6	3	2
Inland	Brandenburg		44	10	11	10	7	4	1	1
Inland	Bremen		10	-	1	7	1	1	-	-
Inland	Hamburg		38	8	8	15	4	3	-	-
Inland	Hessen		91	18	14	32	14	8	4	1
Inland	Mecklenburg-Vorpommern		27	4	7	11	1	2	1	1
Inland	Niedersachsen	Braunschweig, Stadt	539	111	71	220	62	49	21	5
Inland	Niedersachsen	Verschiedene (Fortzüge je Ort < 10)	444	80	105	137	45	54	15	8
Inland	Niedersachsen	Wolfenbüttel, Stadt	186	31	24	83	14	17	10	7
Inland	Niedersachsen	Lengede	101	15	23	27	8	19	5	4
Inland	Niedersachsen	Hannover, Landeshauptstadt	84	20	18	32	10	3	-	1
Inland	Niedersachsen	Goslar, Stadt	60	10	11	17	6	7	6	3
Inland	Niedersachsen	Vechede	54	14	6	23	3	4	1	3
Inland	Niedersachsen	Hildesheim, Stadt	49	7	18	17	1	4	1	1
Inland	Niedersachsen	Bad Harzburg, Stadt	43	5	11	9	8	4	2	4
Inland	Niedersachsen	Baddeckenstedt	35	2	11	10	4	5	1	2
Inland	Niedersachsen	Liebenburg	35	2	10	8	-	10	-	5
Inland	Niedersachsen	Ilse	33	8	7	12	2	4	-	-
Inland	Niedersachsen	Burgdorf	33	5	11	9	1	5	1	1
Inland	Niedersachsen	Wolfsburg, Stadt	30	3	4	16	2	2	3	-
Inland	Niedersachsen	Langelshiem, Stadt	28	7	5	8	3	3	-	2
Inland	Niedersachsen	Göttingen	26	-	6	17	1	-	2	-
Inland	Niedersachsen	Elbe	25	4	8	4	6	1	1	1
Inland	Niedersachsen	Peine, Stadt	24	4	6	11	-	2	-	1
Inland	Niedersachsen	Haverlah	21	2	8	7	1	1	1	1
Inland	Niedersachsen	Söhle	21	1	3	7	4	5	-	1
Inland	Niedersachsen	Cremlingen	19	2	4	2	3	5	1	2
Inland	Niedersachsen	Königsutter am Elm, Stadt	19	3	3	9	3	1	-	-
Inland	Niedersachsen	Clausthal-Zellerfeld	17	2	4	7	-	2	2	-
Inland	Niedersachsen	Schladen-Werla	16	3	4	3	3	1	2	-
Inland	Niedersachsen	Holle	14	-	4	5	-	4	1	-
Inland	Niedersachsen	Gifhorn, Stadt	14	1	2	4	3	3	-	1
Inland	Niedersachsen	Helmstedt	13	4	1	4	2	1	1	-
Inland	Niedersachsen	Seesen, Stadt	13	1	5	3	-	1	3	-
Inland	Niedersachsen	Lutter am Barenberge, Flecken	12	3	-	6	1	2	-	-
Inland	Niedersachsen	Wallmoden	12	3	1	4	2	1	1	-
Inland	Niedersachsen	Friedland	12	5	-	4	1	2	-	-
Inland	Niedersachsen	Cramme	11	1	5	1	3	-	1	-
Inland	Niedersachsen	Schöppenstedt, Stadt	11	2	-	6	2	1	-	-
Inland	Niedersachsen	Garbsen, Stadt	11	5	1	4	-	1	-	-
Inland	Niedersachsen	Schöningen, Stadt	10	3	1	4	1	1	-	-
Inland	Niedersachsen	Laatzen, Stadt	10	1	2	-	-	1	4	2
Inland	Nordrhein-Westfalen		185	39	39	71	16	14	4	2
Inland	Rheinland-Pfalz		48	9	13	16	4	5	1	-
Inland	Saarland		5	-	3	1	1	-	-	-
Inland	Sachsen		30	5	8	10	-	5	2	-
Inland	Sachsen-Anhalt		92	21	20	26	15	8	-	2
Inland	Schleswig-Holstein		47	7	11	12	1	12	4	-
Gesamt			4.747	954	888	1.640	605	465	128	67

2.4.64 Zuzüge nach Salzgitter nach Herkunft und Altersgruppen / Teil 2

Quelle: Stadt Salzgitter; Referat für Wirtschafts- und Europaangelegenheiten

Zuzüge nach Salzgitter im Jahr 2020											
Inland/ Ausland	Bundesland / Staat	Ort	Ge- sammt	Alter von ... bis unter ... Jahre							
				0 - 18	18 - 25	25 - 40	40 - 50	50 - 65	65 - 80	80 - ...	
Inland	Thüringen		30	10	2	11	1	3	1	2	
Inland	Unbekannt		220	27	37	86	45	19	5	1	
Ausland	Afghanistan		3	2	-	1	-	-	-	-	
Ausland	Ägypten		2	-	2	-	-	-	-	-	
Ausland	Albanien		9	4	-	4	1	-	-	-	
Ausland	Algerien		3	-	-	3	-	-	-	-	
Ausland	Arabische Republik Syrien		20	6	4	5	-	5	-	-	
Ausland	Argentinien		1	-	-	1	-	-	-	-	
Ausland	Australien		8	3	2	1	2	-	-	-	
Ausland	Bahrain		1	-	1	-	-	-	-	-	
Ausland	Belgien		2	-	1	1	-	-	-	-	
Ausland	Bosnien und Herzegowina		21	9	1	8	3	-	-	-	
Ausland	Bulgarien		396	107	78	121	65	24	1	-	
Ausland	China		4	-	-	3	-	1	-	-	
Ausland	Dänemark		6	3	1	-	2	-	-	-	
Ausland	Dominikanische Republik		1	1	-	-	-	-	-	-	
Ausland	Finnland		1	-	-	1	-	-	-	-	
Ausland	Frankreich		8	3	1	2	1	1	-	-	
Ausland	Griechenland		16	6	1	9	-	-	-	-	
Ausland	Indien		3	-	-	3	-	-	-	-	
Ausland	Irak		4	-	1	-	2	1	-	-	
Ausland	Irland		3	-	1	1	-	1	-	-	
Ausland	Italien		31	9	5	7	6	3	1	-	
Ausland	Japan		1	1	-	-	-	-	-	-	
Ausland	Jemen		2	-	-	2	-	-	-	-	
Ausland	Jordanien		1	-	1	-	-	-	-	-	
Ausland	Kanada		3	-	2	1	-	-	-	-	
Ausland	Kasachstan		3	1	-	1	1	-	-	-	
Ausland	Kenia		3	-	-	1	-	1	1	-	
Ausland	Kroatien		12	3	3	2	3	1	-	-	
Ausland	Kuba		2	-	-	-	-	2	-	-	
Ausland	Lettland		6	2	-	1	-	3	-	-	
Ausland	Libanon		6	2	2	1	-	1	-	-	
Ausland	Litauen		14	1	4	4	3	2	-	-	
Ausland	Mexiko		1	-	-	1	-	-	-	-	
Ausland	Niederlande		7	1	1	2	2	-	1	-	
Ausland	Nigeria		1	-	-	1	-	-	-	-	
Ausland	Nordmazedonien		26	11	2	7	3	3	-	-	
Ausland	Norwegen		1	-	-	1	-	-	-	-	
Ausland	Österreich		2	-	1	1	-	-	-	-	
Ausland	Palästinensische Gebiete		1	1	-	-	-	-	-	-	
Ausland	Paraguay		3	1	1	-	-	1	-	-	
Ausland	Philippinen		5	3	-	1	-	-	1	-	
Ausland	Polen		132	20	32	44	24	11	1	-	
Ausland	Republik Korea		1	-	-	1	-	-	-	-	
Ausland	Republik Moldau		16	4	3	5	3	1	-	-	
Ausland	Rumänien		365	65	63	133	59	42	3	-	
Ausland	Russische Föderation		4	1	-	1	2	-	-	-	
Ausland	Saudi-Arabien		1	-	-	-	-	1	-	-	
Ausland	Schweden		4	-	-	1	2	1	-	-	
Gesamt			4.747	954	888	1.640	605	465	128	67	

2.4.65 Zuzüge nach Salzgitter nach Herkunft und Altersgruppen / Teil 3

Quelle: Stadt Salzgitter; Referat für Wirtschafts- und Europaangelegenheiten

Zuzüge nach Salzgitter im Jahr 2020										
Inland/ Ausland	Bundesland / Staat	Ort	Ge- sam t	Alter von ... bis unter ... Jahre						
				0 - 18	18 - 25	25 - 40	40 - 50	50 - 65	65 - 80	80 - ...
Ausland	Schweiz		3	-	1	2	-	-	-	-
Ausland	Serbien		46	17	1	15	9	4	-	-
Ausland	Slowakei		1	-	-	1	-	-	-	-
Ausland	Slowenien		2	-	-	1	1	-	-	-
Ausland	Spanien		10	1	3	3	-	3	-	-
Ausland	Südafrika		3	1	-	2	-	-	-	-
Ausland	Sudan		7	4	2	-	1	-	-	-
Ausland	Thailand		6	2	-	3	-	-	1	-
Ausland	Tschechien		14	2	3	6	3	-	-	-
Ausland	Tunesien		2	-	-	1	-	1	-	-
Ausland	Türkei		61	14	12	23	9	2	1	-
Ausland	Ukraine		31	5	2	13	9	2	-	-
Ausland	unbekanntes Ausland		15	2	5	6	1	-	1	-
Ausland	Ungarn		91	14	12	34	22	9	-	-
Ausland	Vereinigtes Königreich		5	-	2	1	2	-	-	-
Ausland	Vietnam		5	3	-	-	1	-	1	-
Ausland	Weißrussland		6	-	-	4	1	1	-	-
Gesamt			4.747	954	888	1.640	605	465	128	67

2.4.66 Zuzüge nach Salzgitter nach Altersgruppen

Quelle: Stadt Salzgitter; Referat für Wirtschafts- und Europaangelegenheiten

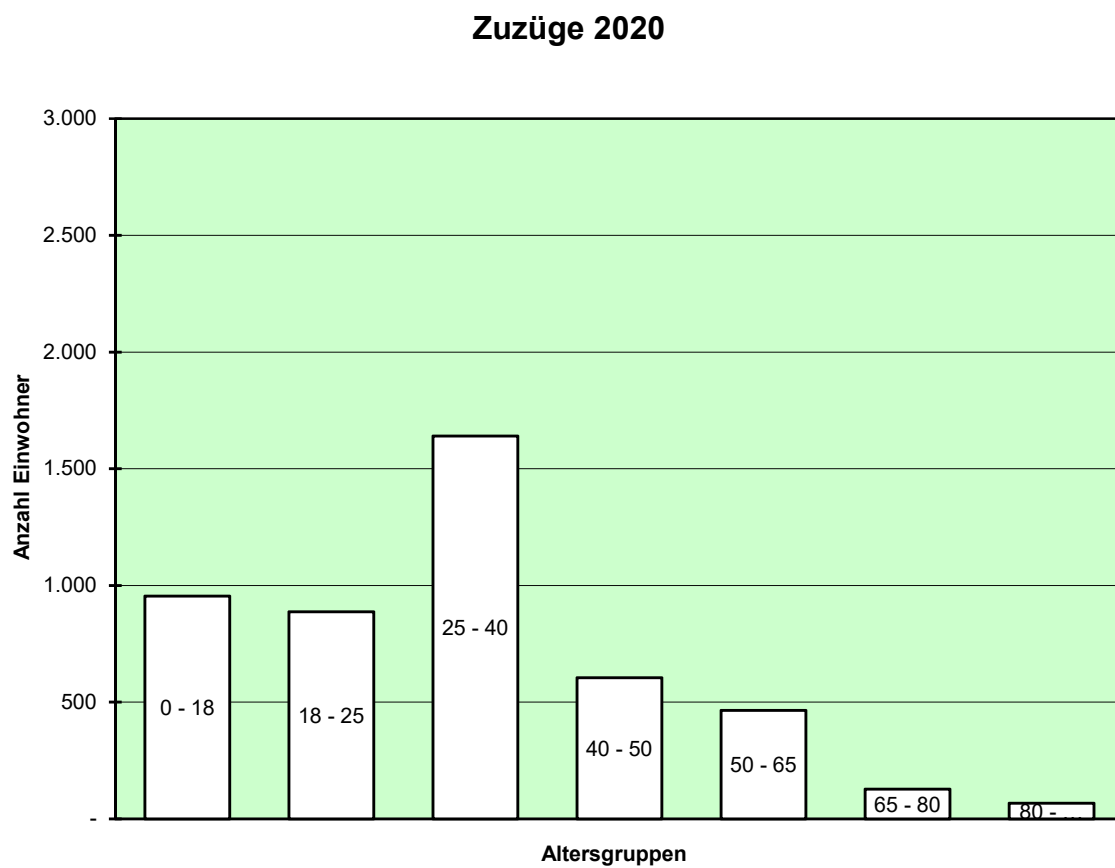

2.5 Hochzeits- und Altersjubiläen in Salzgitter 1972 bis 2020⁴⁷

Quelle: Stadt Salzgitter; Fachdienst Ratsangelegenheiten

Jahr	Hochzeiten			Altersjubiläen										
	Goldene	Diamantene	Eiserne	85	90	95	100	101	102	103	104	105	106	107
1972	145	6	1	148	39	5	-	-	-	-	-	-	-	-
1973	135	9	3	140	37	4	1	-	-	-	-	-	-	-
1974	103	9	2	156	38	3	1	-	-	-	-	-	-	-
1975	120	6	1	141	56	5	-	-	-	-	-	-	-	-
1976	117	2	2	172	50	8	-	-	-	-	-	-	-	-
1977	116	4	1	167	61	7	-	-	-	-	-	-	-	-
1978	150	7	1	197	50	7	-	-	-	-	-	-	-	-
1979	134	17	1	198	58	8	-	-	-	-	-	-	-	-
1980	146	32	1	213	51	13	3	-	-	-	-	-	-	-
1981	110	20	1	230	67	8	2	-	-	-	-	-	-	-
1982	102	24	4	246	70	11	2	-	-	-	-	-	-	-
1983	125	26	1	258	86	9	1	-	-	-	-	-	-	-
1984	151	21	2	256	67	17	1	-	-	-	-	-	-	-
1985	142	31	1	351	102	25	2	-	-	-	-	-	-	-
1986	104	12	2	281	91	17	1	-	1	-	-	-	-	-
1987	123	14	3	320	94	17	1	1	1	-	-	-	-	1
1988	115	24	3	283	113	28	4	1	-	-	-	-	-	1
1989	132	28	7	301	93	13	3	1	-	-	-	-	-	-
1990	125	28	3	346	133	15	-	3	2	-	-	-	-	-
1991	95	26	2	352	131	25	3	-	1	-	-	-	-	-
1992	82	22	5	330	138	16	3	1	-	-	-	-	-	-
1993	116	29	6	376	123	29	4	1	2	-	-	-	-	-
1994	122	35	7	427	158	23	4	2	-	2	-	-	-	-
1995	98	32	7	449	173	31	3	3	1	-	1	-	-	-
1996	217	20	8	436	191	41	4	2	1	1	-	1	1	-
1997	274	26	6	474	182	45	3	2	1	-	1	-	2	-
1998	286	29	4	443	180	38	4	2	1	-	-	1	-	1
1999	310	37	29	469	220	51	4	4	1	1	-	-	-	-
2000	348	36	5	358	211	53	4	2	4	-	1	-	-	-
2001	336	28	5	259	207	50	11	1	2	-	-	1	-	-
2002	298	26	8	233	237	63	9	9	1	-	-	-	-	-
2003
2004
2005	327	38	11	-	183	68	4	3	4	2	2	-	-	-
2006	269	53	4	454	98	32	3	1	1	-	-	2	-	-
2007	327	71	15	415	101	46	2	3	1	1	-	-	2	-
2008	336	81	8	430	73	24	4	-	2	1	-	-	-	-
2009	381	84	14	407	153	54	6	4	-	1	-	-	-	-
2010	382	89	18	454	205	31	2	3	2	-	1	-	-	-
2011	358	106	26	501	238	39	6	1	2	2	-	1	-	-
2012	361	87	21	474	157	26	2	1	1	-	1	-	1	-
2013	366	89	25	517	202	35	7	2	1	1	-	1	-	1
2014	338	104	22	499	195	36	5	4	1	1	-	-	-	-
2015	318	86	25	499	204	43	4	5	3	-	1	-	-	-
2016	313	103	40	542	234	76	5	4	5	3	-	1	-	-
2017	281	84	27	491	201	52	1	3	-	2	-	-	-	-
2018	266	126	23	484	253	53	6	1	3	-	2	-	-	-
2019	291	143	44	629	273	62	6	3	1	3	-	2	-	-
2020	293	156	33	612	248	68	12	3	1	-	1	-	-	-

⁴⁷ Für die Jahre 2003 und 2004 liegen keine Angaben vor. Im Jahr 2005 wurden die 85-jährigen nicht geehrt.

3 Öffentliche Sicherheit und Ordnung

3.1 Feuerwehr

3.1.1 Personalstärke der Feuerwehr 2020

Quelle: Stadt Salzgitter; Fachdienst Feuerwehr

Personalstärke der Feuerwehren	Geschlecht	Alter					Summe	Ins-gesamt
		bis 20 Jahre	21 bis 27 Jahre	28 bis 40 Jahre	41 bis 50 Jahre	50 Jahre und älter		
Berufsfeuerwehr	männlich	1	21	68	58	55	203	221
	weiblich	1	4	7	2	4	18	
Hauptberufliche Wachbereitschaft	männlich	-	-	-	-	-	-	-
	weiblich	-	-	-	-	-	-	
Freiwillige Feuerwehr Aktive Mitglieder	männlich	69	114	219	129	204	735	889
	weiblich	25	34	61	23	11	154	
Pflichtfeuerwehr	männlich	-	-	-	-	-	-	-
	weiblich	-	-	-	-	-	-	
Hauptberufliche Werkfeuerwehr	männlich	3	13	33	33	42	124	125
	weiblich	-	-	1	-	-	1	
Nebenberufliche Werkfeuerwehr	männlich	-	10	38	6	29	83	83
	weiblich	-	-	-	-	-	-	

Personalstärke der Feuerwehren	Geschlecht	Alter		Summe	Ins-gesamt
		10 bis 15 Jahre	16 bis 18 Jahre		
Mitglieder der Jugendabteilungen	männlich	135	33	168	266
	weiblich	79	19	98	
Mitglieder der Kinderabteilungen	männlich	129	-	129	217
	weiblich	88	-	88	

3.1.2 Einsätze der Feuerwehr 2020

Quelle: Stadt Salzgitter; Fachdienst Feuerwehr

Einsätze der Feuerwehr(en)	Anzahl im Jahr 2020					
	Berufs-feuerwehr	Frei-willige Feuer-wehr	Pflicht-feuer-wehr	Haupt-berufl. Werk-feuer-wehr	Neben-berufl. Werk-feuer-wehr	Summe
Brandeinsätze	194	8	-	226	9	437
Hilfeleistungs-/Rettungsdienst-/Krankentransporteinsätze	27.425	61	-	1.088	23	28.597
Einsätze bei blinden/böswilligen Alarmen u. sonstigen Einsätzen	767	13	-	511	6	1.297
Summe der Einsätze	28.386	82	-	1.825	38	30.331

3.1.3 Brände, Hilfeleistungen, Sonstiges 2020

Quelle: Stadt Salzgitter; Fachdienst Feuerwehr

Einsätze der Feuerwehr(en)	Anzahl im Jahr 2020					
	Berufs- feuer- wehr	Frei- willige Feuer- wehr	Pflicht- feuer- wehr	Haupt- berufl. Werk- feuer- wehr	Neben- berufl. Werk- feuer- wehr	Summe
1. Brände						
Entstehungsbrände	100	6	-	86	4	196
Kleinbrände	55	1	-	48	4	108
Mittelbrände	28	1	-	65	1	95
Großbrände	11	-	-	27	-	38
Summe der Brände	194	8	-	226	9	437
2. Hilfeleistungen/Krankentransporte						
Technische Hilfeleistungen	887	61	-	677	23	1.648
Rettungsdienst	18.266	-	-	367	-	18.633
Krankentransporte	8.272	-	-	44	-	8.316
Summe der Hilfeleistungen/Krankentransporte	27.425	61	-	1.088	23	28.597
3. Blinde-/böswillige Alarmer/Sonstiges						
Blinde Alarmer	63	1	-	233	4	301
Böswillige Alarmer	13	-	-	11	1	25
Sonstiges	691	12	-	267	1	971
Summe blinde-/böswillige Alarmer/Sonstiges	767	13	-	511	6	1.297

3.1.4 Fahrzeugbestand der Feuerwehren 2020 / Teil 1

Quelle: Stadt Salzburg; Fachdienst Feuerwehr

Fahrzeuge	2020						Summe
	Berufs- feuer- wehr	Frei- willige Feuer- wehr	Pflicht- feuer- wehr	Haupt- berufl. Werk- feuer- wehr	Neben- berufl. Werk- feuer- wehr	Kata- stro- phen- schutz	
1. Löschfahrzeuge							
TSF	-	-	-	2	1	-	3
TSF-W	3	24	-	-	1	-	28
LF 8; LF 8/6; LF 10/6; HLF 10/6; StLF 10/6	-	7	-	-	-	-	7
LF 16; LF 16-TS; LF 16/12; LF 20/16; HLF 20/16; LF Kats	3	-	-	2	1	2	8
TLF 8; TLF 8-W; TLF 16/24 Tr	-	-	-	-	1	-	1
TLF 16; TLF 16/25	1	-	-	-	-	-	1
TLF 24/50; TLF 20/40 (SL)	-	-	-	-	-	-	-
TroLF 500/750/1500	-	-	-	-	-	-	-
TroTLF 16	-	-	-	-	-	-	-
Summe der Löschfahrzeuge	7	31	-	4	4	2	48
2. Hubrettungsfahrzeuge							
DL(K) 12/9	-	-	-	-	-	-	-
DL 16/4; DL 18	-	-	-	-	-	-	-
DL(K) 18/12; DL 22	-	-	-	-	-	-	-
DL(K) 23/12; DL 30	2	-	-	-	-	-	2
HAB	-	-	-	1	-	-	1
Summe der Hubrettungszeuge	2	-	-	1	-	-	3
3. Rüst- und Gerätewagen							
RW	-	-	-	-	-	-	-
GW-G	-	-	-	-	-	-	-
GW - Atemschutz	-	-	-	2	-	-	2
GW - Öl	-	-	-	-	-	-	-
GW - Strahlenschutz	-	-	-	-	-	-	-
GW-L1	-	3	-	2	-	2	7
GW-L2	1	1	-	-	-	-	2
Summe der Rüst- u. Gerätewagen	1	4	-	4	-	2	11
4. Schlauchwagen							
SW 1000	-	-	-	-	-	-	-
SW 2000; GW-L2 als SW; SW Kats	-	2	-	-	-	-	2
Summe der Schlauchwagen	-	2	-	-	-	-	2
5. Sanitätsfahrzeuge							
KTW	1	-	-	2	-	2	5
RTW; NAW	10	-	-	5	-	1	16
NEF	3	-	-	1	-	-	4
GRTW	-	-	-	-	-	-	-
Summe der Sanitätsfahrzeuge	14	-	-	8	-	3	25
6. Einsatzleitfahrzeuge							
KdoW	4	7	-	2	-	-	13
ELW 1	2	-	-	2	-	-	4
ELW 2	-	1	-	-	-	-	1
Summe der Einsatzleitfahrzeuge	6	8	-	4	-	-	18

3.1.5 Fahrzeugbestand der Feuerwehren 2020 / Teil 2

Quelle: Stadt Salzgitter; Fachdienst Feuerwehr

Fahrzeuge	2020						Summe
	Berufs- feuer- wehr	Frei- willige Feuer- wehr	Pflicht- feuer- wehr	Haupt- berufl. Werk- feuer- wehr	Neben- berufl. Werk- feuer- wehr	Kata- stro- phen- schutz	
7. Wechselaufbausysteme							
WLF	4	-	-	3	-	-	7
Abrollbehälter: Atemschutz	1	-	-	-	-	-	1
Abrollbehälter: Einsatzleitung	1	-	-	-	-	-	1
Abrollbehälter: Gefahrgut	1	-	-	1	-	-	2
Abrollbehälter: Schlauchmat.	-	-	-	-	-	-	-
Abrollbehälter: Sonderlöschmittel	1	-	-	2	-	-	3
Abrollbehälter: Strahlenschutz	-	-	-	-	-	-	-
Abrollbehälter: Wasserrettung	-	-	-	-	-	-	-
Abrollbehälter: Dekon	1	-	-	-	-	-	1
Abrollbehälter: Rüstensätze	1	-	-	1	-	-	2
Abrollbehälter: Betreuung	-	-	-	1	-	-	1
Summe der Wechselaufbausysteme	-	-	-	1	-	-	1
8. Sonstige Feuerwehrfahrzeuge							
ABC-Erkunder	-	-	-	-	-	1	1
Dekon-LKW; Dekon-P	-	-	-	-	-	1	1
MTW	6	1	-	2	1	-	10
LKW	-	-	-	4	-	-	4
Summe der sonst. Feuerwehrrfahrzeuge	6	1	-	6	1	2	16
9. Anhänger							
TSA	-	-	-	-	-	-	-
TroLA	-	-	-	-	-	-	-
AL 18	-	-	-	-	-	-	-
GA Feldkochherd (FKH)	-	1	-	-	-	-	1
GA Öl	-	-	-	-	-	-	-
GA Schlauch	-	-	-	-	-	-	-
GA LiMa	2	-	-	-	-	-	2
Summe der Anhänger	2	1	-	-	-	-	3
10. Boote							
Kleinboot/Mehrzweckboot	2	-	-	2	-	-	4

3.2 Polizeiinspektion Salzgitter

3.2.1 Verkehrsunfallstatistik 2020

Quelle: PI Salzgitter / Peine / Wolfenbüttel – Verkehrslagebild Stadt Salzgitter und Samtgemeinde Baddeckenstedt

Geschehen	Anzahl / Prozent	
	Salzgitter	Baddeckenstedt
Verkehrsunfälle		
insgesamt	2.605	198
ohne Personenschaden	2.314	171
mit Personenschaden	291	27
davon:		
mit leichten Personenschaden	239	23
mit schweren Personenschaden	52	4
Unfallfolgen		
leicht verletzte Personen	313	26
schwer verletzte Personen	50	3
davon nach Art der Verkehrsteilnahme:		
Fahrradfahrer	10	4
Fußgänger	4	1
mot. Zweiradfahrer	9	4
PKW-Insassen	27	19
Sonstige	4	2
Verkehrstote	4	1
davon nach Art der Verkehrsteilnahme:		
Fußgänger	.	.
mot. Zweiradfahrer	.	.
PKW-Insassen	.	.
Hauptunfallursachen bei Unfällen mit Personenschäden (SZ nur schwerer)		
Abbiegen	.	.
Alkohol	.	.
Geschwindigkeit	.	.
Vorfahrt / Vorrang	.	.
andere Fehler der Fz-Führenden	.	.
Sonstige	.	.
Fahrten unter Alkohol		
ohne Verkehrsunfall	110	.
mit Verkehrsunfall	37	.
Fahrten unter sonstigen Drogen		
ohne Verkehrsunfall	103	.
mit Verkehrsunfall	3	.
Verkehrsunfallflucht		
Aufklärungsquote in %	41,0	37,0
Aufklärungsquote bei VU-Flucht mit Personenschäden in %	45,0	.

3.2.2 Kriminalstatistik 2020 für die Stadt Salzburg

Quelle: PI Salzburg / Jahresbericht Kriminalstatistik

Delikt	Gemeldete Straftaten	Aufgeklärte Straftaten	Aufklärungsquote
Straftaten gegen das Leben	9	8	88,9%
Häusliche Gewalt	423	.	.
Körperverletzung	895	825	92,2%
Diebstahlskriminalität insgesamt	1.534	545	35,5%
Wohnungseinbruchsdiebstahl	102	15	14,7%
Fahrraddiebstähle	.	.	.
Betrugstaten	1.342	1.125	83,9%
Widerstand gegen Polizeivollzugsbeamte	44	.	.
Sonstige Straftatbestände	.	.	.
Straftaten insgesamt	6.297	3.921	62,3%

3.2.3 Gemeldete Straftaten in Salzburg 1990 bis 2020

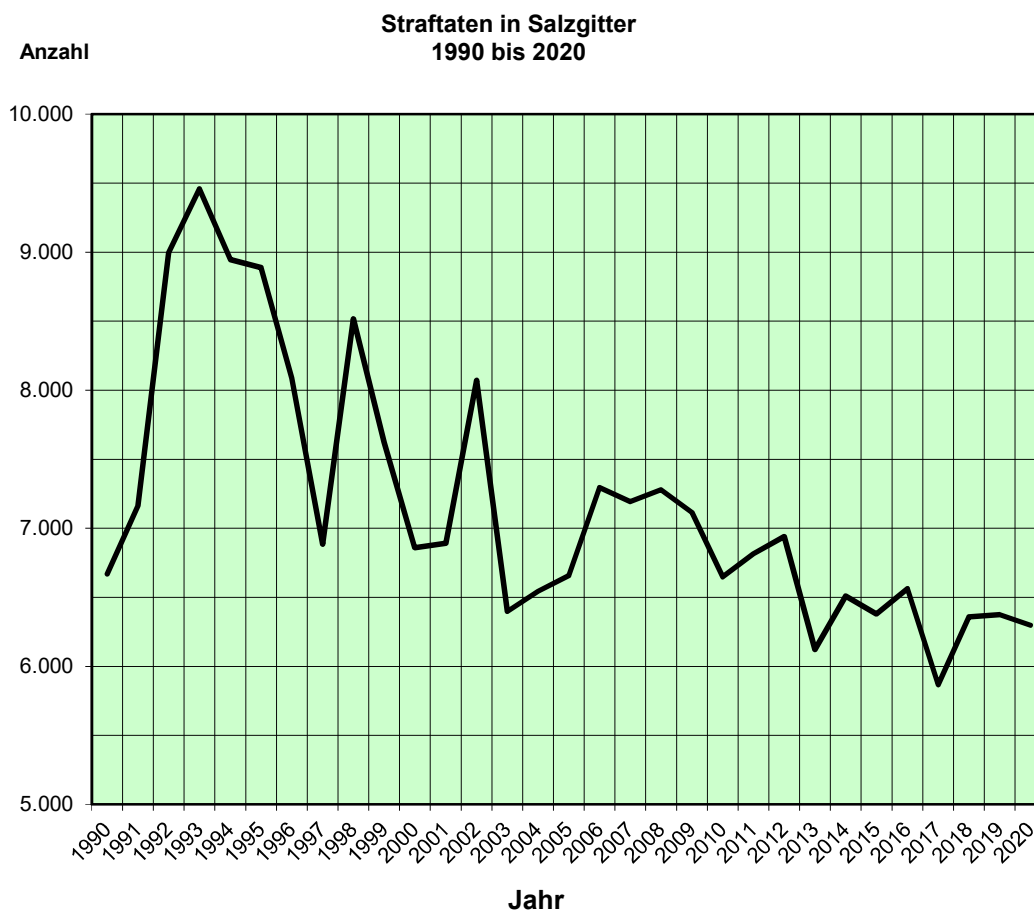

3.3 Stadt Salzburg

3.3.1 Erteilte Ausweisdokumente 2020

Quelle: Stadt Salzburg / Fachdienst Bürgerservice und Ordnung

Monat/Jahr	Reisepässe				Kinder- ausweise	Personalausweise			Gesamt
	Lebenstedt	Bad	davon als Express- pass	vorläufige		Lebenstedt	Bad	vorläufige	
01/2020	396	123	21	2	76	918	366	103	1.984
02/2020	304	94	21	2	64	691	270	66	1.491
03/2020	121	31	13	2	59	398	141	28	780
04/2020	3	-	-	-	1	13	-	17	34
05/2020	27	-	1	-	8	134	-	48	217
06/2020	170	29	31	2	125	606	195	89	1.216
07/2020	199	59	90	14	265	1.022	417	173	2.149
08/2020	114	41	45	3	125	682	364	115	1.444
09/2020	127	51	30	2	60	751	370	93	1.454
10/2020	97	38	16	2	30	702	341	66	1.276
11/2020	40	24	7	1	17	331	211	36	660
12/2020	71	26	14	2	34	442	165	51	791
Gesamt	1.669	516				6.690	2.840		
	2.185		289	32	864	9.530		885	13.496

Erteilte Ausweisdokumente 2020

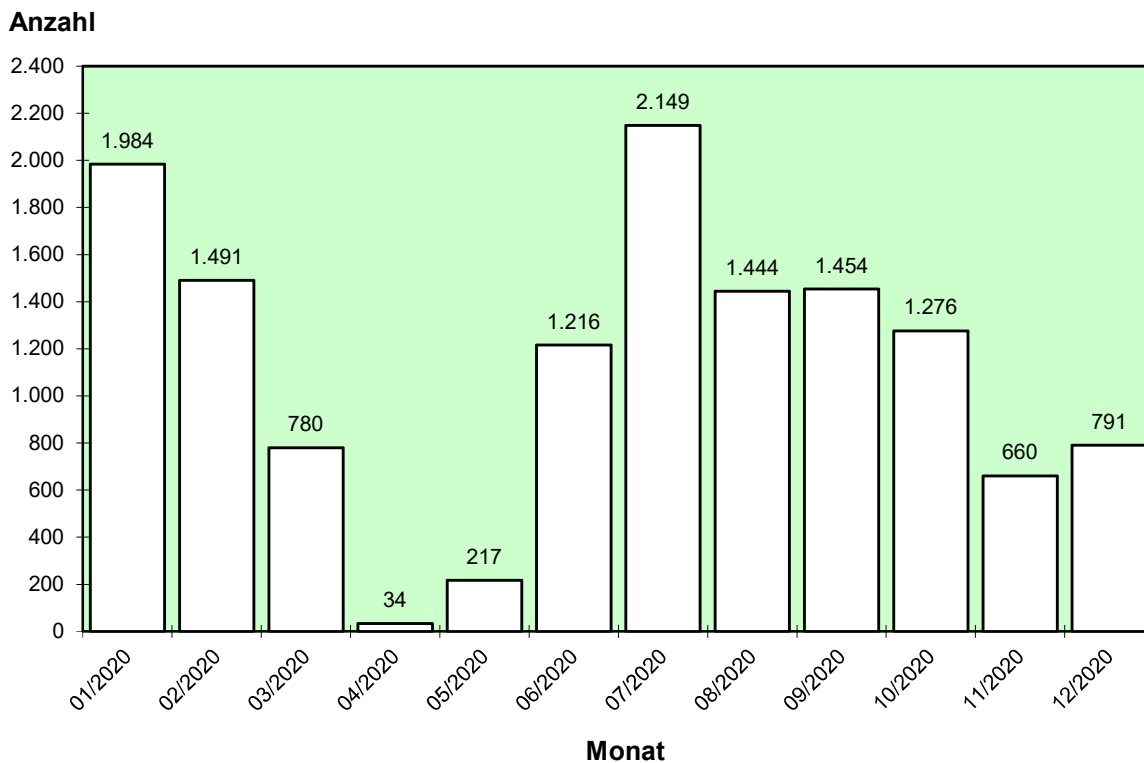

3.3.2 Angelegenheiten des Jagd-, Fischerei- und Waffenrechts

Quelle: Stadt Salzgitter / Fachdienst Bürgerservice und Ordnung

Jahr	Leistung	Leistungsgröße	Anzahl
2019	Jagd- und Fischereiangelegenheiten	Anzahl erteilter Fischereischeine	68
		Anzahl erteilter Jagdscheine	97
	Waffen- und Sprengstoffangelegenheiten	Anzahl der Inhaber von waffenrechtlichen Erlaubnissen	1.869
		Anzahl sprengstoffrechtlicher Erlaubnisse	20
		Bestand an waffenrechtlichen Erlaubnissen (WBK und Waffenscheine)	2.772
		Eingeleitete Verfahren zur Überprüfung der persönlichen Zuverlässigkeit	747
2020	Jagd- und Fischereiangelegenheiten	Anzahl erteilter Fischereischeine	55
		Anzahl erteilter Jagdscheine	228
	Waffen- und Sprengstoffangelegenheiten	Anzahl der Inhaber von waffenrechtlichen Erlaubnissen	1.907
		Anzahl sprengstoffrechtlicher Erlaubnisse	18
		Bestand an waffenrechtlichen Erlaubnissen (WBK und Waffenscheine)	2.828
		Eingeleitete Verfahren zur Überprüfung der persönlichen Zuverlässigkeit	958

4 Schul- und Kulturwesen

4.1 Allgemeinbildende Schulen

4.1.1 Entwicklung der Schülerzahlen in Salzgitter 2000 bis 2020

Quelle: Stadt Salzgitter / Fachdienst Bildung

Jahr	Anzahl Schüler						
	Gesamt	Schulform					
		Grundschule	Orientierungsstufe (bis 2003) / Gesamtschule (ab 2010)	Förderschule	Hauptschule	Realschule	Gymnasium
2000	13.717	5.230	2.482	450	1.549	2.027	1.979
2001	13.620	5.111	2.402	456	1.557	2.114	1.980
2002	13.351	4.772	2.356	487	1.632	2.056	2.048
2003	13.246	4.632	2.337	512	1.530	2.049	2.186
2004	13.119	4.609	-	501	1.915	2.948	3.146
2005	12.892	4.455	-	483	1.857	2.856	3.241
2006	12.680	4.373	-	465	1.676	2.835	3.331
2007	12.498	4.184	-	448	1.553	2.937	3.376
2008	12.114	4.010	-	432	1.414	2.960	3.298
2009	11.791	3.840	-	421	1.375	2.923	3.232
2010	11.461	3.681	149	419	1.283	2.843	3.086
2011	10.978	3.564	300	430	1.175	2.709	2.800
2012	10.689	3.581	442	422	1.100	2.541	2.603
2013	10.444	3.566	585	383	1.022	2.376	2.512
2014	10.234	3.606	719	350	980	2.173	2.406
2015	10.271	3.712	838	318	981	2.071	2.351
2016	10.604	3.930	896	274	1.042	2.105	2.357
2017	11.061	4.150	948	269	1.108	2.217	2.369
2018	11.104	4.133	969	243	1.134	2.230	2.395
2019	10.927	4.063	978	243	1.129	2.169	2.345
2020	11.170	4.090	987	270	1.075	2.192	2.556

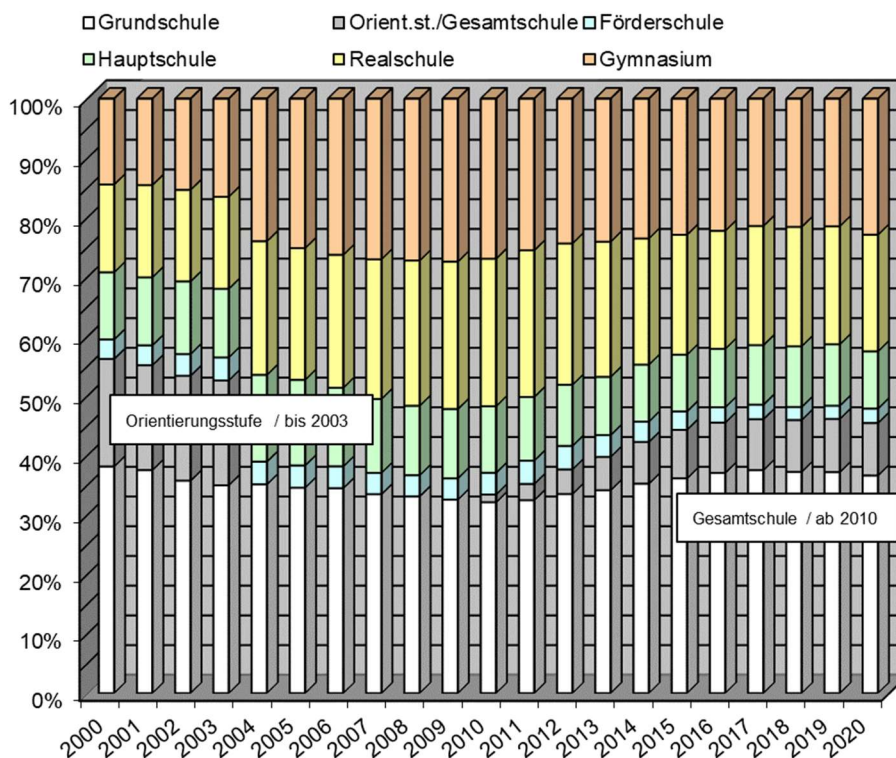

4.1.2 Schüler nach Schulformen 2020 / Teil 1

Quelle: Stadt Salzgitter / Fachdienst Bildung

Schulform/Schule	Schüler										
	insgesamt	Ausländer	im Schul- kinder- garten	sind beschult im ... Schuljahr							
				1.	2.	3.	4.	5.	6.	7.	8.
Grundschulen											
GS Altstadtschule	189	24	-	42	56	37	54	-	-	-	-
GS Am Ostertal *	404	225	13	91	99	98	103	-	-	-	-
GS Am See	272	211	9	88	64	60	51	-	-	-	-
GS Am Sonnenberg	310	45	13	87	70	85	55	-	-	-	-
GS Am Ziesberg ***	405	155	-	109	92	110	94	-	-	-	-
GS An der Wiesenstraße	241	30	-	66	54	58	63	-	-	-	-
GS Dürerring	269	58	-	64	68	72	65	-	-	-	-
GS Fredenberg	343	249	10	99	77	83	74	-	-	-	-
GS Hallendorf	139	50	-	37	26	35	41	-	-	-	-
GS Lichtenberg **	255	29	-	59	50	70	76	-	-	-	-
GS Ringelheim	79	2	-	25	17	12	25	-	-	-	-
GS St. Michael	240	57	-	58	60	63	59	-	-	-	-
GS Steterburg	236	46	-	54	52	64	66	-	-	-	-
GS Thiede	201	11	-	31	71	46	53	-	-	-	-
Kranichdammschule	367	141	16	97	90	75	89	-	-	-	-
Schule Am Gutspark	140	25	-	37	32	39	32	-	-	-	-
Summe Grundschulen	4.090	1.358	61	1.044	978	1.007	1.000	-	-	-	-
Förderschulen											
Kranichdammschule	93	12	-	20	25	24	24	-	-	-	-
Maria-Montessori-Schule ****	118	71	-	-	-	-	32	-	-	-	53
Pestalozzischule	59	16	-	-	-	-	-	14	7	12	-
Summe Förderschulen	270	99	-	20	25	24	56	14	7	12	53
Gesamtschulen											
IGS Salzgitter	987	126	-	-	-	-	-	135	135	140	131
Summe Gesamtschulen	987	126	-	-	-	-	-	135	135	140	131
Hauptschulen											
Dr.-Klaus-Schmidt-HS	230	75	-	-	-	-	-	28	39	57	40
HS Am Fredenberg	255	157	-	-	-	-	-	22	34	49	49
HS An der Klunkau	332	214	-	-	-	-	-	41	39	58	74
HS Thiede	123	37	-	-	-	-	-	15	10	22	34
Schule Am Gutspark	135	77	-	-	-	-	-	14	15	20	32
Summe Hauptschulen	1.075	560	-	-	-	-	-	120	137	206	229
Realschulen											
RS Emil-Langen	623	166	-	-	-	-	-	109	91	98	117
RS Gebhardshagen	307	32	-	-	-	-	-	51	45	67	48
RS Gottfried-Linke	574	190	-	-	-	-	-	105	84	95	106
RS SZ-Bad	449	107	-	-	-	-	-	92	82	73	73
RS Thiede	239	69	-	-	-	-	-	31	33	43	38
Summe Realschulen	2.192	564	-	-	-	-	-	388	335	376	382
Gymnasien											
Gymnasium Am Fredenberg	524	102	-	-	-	-	-	64	67	74	63
Gymnasium Bad	1.106	118	-	-	-	-	-	146	132	120	118
Kranich-Gymnasium	926	180	-	-	-	-	-	140	143	128	123
Summe Gymnasien	2.556	400	-	-	-	-	-	350	342	322	304
Gesamt	11.170	3.107	61	1.064	1.003	1.031	1.056	1.007	956	1.056	1.099

* Außenstelle Salder

** Außenstelle Lesse

*** Außenstelle Waldschule

81 8 19 21 20 21

104 8 25 22 25 32

95 3 23 23 26 23

} Schülerzahlen der Außenstellen sind in den jeweiligen Stammschulen enthalten.

**** in der Tom-Mutters-Schule (eine Tagesbildungsstätte der Lebenshilfe e.V. in Gebhardshagen) werden 90 Schülerinnen und Schüler betreut

***** in der Heinrich-Albertz-Schule (evangelische GS) werden 48 Schülerinnen und Schüler beschult

4.1.3 Schüler nach Schulformen 2020 / Teil 2

Quelle: Stadt Salzgitter / Fachdienst Bildung

Schulform/Schule	Schüler					Klas- sen- ver- band	Schüler		Lehr- kräfte	Anmer- kung
	sind beschult im ... Schuljahr						aus and. Gem.	Spät- aus- sied- ler		
	9.	10.	11.	12.	13.					
Grundschulen										
GS Altstadtschule	-	-	-	-	-	10	-	.	13	
GS Am Ostertal *	-	-	-	-	-	21	-	.	39	
GS Am See	-	-	-	-	-	14	-	.	14	
GS Am Sonnenberg	-	-	-	-	-	15	-	.	16	
GS Am Ziesberg ***	-	-	-	-	-	20	1	.	23	
GS An der Wiesenstraße	-	-	-	-	-	12	-	.	15	
GS Dürerring	-	-	-	-	-	12	1	.	16	
GS Fredenberg	-	-	-	-	-	17	1	.	23	
GS Hallendorf	-	-	-	-	-	8	-	.	9	
GS Lichtenberg **	-	-	-	-	-	13	5	.	40	
GS Ringelheim	-	-	-	-	-	5	-	.	6	
GS St.Michael	-	-	-	-	-	12	5	.	15	
GS Steterburg	-	-	-	-	-	12	-	.	23	
GS Thiede	-	-	-	-	-	10	-	.	18	
Kranichdammschule	-	-	-	-	-	17	1	.	31	
Schule Am Gutspark	-	-	-	-	-	8	1	.	s.HS	
Summe Grundschulen	-	-	-	-	-	206	15	.	301	
Förderschulen										
Kranichdammschule	-	-	-	-	-	8	6	.	11	
Maria-Montessori-Schule ****	-	-	-	33	-	16	6	.	25	
Pestalozzischule	12	14	-	-	-	5	4	.	44	
Summe Förderschulen	12	14	-	33	-	29	16	.	80	
Gesamtschulen										
IGS Salzgitter	138	144	64	59	41	35	10	.	91	
Summe Gesamtschulen	138	144	64	59	41	35	10	.	91	
Hauptschulen										
Dr.-Klaus-Schmidt-HS	48	18	-	-	-	13	2	.	31	
HS Am Fredenberg	57	44	-	-	-	16	-	.	29	
HS An der Klunkau	69	51	-	-	-	17	-	.	35	
HS Thiede	26	16	-	-	-	9	3	.	18	
Schule Am Gutspark	31	23	-	-	-	8	8	.	20	
Summe Hauptschulen	231	152	-	-	-	63	13	.	133	
Realschulen										
RS Emil-Langen	95	113	-	-	-	24	4	.	42	
RS Gebhardshagen	42	54	-	-	-	13	18	.	24	
RS Gottfried-Linke	107	77	-	-	-	23	1	.	47	
RS SZ-Bad	75	54	-	-	-	20	9	.	35	
RS Thiede	45	49	-	-	-	12	4	.	20	
Summe Realschulen	364	347	-	-	-	92	36	.	168	
Gymnasien										
Gymnasium Am Fredenberg	50	67	38	68	33	25	25	.	53	
Gymnasium Bad	141	128	122	105	94	48	159	.	93	
Kranich-Gymnasium	113	86	86	65	42	37	52	.	74	
Summe Gymnasien	304	281	246	238	169	110	236	.	220	
Gesamt	1.049	938	310	330	210	535	326	.	993	

* Außenstelle Salder

** Außenstelle Lesse

*** Außenstelle Waldschule

**** in der Tom-M utters-Schule (eine Tagesbildungsstätte der Lebenshilfe e.V. in Gebhardshagen) werden 90 Schülerinnen und Schüler betreut

***** in der Heinrich-Albertz-Schule (evangelische GS) werden 48 Schülerinnen und Schüler beschult

4.1.4 Schüler je Schuljahr 2020

Quelle: Stadt Salzgitter / Fachdienst Bildung

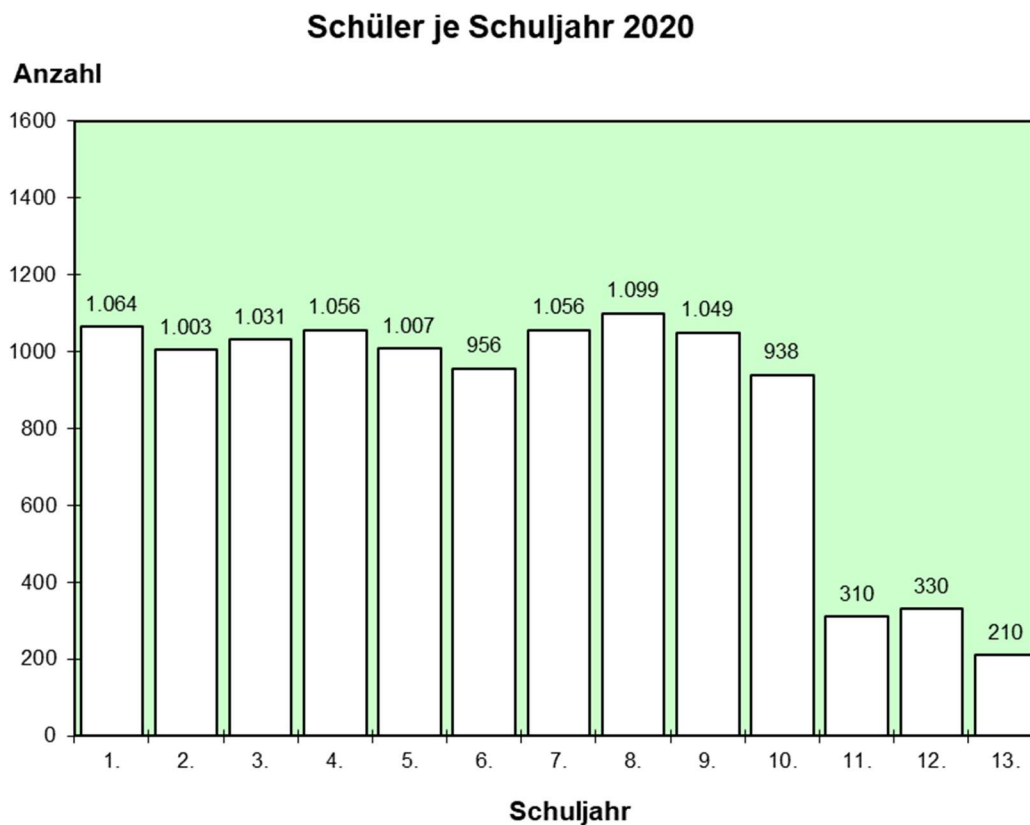

4.2 Berufsbildende Schulen

4.2.1 Entwicklung der Schülerzahlen in Salzburg 2000 bis 2020

Quelle: Stadt Salzburg / Fachdienst Bildung

Jahr	Anzahl Schüler					
	Gesamt	Schulform				
		Berufsschule Teilzeit	Berufsschule / Berufseinstiegsschule - Vollzeit-	Berufsfachschule	Fachschule	Fachoberschule, Berufliche Gymnasien
2000	3.412	2.154	211	423	154	470
2001	3.312	2.111	179	393	134	495
2002	3.356	2.061	189	428	134	544
2003	3.435	1.991	213	510	142	579
2004	3.529	2.021	202	598	100	608
2005	3.619	2.033	223	641	86	636
2006	3.576	2.022	196	646	84	628
2007	3.445	1.935	176	611	75	648
2008	3.473	1.927	167	617	76	686
2009	3.491	1.897	156	616	92	730
2010	3.452	1.878	137	561	105	771
2011	3.478	1.899	134	578	102	765
2012	3.408	1.924	132	504	104	744
2013	3.383	1.867	141	483	108	784
2014	3.403	1.859	129	467	106	842
2015	3.283	1.817	140	420	106	800
2016	3.371	1.788	194	454	123	812
2017	3.355	1.734	230	467	124	800
2018	3.327	1.756	232	506	115	718
2019	3.203	1.724	215	502	109	653
2020	3.132	1.693	201	525	93	620

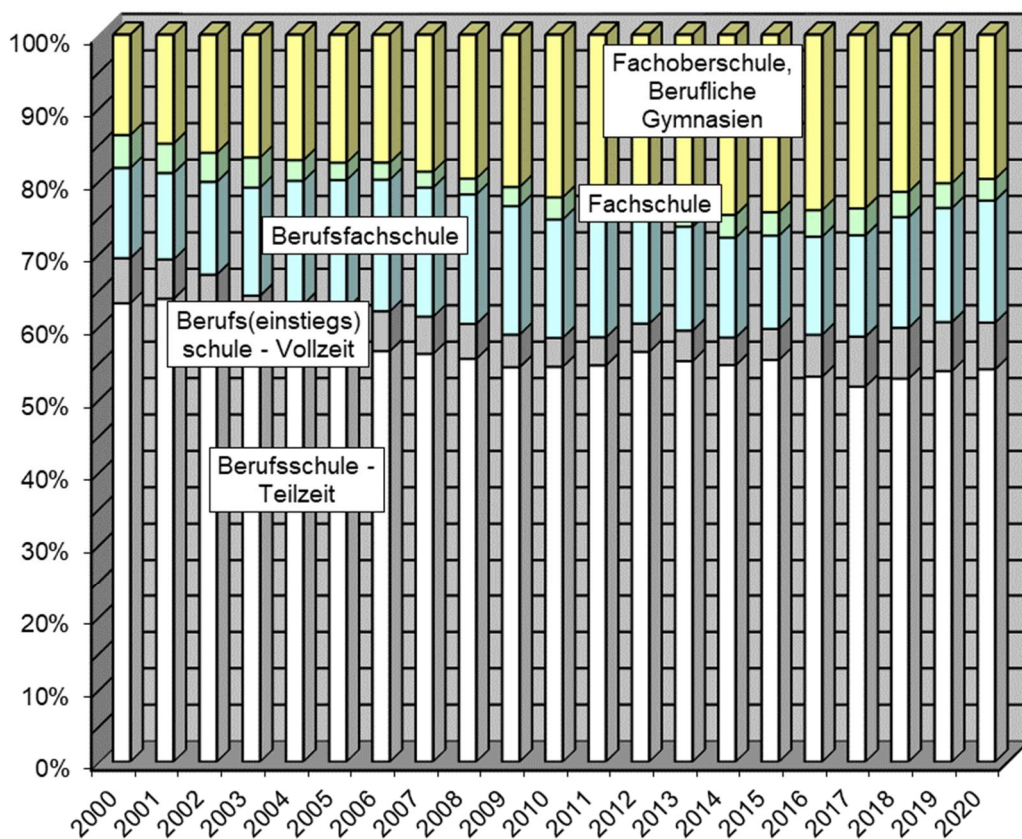

4.2.2 Schüler nach Schulformen 2020

Quelle: Stadt Salzgitter / Fachdienst Bildung

Schulform/Schule	insgesamt	Ausländer	sind beschult im ... Schuljahr				Gem. Klassen	Klassenverband	Schüler aus and. Gem.
			1.	2.	3.	4.			
Berufsschulen -Teilzeit-									
Ludwig-Erhard-Schule	451	38	151	158	142	-	-	23	99
BBS Fredenberg	1.242	196	307	328	339	268	-	70	505
Summe Berufsschulen -Teilzeit-	1.693	234	458	486	481	268	-	93	604
Berufsvorbereitungsjahr/Berufseinstiegsklassen/Sprint									
Berufseinstiegsklasse (BVJ) Sprachförderklassen BBS Fredenberg	50	48	50	-	-	-	-	4	-
Berufseinstiegschule (BES) BBS Fredenberg	109	52	32	77	-	-	-	7	7
Berufseinstiegschule (BES) Ludwig-Erhard-Schule	42	32	42	-	-	-	-	2	4
Summe Berufsvorbereitungsjahr/Berufseinstiegsklassen/Sprint	201	132	124	77	-	-	-	13	11
Berufsfachschulen (BFS)									
<i>1-jähr. BFS, die den Hauptschulabschluss voraussetzen</i>									
-BFS Wirtschaft (Schw.erp. Einzelhandel) Ludwig-Erhard-Schule	55	25	55	-	-	-	-	2	5
-BFS Holztechnik BBS Fredenberg	20	5	20	-	-	-	-	1	2
-BFS Hauswirtsch. u. Pflege (Hauswirtschaft) BBS Fredenberg	50	21	50	-	-	-	-	2	4
-BFS Metalltechnik (Schw.erp. Anlagenmechanik) BBS Fredenberg	28	7	28	-	-	-	-	1	3
-BFS Lebensmittelhandwerk BBS Fredenberg	22	7	22	-	-	-	-	1	-
<i>1-jähr. BFS, die den Sekundarabschluss I - Realschulabschluss- voraussetzen</i>									
-BFS Wirtschaft (Schw.erp. Büroberufe, Gesundheitswesen) Ludwig-Erhard-Schule	65	16	65	-	-	-	-	3	4
-BFS Elektrotechnik (Schw.erp. Mechatronik) BBS Fredenberg	45	7	45	-	-	-	-	2	6
<i>2-jähr. BFS, die zu einem schulischen Abschluss führt</i>									
-BFS Wirtschaft Klasse 2 Ludwig-Erhard-Schule	19	8	19	-	-	-	-	1	1
-BFS Ernährung und Hauswirtschaft Klasse 2 BBS Fredenberg	22	11	22	-	-	-	-	1	3
<i>2-jähr. BFS, die zu einem beruflichen Abschluss führt</i>									
-BFS Sozialassistent (Schw.erp. Sozialpädagogik) BBS Fredenberg	126	25	46	80	-	-	-	6	14
<i>3-jähr. BFS, die zu einem beruflichen Abschluss führt</i>									
-BFS Altenpflege BBS Fredenberg	73	9	24	23	26	-	-	3	13
Summe Berufsfachschulen (BFS)	525	141	396	103	26	-	-	23	55
Fachschulen (FS)									
FS Heizungs-, Lüftungs-, Klimatechnik BBS Fredenberg	19	-	12	7	-	-	-	2	18
FS Sozialpädagogik BBS Fredenberg	74	11	37	37	-	-	-	4	9
Summe Fachschulen (FS)	93	11	49	44	-	-	-	6	27
Fachoberschulen (FOS)									
FOS Wirtschaft Ludwig-Erhard-Schule	90	7	48	42	-	-	-	4	15
FOS Gestaltung BBS Fredenberg	55	20	26	29	-	-	-	2	6
FOS Technik BBS Fredenberg	95	24	50	45	-	-	-	4	5
FOS Gesundheit u. Soziales (Sozialpäd., Gesundheit-Pflege) BBS Fredenberg	97	34	54	43	-	-	-	4	18
Summe Fachoberschulen (FOS)	337	85	178	159	-	-	-	14	44
Berufliche Gymnasien (BGY)									
BGY Wirtschaft Ludwig-Erhard-Schule	116	8	44	36	36	-	-	6	23
BGY Gesundheit u. Soziales (Schw.erp. Gesundheit-Pflege) Ludwig-Erhard-Schule	52	5	23	15	14	-	-	3	10
BGY Technik (Mechatronik) BBS Fredenberg	44	7	24	10	10	-	-	3	7
BGY Gesundheit u. Soziales (Ökotroph.) BBS Fredenberg	71	10	28	21	22	-	-	4	10
Summe Berufliche Gymnasien (BGY)	283	30	119	82	82	-	-	16	50
Gesamt	3.132	633	1.324	951	589	268	-	165	791
Lehrkräfte									
-Ludwig-Erhard-Schule	58								
-BBS Fredenberg	118								
Summe Lehrkräfte	176								

4.3 Stadtbibliothek

4.3.1 Buch- und Medienbestand 2017 bis 2020

Quelle: Stadt Salzgitter / Fachdienst Bildung

Bibliothek	Bestand	Anzahl			
		2017	2018	2019	2020
SZ-Lebenstedt	Buchbestand und Zeitschriften	57.607	66.393	66.576	66.525
	Medienbestand insgesamt	12.021	11.364	11.430	7.653
	Spiele	895	908	927	686
	Blue Ray	408	432	458	401
	DVD	4.151	3.930	4.069	3.997
	CD	6.306	5.842	5.653	2.438
	CD-ROM	261	252	323	131
SZ-Bad	Buchbestand und Zeitschriften	29.416	35.253	34.849	35.329
	Medienbestand insgesamt	7.007	6.726	4.730	4.397
	Spiele	516	518	528	419
	Blue Ray	136	142	151	156
	DVD	2.460	2.323	2.202	2.297
	CD	3.764	3.612	1.737	1.436
	CD-ROM	131	131	112	89
Fredenber	Buchbestand und Zeitschriften	12.475	14.494	15.332	15.539
	Medienbestand insgesamt	2.427	2.396	2.710	2.834
	Spiele	230	234	245	145
	Blue Ray	50	53	60	62
	DVD	1.143	1.114	1.339	1.456
	CD	956	947	1.021	1.109
	CD-ROM	48	48	45	62

4.3.2 Ausleihe, Besucher und Neuanmeldungen 2017 bis 2020

Quelle: Stadt Salzgitter / Fachdienst Bildung

Bibliothek	Ausleihe, Besucher, Neuanmeldungen	Anzahl			
		2017	2018	2019	2020
SZ-Lebenstedt	Ausleihe	253.162	219.438	209.030	149.655
	Besucher
	Neuanmeldungen insgesamt	973	842	902	498
	Erwachsene	306	280	241	127
	Minderjährige	667	562	661	274
SZ-Bad	Ausleihe	161.764	157.158	129.770	93.999
	Besucher
	Neuanmeldungen insgesamt	508	435	479	136
	Erwachsene	169	160	107	43
	Minderjährige	339	275	372	71
Fredenber	Ausleihe	30.213	25.904	43.336	35.718
	Besucher
	Neuanmeldungen insgesamt	252	307	314	83
	Erwachsene	62	97	95	18
	Minderjährige	190	210	219	60
Alle	Fernleihe	520	364	107	82

Hinweis: Für die Jahre 2017, 2018, 2019 und 2020 liegen keine Besucherzahlen vor!

4.4 Städtische Volkshochschule

4.4.1 Lehrveranstaltungen, Unterrichtsstunden⁴⁸ und Teilnehmerzahlen insgesamt⁴⁹

Quelle: Stadt Salzgitter / Fachdienst Bildung

Belegungen nach dem Alter der Teilnehmer	Einheit	2017			2018			2019			2020		
		Lehrveranstaltungen	Unterrichtsstd.	Teilnehmer	Lehrveranstaltungen	Unterrichtsstd.	Teilnehmer	Lehrveranstaltungen	Unterrichtsstd.	Teilnehmer	Lehrveranstaltungen	Unterrichtsstd.	Teilnehmer
unter 18 Jahre	Anzahl			376			442			377			143
	%			3%			3%			3%			2%
18 bis 24 Jahre	Anzahl			262			389			229			200
	%			2%			3%			2%			3%
25 bis 34 Jahre	Anzahl			641			1.054			646			496
	%			4,9%			8,2%			5,4%			6,7%
35 bis 49 Jahre	Anzahl			1.421			1.677			1.207			816
	%			11%			13%			10%			11%
50 bis 65 Jahre	Anzahl			1.864			2.036			1.802			980
	%			14,4%			15,9%			15,2%			13,3%
über 65 Jahre	Anzahl			1.264			1.274			1.161			691
	%			10%			10%			10%			9%
ohne Angabe	Anzahl			7.138			3.189			1.584			3.366
	%			55%			25%			13%			46%
Zusammen	Anzahl	981	38.598	12.966	1.044	37.958	12.844	993	31.330	11.859	735	18.432	7.377
Anzahl der männlichen Teilnehmer an den Arbeitsgemeinschaften, Kursen u. Lehrgängen insgesamt				3.151			3.335			3.764			2.704
				24%			26%			32%			37%
Anzahl der weiblichen Teilnehmer an den Arbeitsgemeinschaften, Kursen u. Lehrgängen insgesamt				5.926			6.320			6.589			3.996
				46%			49%			56%			54%
Zusammen	Anzahl			12.966			12.844			11.859			6.700

⁴⁸ Angaben nach DVV-Statistiken⁴⁹ Beinhaltet das öffentliche Kursprogramm und Auftrags-/Vertragsmaßnahmen sowohl nach öffentlichen Vorgaben als auch nach freien Angeboten.

4.4.2 Lehrveranstaltungen des öffentlichen Kursprogrammes nach Belegungen und Programmbereichen⁵⁰

Quelle: Stadt Salzgitter / Fachdienst Bildung

Bildungsveranstaltungen / Programmbereiche	2017			2018			2019			2020		
	Lehrveranstaltungen	Unterrichtsstd.	Teilnehmer	Lehrveranstaltungen	Unterrichtsstd.	Teilnehmer	Lehrveranstaltungen	Unterrichtsstd.	Teilnehmer	Lehrveranstaltungen	Unterrichtsstd.	Teilnehmer
01 Gesellschaft - Umwelt - Politik	57	653	1.196	32	553	446	41	570	407	95	1.440	699
02 Kultur - Gestalten	82	1.480	1.437	79	1.095	1.705	54	778	1.056	42	541	560
03 Gesundheit	197	2.232	2.030	209	2.361	2.132	197	2.208	2.038	104	898	859
04 Sprachen	184	20.007	2.618	208	12.133	1.930	175	13.800	1.934	100	2.208	769
05 Arbeit - Beruf	60	766	355	80	1.706	463	57	1.361	415	62	246	164
06 Grundbildung - Schulabschluss	64	891	270	4	165	28	4	183	26	5	137	37
Zusammen :	644	26.029	7.906	612	18.013	6.704	528	18.900	5.876	408	5.470	3.088

4.4.3 Die Gewichtung einzelner ausgewählter Programmbereiche 2017 bis 2020 aufgrund der Teilnehmerzahlen

Quelle: Stadt Salzgitter / Fachdienst Bildung

Platz	2016		2017		2018		2019	
	Programmbereich	Teilnehmer	Programmbereich	Teilnehmer	Programmbereich	Teilnehmer	Programmbereich	Teilnehmer
1	Gesundheit	2.734	Sprachen	2.618	Gesundheit	2.132	Gesundheit	2.038
2	Sprachen	2.354	Gesundheit	2.030	Sprachen	1.930	Sprachen	1.934
3	Kultur - Gestalten	1.611	Kultur - Gestalten	1.437	Kultur - Gestalten	1.705	Kultur - Gestalten	1.056
4	Arbeit - Beruf	1.202	Gesellschaft -	1.196	Arbeit - Beruf	463	Arbeit - Beruf	415

⁵⁰ Angaben nach DVV-Statistiken. Die Programmbereichsgliederung ist dem Statistikbogen des Deutschen Volkshochschulverbandes angeglichen. Als Rechnungseinheit der Veranstaltungsdauer ist jeweils die Unterrichtsstunde mit 45 Minuten Unterrichtszeit zugrunde gelegt worden.

5 Sozialwesen

5.1 Bruttoausgaben, Einnahmen und Reine Ausgaben der Sozialhilfe in Salzburg 2019 und 2020

Quelle: Stadt Salzburg; Fachdienst Soziales

Sozialhilfe	Betrag in 1000 €	
	2019	2020
Bruttoausgaben d. Sozialhilfe		
Insgesamt	17.534	12.086
Hilfe zum Lebensunterhalt	2.042	292
davon außerhalb von Einrichtungen	1.663	107
davon laufende Leistungen	1.640	105
davon einmalige Leistungen	23	2
davon in Einrichtungen	379	186
davon laufende Leistungen	379	185
davon einmalige Leistungen	-	-
Grundsicherung im Alter und bei Erwerbsminderung		
davon außerhalb von Einrichtungen	.	.
davon laufende Leistungen	.	.
davon einmalige Leistungen	.	.
davon in Einrichtungen	.	.
davon laufende Leistungen	.	.
davon einmalige Leistungen	.	.
Hilfen zur Gesundheit	76	3
davon außerhalb von Einrichtungen	37	2
davon in Einrichtungen	39	1
Engliederungshilfe für Menschen mit Behinderung (SGB IX)	11.501	11.581
davon außerhalb von Einrichtungen	7.075	.
davon in Einrichtungen	4.426	.
Hilfe zur Pflege	3.663	211
davon außerhalb von Einrichtungen	399	3
davon in Einrichtungen	3.264	208
Hilfe zur Überwindung besonderer sozialer Schwierigkeiten	253	-
davon außerhalb von Einrichtungen	206	-
davon in Einrichtungen	48	-
Einnahmen		
Insgesamt	1.190	232
Hilfe außerhalb von Einrichtungen	256	99
davon Kostenbeiträge und Aufwendungsersatz; Kostenersatz	2	13
von Unterhaltspflichtigen	31	15
von Sozialleistungsträgern	174	66
von Übrigen	23	4
Rückzahlung gewährter Hilfen	25	0
Hilfe in Einrichtungen	935	4
davon Kostenbeiträge und Aufwendungsersatz; Kostenersatz	54	1
von Unterhaltspflichtigen	273	-
von Sozialleistungsträgern	400	3
von Übrigen	49	-
Rückzahlung gewährter Hilfen	158	-
Ohne Differenzierung außerhalb / innerhalb	-	129
Reine Ausgaben		
Insgesamt	16.344	11.854
Hilfe außerhalb von Einrichtungen	9.123	13
Hilfe in Einrichtungen	7.221	390
Ohne Differenzierung außerhalb / innerhalb	-	11.451

Hinweis: Die Werte der Grundsicherung sind ab 2017 nicht mehr Bestandteil der Statistik!

5.2 EmpfängerInnen laufender Hilfe zum Lebensunterhalt in Salzgitter 2019 und 2020 nach Geschlecht, Staatsangehörigkeit und Altersgruppen

Quelle: Stadt Salzgitter; Fachdienst Soziales

EmpfängerInnen laufender Hilfe zum Lebensunterhalt	Anzahl	
	2019	2020
Insgesamt	867	744
männlich	392	201
w eiblich	475	338
Außerhalb von Einrichtungen	215	205
männlich	96	103
w eiblich	119	102
Deutsche	161	155
Ausländer	54	50
im Alter von ... bis unter ... Jahren		
unter 7	8	8
7 - 11	9	6
11 - 15	8	8
15 - 18	-	1
18 - 21	-	-
21 - 25	14	11
25 - 50	76	79
50 - 60	51	54
60 - 65	34	31
65 - 70	15	7
70 - 75	-	-
75 und älter	-	-

5.3 Regelsätze nach dem Bundessozialhilfegesetz für das Jahr 2020

Quelle: Stadt Salzgitter; Fachdienst Soziales

Personengruppe	Regelsatz	Regelbedarfsstufe
	€	
Alleinstehende /Alleinerziehende	432	1
erw achsene Nicht-Erw erbsfähige / Behinderte (z.B. Wohngemeinschaften)	432	1
nicht erw erbstätige Erw achsene unter 25 Jahre im Haushalt der Eltern	432	1
Paare je Partner / Bedarfsgemeinschaften	389	2
erw achsene Behinderte in stationären Einrichtungen (bis Ende 2019)	389	2
Jugendliche vom 15. bis Vollendung des 18. Lebensjahres	328	4
Kinder vom 7. bis Vollendung des 14. Lebensjahres	308	5
Kinder bis Vollendung des 6. Lebensjahres	250	6

5.4 Ausgaben, Einnahmen und Reine Ausgaben nach dem Asylbewerberleistungsgesetz in Salzgitter 2018 bis 2020

Quelle: Stadt Salzgitter; Fachdienst Soziales

Asylbewerberleistungen		Betrag in 1000 €		
		2018	2019	2020
Ausgaben				
	Insgesamt	4.699	4.222	3.755
	1.1 Leistungen in besonderen Fällen	4.108	3.567	2.963
	davon: Hilfe zum Lebensunterhalt	3.368	2.899	2.363
	Leistungen nach 5.-9. Kapitel SGB XII	741	668	600
	1.2 Grundleistungen	574	532	668
	davon: Sachleistungen	306	328	463
	Wertgutscheine	-	-	-
	Geldleistungen für pers. Bedürfnisse	99	73	61
	Geldleistungen für den Lebensunterhalt	169	131	145
	1.3 Leistungen bei Krankheit	-	115	117
	1.4 Arbeitsangelegenheiten	1	1	-
	1.5 Sonstige Leistungen	15	8	7
Einnahmen				
	Insgesamt	77	72	66
	davon: von Unterhaltspflichtigen	2	3	3
	von Sozialleistungsträgern	48	52	53
	von Übrigen	27	17	9
Reine Ausgaben				
	Insgesamt	4.622	4.150	3.689

5.5 Alten- / Pflegeheime und Tagespflegeeinrichtungen in Salzgitter 2020

Quelle: Stadt Salzgitter; Fachdienst Soziales

Alten- / Pflegeheim	Bettenzahl
AWO - Wohn- und Pflegeheim Am Eikel	109
Haus am Vöppstedter Tor Carolinenhof	120
Haus Lange Wanne Barbarahof	121
Seniorenresidenz Am Greifpark	64
Katholisches Senioren-Pflegeheim "Maria im Tann"	65
Johanniterhaus Johann Sebastian Bach	102
Alten und Pflegeheim Am See gGmbH	114
Alten- und Pflegeheim Willig GmbH - Haus Lindenhof	130
Seniorenwohnsitz Waldkurhaus Lichtenberg GmbH	60
AWO - Wohn- und Pflegeheim Salzgitter-Thiede	130
Residenz Am Lindenberg gBmbH	94
ambet e. V. - Haus Amalia -	77
Pflegezentrum Irenenstift	141
Kurzzeitpflege Köhler	18
GERAS Seniorenpflege am Fredenberg	132
Alloheim Senioren-Residenz "Salzgitter"	112
Tagespflegeeinrichtungen	Platzzahl
DRK-Tagespflege "Haus Sonnenberg"	16
Mütterzentrum Salzgitter SOS Kinderdorf e. V. Tagespflege	12
Pflegeprofis - Tagespflege	15
Tagespflege Strunk	20

6 *Gesundheitswesen, Sport und Jugendförderung*

6.1 Gesundheitswesen

6.1.1 Fachpersonal des Fachdienstes Gesundheit 2016 bis 2020

Quelle: Stadt Salzgitter; Fachdienst Gesundheit

Personal	2016	2017	2018	2019	2020
Ärztlicher Dienst					
insgesamt	7	9	11	12	11
Amtsärzte	1	1	1	1	1
sonstige hauptamtliche Ärzte	6	8	10	11	10
Vertragsärzte 1)	1	-	-	-	-
Zahnärzte	1	1	1	1	1
Sonstiges fachlich vorgebildetes Personal					
insgesamt	44	43	46	57	93
Diplom Sozialarbeiter / -pädagogen 2)	10	10	12	12	13
Gesundheitsingenieure	3	3	3	4	4
Med. technische Assistentinnen	1	1	1	1	1
Gesundheitsaufseher	2	4	3	3	5
Lebensmittel Kontrolleure	-	-	-	-	-
Soz. med. Assistentinnen	2	3	3	3	3
sonst. Mitarbeiter u.ärztliche Hilfskräfte	16	14	16	26	59
Verwaltungspersonal / Schreibkräfte	10	8	8	8	8

1) davon eine/r in Ausbildung als Arzt/Ärztin für öffentl. Gesundheitswesen.

2) Stundenweise (von Fall zu Fall).

6.1.2 Im Stadtgebiet Salzgitter tätige Ärzte 2020

Quelle: Ärztekammer Niedersachsen

Gebiets- bezeichnung	Code	Ambulant / Praxis			Stationär / Krankenhaus			Behörden / Körperschafte n			In sonstiger ärztlicher Tätigkeit			Ohne ärztliche Tätigkeit			Gesamtzahl der Ärzte		
		m	w	ges.	m	w	ges.	m	w	ges.	m	w	ges.	m	w	ges.	m	w	ges.
kein Gebiet	1	5	8	13	37	22	59	1	5	6	1	2	3	5	5	10	49	42	91
prakt. Arzt	11	2	2	4	-	-	-	-	-	-	-	1	1	1	1	2	3	4	7
Allgemeinmed.	11001	22	24	46	-	1	1	-	-	-	1	2	3	11	1	12	34	28	62
Anästhesiologie	21001	2	2	4	14	4	18	-	-	-	2	-	2	1	4	5	19	10	29
Arbeitsmedizin	41002	1	-	1	-	-	-	-	-	-	7	2	9	1	-	1	9	2	11
Augenheilkunde	51001	4	5	9	-	-	-	-	-	-	-	-	-	1	-	1	5	5	10
Chirurgie	71001	4	-	4	1	2	3	-	-	-	-	-	-	3	1	4	8	3	11
Kinderchirurgie	71003	-	-	-	1	-	1	-	-	-	-	-	-	-	-	-	1	-	1
Orthopädie	71004	4	-	4	-	-	-	-	-	-	-	-	-	-	-	-	4	-	4
Orthop.u.Unfall	71103	6	-	6	6	-	6	-	-	-	-	-	-	-	-	-	12	-	12
Visceralchirurg	71105	1	-	1	5	-	5	-	-	-	-	-	-	1	-	1	7	-	7
Allgemeinchirur	71107	-	-	-	1	-	1	-	-	-	-	-	-	-	-	-	1	-	1
Gefäßchirurgie	72001	1	-	1	-	-	-	-	-	-	-	-	-	-	-	-	1	-	1
Rheumatolog/Ort	72002	1	-	1	-	-	-	-	-	-	-	-	-	-	-	-	1	-	1
Unfallchirurgie	72005	1	-	1	1	-	1	-	-	-	-	-	-	1	-	1	3	-	3
Visceralchir.	72006	-	-	-	1	-	1	-	-	-	-	-	-	-	-	-	1	-	1
Gynäkologie	81002	9	11	20	4	7	11	-	-	-	1	-	1	3	1	4	17	19	36
HNO	91001	5	1	6	-	-	-	-	-	-	-	-	-	1	1	2	6	2	8
Haut-u.Geschl.	101002	4	4	8	-	-	-	-	-	-	-	-	-	-	-	-	4	4	8
Innere Medizin	141002	11	7	18	6	5	11	-	-	-	2	1	3	7	2	9	26	15	41
Innere Med./LuB	141003	1	-	1	-	-	-	-	-	-	-	-	-	-	-	-	1	-	1
Lungenheilkunde	141005	-	-	-	-	-	-	-	-	-	-	-	-	-	1	1	-	1	1
Inn.Schw .Angio	141102	-	-	-	1	-	1	-	-	-	-	-	-	-	-	-	1	-	1
Inn.Schw .Kardio	141106	-	-	-	-	1	1	-	-	-	-	-	-	-	-	-	-	1	1
Inn.u.Gastro	141112	-	-	-	2	-	2	-	-	-	-	-	-	-	-	-	2	-	2
Inn.u.Kardiolog	141114	1	-	1	2	2	4	-	-	-	-	1	1	-	1	1	3	4	7
Inn.u.Nephro	141115	1	1	2	-	-	-	-	-	-	-	-	-	-	-	-	1	1	2
Gesamt.Innere	141902	-	-	-	1	-	1	-	-	-	-	-	-	-	-	-	1	-	1
Endokrinologie	142002	-	-	-	1	-	1	-	-	-	-	-	-	-	-	-	1	-	1
Gastroenterol.	142003	1	-	1	-	-	-	-	-	-	-	-	-	2	-	2	3	-	3
Kardiologie	142007	2	1	3	2	-	2	-	-	-	-	-	-	-	-	-	4	1	5
Nephrologie	142008	3	-	3	-	-	-	-	-	-	-	-	-	1	-	1	4	-	4
Pneumologie	142009	1	-	1	-	-	-	-	-	-	-	-	-	-	-	-	1	-	1
Kinderheilkunde	151001	3	2	5	-	-	-	-	2	2	-	-	-	2	2	4	5	6	11
Kinder-Jugendme	151002	1	1	2	2	2	4	-	-	-	-	-	-	-	-	-	3	3	6
Neonatologie	152003	1	1	2	1	-	1	-	-	-	-	1	1	1	-	1	3	2	5
Neuropädiatrie	152102	-	-	-	-	-	-	-	-	-	-	-	-	1	-	1	1	-	1
KindJuPsych.	161001	-	-	-	-	-	-	-	1	1	-	-	-	-	-	-	-	1	1
KindJuPsych.PT	161002	2	1	3	-	-	-	-	-	-	-	-	-	-	-	-	2	1	3
Mu.Ki.Ges.Chir	191002	1	-	1	-	-	-	-	-	-	-	-	-	-	-	-	1	-	1
Nervenheilkunde	201001	-	-	-	-	-	-	-	-	-	-	-	-	2	1	3	2	1	3
Neurol.+Psych.	201003	1	-	1	-	-	-	-	-	-	-	-	-	1	-	1	2	-	2
Neurochirurgie	211001	1	-	1	-	-	-	-	-	-	-	-	-	-	-	-	1	-	1
Neurologie	221001	-	3	3	-	-	-	-	-	-	-	-	-	-	-	-	-	3	3
Nuklearmedizin	231001	-	-	-	-	-	-	-	-	-	-	-	-	1	-	1	1	-	1
Öfftl.Gesundh.	241001	-	-	-	-	-	-	1	-	1	-	-	-	-	1	1	1	1	2
Pathologie	251003	1	1	2	-	-	-	-	-	-	-	-	-	-	-	-	1	1	2
Psychiatrie	291001	1	3	4	-	-	-	-	-	-	-	-	-	1	-	1	2	3	5
Psych./Psyther.	291002	-	1	1	1	-	1	-	-	-	-	-	-	-	-	-	1	1	2
Diagn.Radiolog.	311001	4	-	4	-	-	-	-	-	-	-	-	-	-	-	-	4	-	4
Radiologie alt	311002	2	3	5	-	-	-	-	-	-	-	-	-	1	-	1	3	3	6
NeuroradDiagno	312002	-	-	-	-	-	-	-	-	-	-	-	-	1	-	1	1	-	1
Urologie	371001	4	1	5	7	2	9	-	-	-	-	-	-	1	-	1	12	3	15
Gesamt		115	83	198	97	48	145	2	8	10	14	10	24	51	22	73	279	171	450

6.1.3 Bericht über meldepflichtige Krankheiten und Nachweise von Krankheitserregern innerhalb der Stadt Salzgitter 2020 nach dem Infektionsschutzgesetz (IfSG) /Teil 1

Quelle: Stadt Salzgitter; Fachdienst Gesundheit

Meldepflichtige Krankheit gemäß § 6 Abs. 1 Nr. 1 IfSG (zur Meldung verpflichtete Personen: Vorwiegend Ärzte)	Fälle
Namentlich ist zu melden der Verdacht, die Erkrankung sowie der Tod an einer aufgeführten Krankheit	
Botulismus	.
Cholera	.
Diphtherie	.
humane spongiforme Enzephalopathie, außer familiär-hereditärer Formen	.
akuter Virushepatitis	.
enteropathischem hämolytisch-urämischem Syndrom (HUS)	.
virusbedingtem hämorrhagischen Fieber	.
Keuchhusten	.
Masern	.
Meningokokken-Meningitis oder -sepsis	.
Milzbrand	.
Mumps	.
Pest	.
Poliomyelitis	.
Röteln einschließlich Rötelnembryopathie	.
Tollwut	.
Typhus abdominalis/Paratyphus	.
Windpocken	.
Verdacht oder Erkrankung an einer behandlungsbedürftigen Tuberkulose	.
Tod an einer behandlungsbedürftigen Tuberkulose	.
Clostridium-difficile-Infektion mit klinisch schwerem Verlauf (Erkrankung)	.
Tod an einer Clostridium-difficile-Infektion mit klinisch schwerem Verlauf	.
Meldepflichtige Krankheit gemäß § 6 Abs. 1 Nr. 2 IfSG	Fälle
Verdacht auf die Erkrankung an einer mikrobiell bedingten Lebensmittelvergiftung oder an einer akuten infektiösen Gastroenteritis, wenn ...	
eine Person betroffen ist, die eine Tätigkeit im Sinne des § 42 Abs. 1 IfSG ausübt	.
zwei oder mehr gleichartige Erkrankungen auftreten, bei denen der epidemiologische Zusammenhang wahrscheinlich ist oder vermutet wird	.
Meldepflichtige Krankheit gemäß § 6 Abs. 1 Nr. 3 bis 5 IfSG	Fälle
Verdacht einer über das übliche Ausmaß einer Impfreaktion hinausgehenden gesundheitlichen Schädigung	.
Verletzung eines Menschen durch ein tollwutkrankes, -verdächtiges oder ansteckungsverdächtiges Tier sowie die Berührung eines solchen Tieres oder Tierkörpers.	.
Auftreten einer bedrohlichen übertragbaren Krankheit, die nicht bereits nach den Nummern 1 bis 4 meldepflichtig ist	.
Meldepflichtige Krankheit gemäß § 6 Abs. 2 IfSG	Fälle
Meldung von Personen, die an einer behandlungsbedürftigen Lungentuberkulose leiden, und die Behandlung verweigern oder abbrechen	.
Meldepflichtige Krankheit gemäß § 6 Abs. 3 IfSG	Fälle
Nichtnamentlich: Auftreten von zwei oder mehr nosokomialen Infektionen, bei denen der epidemiologische Zusammenhang wahrscheinlich ist oder vermutet wird	.

Hinweis:

Für das Jahr 2020 liegen keine Daten vor!

6.1.4 Bericht über meldepflichtige Krankheiten und Nachweise von Krankheitserregern innerhalb der Stadt Salzgitter 2020 nach dem Infektionsschutzgesetz (IfSG) /Teil 2

Quelle: Stadt Salzgitter; Fachdienst Gesundheit

Meldepflichtige Nachweise von Krankheitserregern gemäß § 7 Abs. 1 IfSG (zur Meldung verpflichtete Personen: Vorwiegend Untersuchungsstellen)	Fälle
Namentlich ist bei folgenden Krankheitserregern, soweit nicht anders bestimmt, der direkte oder indirekte Nachweis zu melden, soweit die Nachweise auf eine akute Infektion hinweisen)	
Adenoviren; Meldepflicht nur für den direkten Nachweis im Konjunktivalabstrich	.
Bacillus anthracis (Milzbrand)	.
Bordetella pertussis, Bordetella parapertussis (Keuchhusten)	.
Borrelia recurrentis (Läuserückfallfieber durch Kleiderlaus)	.
Brucella sp.	.
Campylobacter sp., darmpathogen	.
Chlamydia psittaci (Ornithose: Papageienkrankheit)	.
Clostridium botulinum oder Toxinnachweis	.
Corynebacterium spp., Toxin bildend (Diphtherie auslösendes Bakterium)	.
Coxiella burnetii (Das Bakterium verursacht das Q-Fieber)	.
humanpathogene Cryptosporidium sp.	.
Ebolavirus	.
Escherichia coli, enterohämorrhagische Stämme (EHEC)	.
Escherichia coli, sonstige darmpathogene Stämme	.
Francisella tularensis (Tularämie: Hasenpest)	.
FSME-Virus (Kann durch Zeckenbiss im Risikogebiet übertragen werden)	.
Gelbfiebertivirus	.
Giardia lamblia (Parasit)	.
Haemophilus influenzae; Meldepflicht nur für den direkten Nachweis aus Blut oder Liquor	.
Hantaviren (Kann sich im Mäusekot befinden)	.
Hepatitis-A-Virus (Unbehülltes Virus, wird über den Stuhl ausgeschieden)	.
Hepatitis-B-Virus; Meldepflicht für alle Nachweise (Übertragung: Blut und Geschl.Ver.)	.
Hepatitis-C-Virus; Meldepflicht für alle Nachweise (Übertragung: Blut und Geschl.Ver.)	.
Hepatitis-D-Virus; Meldepflicht für alle Nachweise (Übertragung: Blut und Geschl.Ver.)	.
Hepatitis-E-Virus (Unbehülltes Virus, wird über den Stuhl ausgeschieden)	.
Influenzaviren; Meldepflicht nur für den direkten Nachweis (Grippe)	.
Lassavirus (löst gefährliches Viral-Hämorrhagisches-Fieber aus, wie Ebola)	.
Legionella sp. (Legionellose oder Pontiac Fieber)	.
humanpathogene Leptospira sp.	.
Listeria monocytogenes; Meldepflicht nur für den direkten Nachweis aus Blut, Liquor oder anderen normalerweise sterilen Substraten sowie aus Abstrichen v. Neugeborenen	.
Marburgvirus (löst gefährliches Viral-Hämorrhagisches-Fieber aus, wie Ebola)	.
Masernvirus	.
Mumpsvirus	.
Mycobacterium leprae (Leptraerkrankung)	.
Mycobacterium tuberculosis/africanum, Mycobacterium bovis; Meldepflicht für den direkten Nachweis sowie nachfolgend für das Ergebnis der Resistenzbestimmung; vorab auch für den Nachweis säurefester Stäbchen im Sputum	.
Neisseria meningitidis; Meldepflicht nur für den direkten Nachweis aus Liquor, Blut, hämorrhagischen Hautinfiltraten oder anderen normalerweise sterilen Substraten (Meningitis: Das Bakterium verursacht eine Hirnhautentzündung)	.
Norovirus (Brechdurchfall saisonal von November bis Februar)	.
Poliovirus (Kinderlähmung)	.
Rabiesvirus (Tollwut)	.
Rickettsia prowazekii (Bakterium löst Fleckfieber aus, Übertragung durch Zecke o. Floh)	.
Rotavirus (Brechdurchfall)	.
Rubellavirus (Rötelnvirus)	.
Salmonella Paratyphi; Meldepflicht für alle direkten Nachweise	.

Hinweis:

Für das Jahr 2020 liegen keine Daten vor!

6.1.5 Bericht über meldepflichtige Krankheiten und Nachweise von Krankheitserregern innerhalb der Stadt Salzgitter 2020 nach dem Infektionsschutzgesetz (IfSG) /Teil 3

Quelle: Stadt Salzgitter; Fachdienst Gesundheit

Salmonella Typhi; Meldepflicht für alle direkten Nachweise	.
Salmonella, sonstige	.
Shigellen sp. (Bakterien lösen die Shigellose aus)	.
Trichinella spiralis (Fadenwurm)	.
Varizella-Zoster-Virus (Windpocken und Gürtelrose)	.
Vibrio cholerae O 1 und O 139 (Cholera)	.
Yersinia pestis (Pest wird durch Rattenfloh auf den Menschen übertragen)	.
Yersinien spp., darmpathogen (Bakterium das Durchfall auslöst)	.
andere Erreger hämorrhagischer Fieber	.
Chikungunya-Virus (Übertragung: Stechmücken Risikogebiet)	.
Dengue-Virus (Übertragung: Stechmücken Risikogebiet)	.
West-Nil-Virus (Übertragung: Stechmücken Risikogebiet)	.
Zika-Virus (Übertragung: Stechmücken Risikogebiet und Geschlechtsverkehr von Erkr.)	.
sonstige Arboviren (Viren, die durch Stechmücken usw. übertragen werden können)	.
Staphylococcus aureus; Methicillin-resistente Stämme (MRSA); Meldepflicht für den Nachweis aus Blut oder Liquor	.
Enterobacteriaceae mit Carbapenem-Nichtempfindlichkeit oder bei Nachweis einer Carbapenemase-Determinante, mit Ausnahme der isolierten Nichtempfindlichkeit gegenüber Imipenem bei Proteus spp., Morganella spp., Providencia spp. und Serratia marcescens;	.
Acinetobacter spp. mit Carbapenem-Nichtempfindlichkeit oder bei Nachweis einer Carbapenemase-Determinante; Meldepflicht bei Infektion oder Kolonisation	.
Meldepflichtige Erkrankungen gemäß § 34 Abs. 6 IfSG durch Gemeinschaftseinrichtungen (Kita's, Schulen usw.) an das Gesundheitsamt	Fälle
Kopflausbefall	.
Scharlach und sonstige Streptococcus pyogenes-Infektionen	.
Windpocken	.
Keuchhusten	.
Cholera	.
Diphtherie	.
Enteritis durch enterohämorrhagische E.coli (EHEC)	.
virusbedingtem hämorrhagischen Fieber	.
Haemophilus influenzae Typ b-Meningitis	.
Impetigo contagiosa (ansteckende Borkenflechte)	.
ansteckungsfähige Lungentuberkulose	.
Masern	.
Meningokokken-Infektion	.
Mumps	.
Paratyphus	.
Pest	.
Poliomyelitis	.
Röteln	.
Shigellose	.
Typhus abdominalis	.
Virushepatitis A oder E	.
Skabies (Krätze)	.
infektiöse Gastroenteritis (nur für Kinder unter 6 Jahren)	.
Skabies (Krätze) / Hinweis: Für Ärzte besteht keine Meldepflicht!	Fälle
Die Leitung von Gemeinschaftseinrichtungen gemäß § 33 IfSG und bestimmte Einrichtungen gemäß § 36 Abs. 1 Nr. 2 bis 6 IfSG sind verpflichtet Erkrankungsfälle zu melden!	
Skabies-Meldungen von Gemeinschaftseinrichtungen (Schulen, Kita's)	.
Skabies-Meldungen von anderen Einrichtungen (Altenpflegeheim, Obdachlosenunterk.)	.
Ermittelte Skabies-Erkrankungen durch das Gesundheitsamt	.

Hinweis:

Für das Jahr 2020 liegen keine Daten vor!

6.1.6 Schulkinderfürsorge in Salzgitter 2017 bis 2020 / Untersuchte Schulanfänger nach Stadtteilen

Quelle: Stadt Salzgitter; Fachdienst Gesundheit

Untersuchte Schulanfänger				
Stadtteil	2017	2018	2019	2020
Bad	209	190	180	201
Barum	9	5	6	6
Beddingen	3	4	4	4
Beinum	5	6	5	6
Bleckenstedt	6	4	5	5
Bruchmachersen	7	7	5	7
Calbecht	3	2	6	3
Drütte	4	3	-	3
Engelnstedt	5	1	5	5
Engerode	-	1	2	3
Flachstöckheim	11	11	6	13
Gebhardshagen	58	61	45	50
Gitter	5	10	14	9
Gr. Mahner	5	6	5	4
Hallendorf	18	15	10	13
Heerte	15	17	11	18
Hohenrode	-	1	4	3
Immendorf	3	-	5	1
Lebenstedt	447	469	449	501
Lesse	17	9	15	6
Lichtenberg	23	29	18	27
Lobmachersen	12	9	7	11
Ohlendorf	4	4	2	5
Osterlinde	6	5	1	4
Reppner	12	7	5	8
Ringelheim	23	11	15	28
Salder	9	7	13	10
Sauingen	2	3	4	2
Thiede	95	110	103	94
Üfingen	4	4	12	4
Watenstedt	3	5	3	1

6.1.7 Jugendzahnpflege in Salzgitter 2020

Quelle: Stadt Salzgitter; Fachdienst Gesundheit

Untersuchungen im Rahmen der Jugendzahnpflege	Zahl der zu Unter-suchenden	Zahl der Unter-suchten	Behandlungsbedürftige	
			Anzahl	%
Untersuchungen der Zw eijährigen			Für das Jahr 2020 liegen keine Daten vor!	
Untersuchungen in Kindergärten u. Krippe				
Untersuchungen in Grundschulen				
Untersuchungen in Hauptschulen 5./6. Klassen				
Untersuchungen in Realschulen 5./6. Klassen				
Untersuchungen in der IGS 5./6. Klassen				
Untersuchungen in Gymnasien 5./6. Klassen				
Untersuchungen der Tom-Mutters-Schule SZ-Gebhardshagen				
Untersuchungen in Förderschulen				

6.1.8 Städtische Friedhöfe und Ehrenfriedhöfe in Salzgitter 2020

Quelle: Städtischer Regiebetrieb SRB Salzgitter

Friedhof		Grundstücks- eigentümer	Pflegefläche in m ²
SZ-Bad	Waldfriedhof	Stadt	131.056
SZ-Bad	Braunschweiger Str. / Pflegegräber	Stadt	-
SZ-Barum 1)		Stadt	6.358
SZ-Bleckenstedt		Stadt	3.856
SZ-Drütte		Stadt	2.505
SZ-Engelnstedt		Stadt	2.429
SZ-Engerode		Stadt	3.509
SZ-Flachstöckheim		Stadt	5.756
SZ-Gebhardshagen	alter Friedhof 1)	Stadt	6.185
SZ-Gebhardshagen	neuer Friedhof	Stadt	47.476
SZ-Hallendorf 2)		Stadt	-
SZ-Heerte		Stadt	5.277
SZ-Immendorf		Stadt	5.322
SZ-Lebenstedt	alter Friedhof 2)	Stadt	6.171
SZ-Lebenstedt	neuer Friedhof	Stadt	204.547
SZ-Reppner		Kirche	4.569
SZ-Ringelheim	Kapelle	Kirche	192
SZ-Salder		Stadt	6.335
SZ-Thiede		Stadt	39.785
SZ-Watenstedt	alter Friedhof 2)	Stadt	-
SZ-Watenstedt	neuer Friedhof	Stadt	7.784
gesamt			489.112
Ehrenfriedhöfe			
SZ-Hallendorf	Westernholz 3)	Stadt	9.387
SZ-Lebenstedt	Jammertal 3)	Stadt	113.196
gesamt			122.583

1) Pflege Kirche

2) Friedhof geschlossen.

3) Kriegsgräber haben unbegrenztes Ruherecht.

6.1.9 Städtische Grünanlagen in Salzgitter 2020

Quelle: Städtischer Regiebetrieb SRB Salzgitter

Stadtteil	Städtische Grünanlagen in Salzgitter 2020	
	Anzahl	m ²
SZ-Bad	36	511.614
SZ-Barum	5	8.378
SZ-Beddingen	1	20.842
SZ-Beinum	3	3.772
SZ-Bleckenstedt	1	2.620
SZ-Bruchmachersen	2	24.002
SZ-Calbecht	1	397
SZ-Drütte	-	-
SZ-Engelnstedt	4	51.110
SZ-Engerode	2	14.094
SZ-Flachstöckheim	9	43.603
SZ-Gebhardshagen	21	236.548
SZ-Gitter	1	1.243
SZ-Groß Mahner	-	-
SZ-Hallendorf	3	21.982
SZ-Heerte	2	220
SZ-Hohenrode	-	-
SZ-Immendorf	-	-
SZ-Lebenstedt	60	2.237.269
SZ-Lesse	6	11.651
SZ-Lichtenberg	7	96.178
SZ-Lobmachersen	2	147
SZ-Ohlendorf	2	1.735
SZ-Osterlinde	-	-
SZ-Reppner	1	6.733
SZ-Ringelheim	5	6.579
SZ-Salder	5	7.043
SZ-Sauingen	-	-
SZ-Thiede	12	222.639
SZ-Üfingen	2	2.500
SZ-Watenstedt	2	9.702
Stadt Salzgitter	195	3.542.601

6.2 Sport

6.2.1 Besucher in den Bädern der Thermalsolbad Salzgitter GmbH im Jahr 2020

Quelle: Thermalsolbad Salzgitter GmbH

Bad	Kategorie	Besucher
Hallenfreibad SZ-Lebenstedt	Erwachsene	31.481
	Kinder	12.369
	Schulen	5.802
	Vereine	11.525
	Gesamt:	61.177
Thermalsolbad SZ-Bad	Thermal-Sole-Wellenbad - Erwachsene	20.066
	Thermal-Sole-Wellenbad - Kinder	6.266
	Sauna-Land	2.602
	Fitness-Treff	47.179
	Schulen	1.736
	Vereine	7.171
Zwischensumme		85.020
	Praxis für Krankengymnastik - Behandlungen	24.610
Gesamt:		109.630

Besucher im Hallenfreibad SZ-Lebenstedt 2020

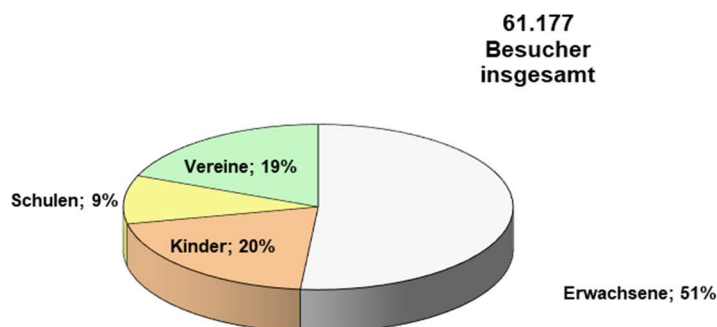

Besucher im Thermalsolbad SZ-Bad 2020

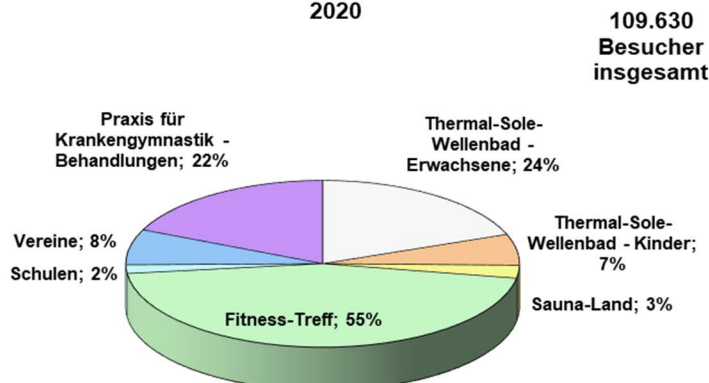

6.2.2 Sportvereine und Mitgliederzahlen in Salzgitter nach Sportarten⁵¹

Quelle: Stadt Salzgitter; Bäder, Sport und Freizeit Salzgitter GmbH

Stand:31.12.2020

Sportart	Vereine	Mitglieder der Vereine				
		gesamt	männlich		weiblich	
		Anzahl	Anzahl	%	Anzahl	%
Aikido	1	6	4	67	2	33
American Football	1	159	143	90	16	10
Badminton	3	218	140	64	78	36
Bahnengolf	1	20	15	75	5	25
Basketball	2	77	48	62	29	38
Behindertensport	7	297	110	37	187	63
Billard	1	28	21	75	7	25
Boxen 7)	3	338	271	80	67	20
Cheerleading und Cheerdance	3	249	11	4	238	96
Dart	7	161	149	93	12	7
Eissport 1)	1	126	92	73	34	27
Fechten	1	9	5	56	4	44
Fußball	27	4.752	3.910	82	842	18
Golf	1	559	365	65	194	35
Handball	11	836	482	58	354	42
Ju Jutsu	2	37	28	76	9	24
Judo	2	62	44	71	18	29
Kanu	2	131	87	66	44	34
Karate	2	92	57	62	35	38
Kegeln 2)	5	139	113	81	26	19
Leichtathletik	6	583	288	49	295	51
Petanque	2	22	12	55	10	45
Radsport	1	19	15	79	4	21
Reiten/Pferdesport	4	332	40	12	292	88
Rettungsschwimmen	3	1.069	565	53	504	47
Ringern	1	116	103	89	13	11
Rudern	1	80	56	70	24	30
Schach	3	73	69	95	4	5
Schießsport 3)	22	1.902	1.307	69	595	31
Schwimmen 4)	9	1.018	513	50	505	50
Segelfliegen/Luftsport	2	201	176	88	25	12
Segeln/Windsurfen	1	198	149	75	49	25
Taekwon-Do	1	24	15	63	9	38
Tanzsport	3	160	62	39	98	61
Tauchen 5)	3	339	231	68	108	32
Tennis	12	1.449	934	64	515	36
Tischtennis	14	547	485	89	62	11
Turnen 6)	31	5.707	1.882	33	3.825	67
Volleyball	7	277	139	50	138	50
zusammen	209	22.412	13.136	59	9.276	41

1) einschl. Eiskunstlauf, Eistanz, Eisstockschießen

2) einschl. Bowling.

3) einschl. Bogenschießen

4) einschl. Wasserball und Wasserspringen.

5) einschl. Flossenschwimmen u. Unterwasserrugby

6) einschl. Gymnastik, Trampolinturnen, Faustball und Prellball

7) einschl. Kickboxen

⁵¹ Mehrfachnennungen möglich

6.2.3 Grafik Mitglieder in Sportvereinen nach Sportarten

Quelle: Stadt Salzburg; Bäder, Sport und Freizeit Salzburg GmbH

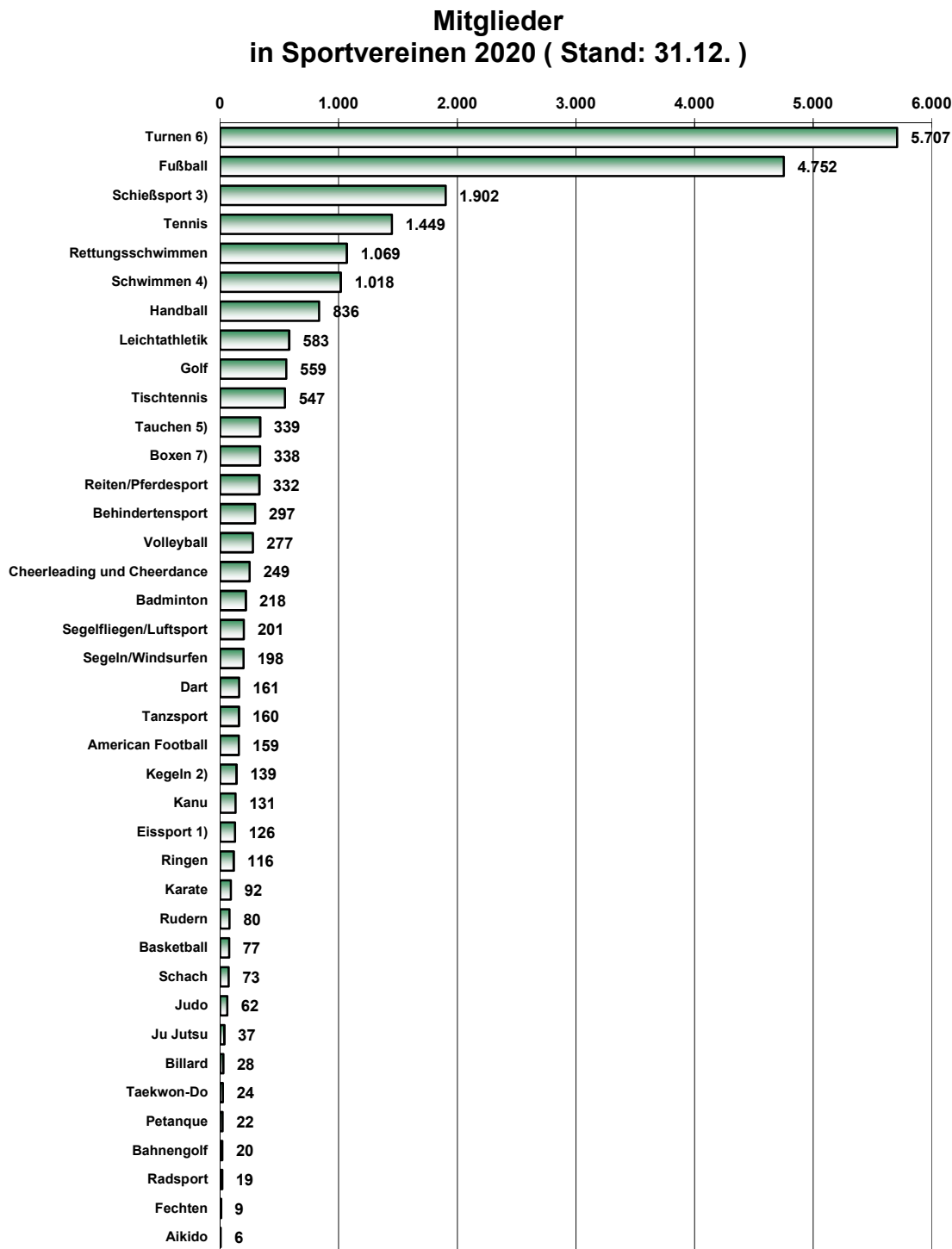

- 1) einschl. Eiskunlauf, Eistanz, Eisstockschießen
- 2) einschl. Bowling
- 3) einschl. Bogenschießen
- 4) einschl. Wasserball und Wasserspringen
- 5) einschl. Flossenschwimmen u. Unterwasserrugby
- 6) einschl. Gymnastik, Trampolinturnen, Faustball und Prellball

6.2.4 Sportvereine, Mitgliederzahlen und Sportstätten in Salzgitter nach Stadtteilen

Quelle: Stadt Salzgitter; Bäder, Sport und Freizeit Salzgitter GmbH

Stand: 31.12.2020

Salzgitter-	Ver- eine	Mitglieder der Vereine			Städtische, vereinseigene und gewerbliche Sportstätten								
		gesamt	männ- lich	weib- lich	Spiel- felder 1)	Rund- lauf- bahnen	Sport- hallen 2)	Turn- u. Gym- nastik- hallen 3)	Schw- imm- bäder 4)	Tennisfelder		Schieß- sport- an- lagen	sonstige Sport- stätten
										im Freien	in Hallen		
Bad	21	4.671	2.021	2.650	13	2	1	15	1 SW	6	3	1 5)	
Barum	2	279	112	167	1	-	-	1		2	-	1	
Beddingen	3	214	85	129	1	-	-	1		-	-	1	
Beinum	1	48	5	43	2	-	-	1		-	-	-	
Bleckenstedt	2	221	69	152	2	-	-	-		-	-	-	
Bruchmachersen	1	98	23	75	-	-	-	-		-	-	-	
Calbecht	-	-	-	-	-	-	-	-		-	-	-	
Drütte	-	-	-	-	-	-	-	-		-	-	-	
Engelnstedt	1	84	47	37	-	-	-	-		-	-	-	
Engerode	-	-	-	-	-	-	-	-		-	-	-	
Flachstökkeim	2	556	207	349	3	-	-	2		3	-	1	
Gebhardshagen	6	2.246	1.130	1.116	2	1	1	4	1 F	6	-	1 6)	
Gitter	2	146	71	75	-	-	-	-		-	-	1	
Gr. Mahner	1	73	5	68	1	-	-	1		-	-	-	
Hallendorf	2	375	147	228	2	-	-	1		2	-	1	
Heerte	2	199	46	153	2	-	-	1		2	-	1	
Hohenrode	-	-	-	-	-	-	-	-		-	-	-	
Immendorf	1	208	94	114	2	-	-	-		2	-	-	
Lebenstedt	40	6.468	2.499	3.969	27	3	3	25	1 H	14	1	4 7)	
Lesse	2	872	401	471	1	-	-	2		-	-	1 8)	
Lichtenberg	4	790	356	434	2	-	-	1		4	-	1	
Lobmachersen	1	234	132	102	1	-	-	1		-	-	- 9)	
Ohlendorf	1	137	64	73	2	-	-	1		-	-	-	
Osterlinde	-	-	-	-	-	-	-	-		-	-	-	
Reppner	1	84	57	27	-	-	-	-		-	-	-	
Ringelheim	3	964	359	605	3	-	-	2		2	-	1 13)	
Salder	2	913	343	570	2	-	-	1		-	-	- 10)	
Sauingen	1	117	35	82	-	-	-	-		-	-	1	
Thiede	9	2.410	1.081	1.329	4	1	1	3	1 HF	6	2	2	
Üfingen	3	356	98	258	3	-	-	2		-	-	1 12)	
Watenstedt	-	-	-	-	-	-	-	1		-	-	-	
Gesamt	114	22.763	9.487	13.276	76	7	6	66	4	49	6	19	

1) vom Fußballverband für Wettspiele zugelassen (ab 1997 auch Jugendspielfelder)

2) mindestens 800 qm

3) mindestens 80 qm

4) H= Hallenbad, F= Freibad, SW= Solewellenbad

5) Kegelsportanlage / Reitsportanlage / Trimpfad / Golfplatz / Sqashanlage / Segelfluggelände / Beach-Volleyballfeld

6) Bahngolfanlage

7) Asphaltstockschießanlage / Eissporthalle / 2 Kegelsportanlagen / Regattastrecke / Segelfluggelände / 2 Freizeitsportanlagen / Bahngolfanlage /

Bowlingbahn / 2 Beach-Volleyballfelder

8) Beach-Volleyballfeld

9) Beach-Volleyballfeld

10) Reitsportanlage

11) Kegelsportanlage

12) 2 Bootshallen

13) 2 Petanquebahnen / Beach-Volleyballfeld

6.2.5 Altersstruktur der Sporttreibenden in Salzgitter

Quelle: Stadt Salzgitter; Bäder, Sport und Freizeit Salzgitter GmbH

Stand: 31.12.2020

Einheit	Sporttreibende gesamt	unter 7 Jahre	7 - 14 Jahre	15 - 18 Jahre	19 - 26 Jahre	über 26 Jahre
Anzahl	22.734	1.450	4.342	1.507	2.188	13.247
%	100%	6,4%	19,1%	6,6%	9,6%	58,3%
männlich	13.272	728	2.414	862	1.425	7.843
weiblich	9.462	722	1.928	645	763	5.404

6.2.6 Ausgaben für den Sport 2014 bis 2020

Quelle: Stadt Salzgitter; Bäder, Sport und Freizeit Salzgitter GmbH

Zuschuss / Investition	2014 €	2015 €	2016 €	2017 €	2018 €	2019 €	2020 €
Zuschüsse an Vereine							
Zuschüsse für Sportplatzpacht und Raummieten	-	-	-	-	-	-	-
Zuschüsse z. Sportstättenb.	149.220	159.080	154.820	94.680	130.081	96.318	98.201
Lfd. Unterhalt f. Sportanl.	318.267	316.989	335.801	320.535	307.199	299.082	308.165
Zuschüsse f. Sportgeräte	-	-	-	-	-	-	-
Sportärztl. Betreuung	-	-	-	-	-	-	-
Lehrgänge, Verant.	9.426	1)	1)	1)	1)	1)	1)
Sportlehrerkräfte und Übungsleiter	73.421	74.986	70.014	70.950	68.116	61.566	45.979
Generalinstandsetzungen	-	-	-	-	-	-	-
Teiln. an Meisterschaften u. Fahrten Regional- u. Bundesliga	6.600	6.367	7.382	5.870	4.618	7.565	4.135
Vereinsjubiläen	-	-	-	-	-	-	-
Sonstige Zuschüsse (Verant. in Salzgitter, Talentf. Erw. d. Sportangebotes)	5.599	4.238	5.251	6.316	5.660	5.960	28.603
Summe	562.533	561.660	573.267	498.351	515.674	470.491	485.083

1) es gibt keinen direkten Zuschuss für Lehrgänge und Veranstaltungen an Sportvereine; die bislang aufgeführten indirekten Zuschüsse sind stark rückläufig und können nicht mehr ausgewertet werden.

6.2.7 Städtische Kinderspiel- und Bolzplätze sowie Spielpunkte in Salzgitter 2020 nach Stadtteilen / Teil 1

Quelle: Städtischer Regiebetrieb SRB Salzgitter

Stadtteil	Lage	Eigentümer	Größe	Geräte
			m ²	Anzahl
SZ-Bad	Altstadtschule	Stadt	622	5
	Am Wäldchen	Stadt	1.503	7
	Augusta-Friedrichs-Str.	WohnBauGmbH	1.920	4
	Breslauer Str.	Stadt	65	1
	Ernst-Reuter-Str.	Stadt	2.219	4
	Greifpark (kl. Teilfläche)	Stadt	50	4
	Rollhockeyplatz Friedrich-Ebert-Str.	Stadt	550	2
	Gustav-Stollberg-Ring	WohnBauGmbH	111	3
	Hinter dem Salze (Bolzplatz)	Stadt	680	2
	Katzenwiesenring	Stadt	2.170	7
	Leonorenstr./Elisabethstr.	Stadt	308	7
	Marktplatz	Stadt	40	5
	Martin Luther Platz	Stadt	30	3
	Pommernring	Stadt	4.150	4
	Roxy-Helco	Stadt	2.414	8
	Union-Sportplatz (Bolzplatz)		647	2
	SZ-Barum	Burgstraße	Stadt	828
Pfarranger		Stadt	395	3
SZ-Beddingen	An der Zuckerfabrik	Stadt	2.536	6
	Hohle Str.	Salzgitter AG	460	6
SZ-Beinum	Am Pfarrhaus	Stadt	683	5
SZ-Bleckenstedt	Schw erdfegerstraße	Stadt	1.635	7
SZ-Bruchmachtersen	Köppenweg	Stadt	547	3
	Söhlekamp	Stadt	442	4
	Am Umspannwerk (Bolzplatz)	Stadt	-	-
SZ-Calbecht	Obere Dorfstraße	Stadt	1.084	5
SZ-Drütte	Am Spielplatz	Kirche	632	3
SZ-Engelnstedt	Hobarg	Stadt	2.647	8
SZ-Engerode	An der Hannoverschen Treue	Stadt	1.358	3
	Erw äsche (Bolzplatz)	P S I	1.875	2
SZ-Flachstökheim	Gutspark	Stadt	800	3
	Trittelhorn	Stadt	-	-
SZ-Gebhardshagen	Am Festplatz	Stadt	1.607	9
	0	0	-	-
	0	0	-	-
	Dotterbruch	Stadt	1.349	6
	Am Teichberg	Stadt	4.250	8
	Kleines Feld	Stadt	1.521	3
	0	0	-	-
	Waldring	Stadt	50	1
	Zw ölfackerweg	Stadt	1.255	5
	Ritterburg-Spielplatz	Stadt	1.004	7
SZ-Gitter	Am Speelhof	Stadt	798	6
SZ-Groß Mahner	Am Sattelhof	Stadt	590	7
SZ-Hallendorf	0	0	-	-
	Immenhof	Stadt	1.168	3
	Kämmerchenweg	Stadt	1.377	2
	Westernstr.	Stadt	3.870	9
SZ-Heerte	Hagedornweg	Stadt	2.442	6
	Am Heerter Anger	Stadt	1.520	4
SZ-Hohenrode	Bolzplatz Am Gutshof	Stadt	2.249	2
	Schacht-Georg-Str.	Stadt	415	5

6.2.8 Städtische Kinderspiel- und Bolzplätze sowie Spielpunkte in Salzgitter 2020 nach Stadtteilen / Teil 2

Quelle: Städtischer Regiebetrieb SRB Salzgitter

Stadtteil	Lage	Eigentümer	Größe	Geräte
			m ²	Anzahl
SZ-Immendorf	Immendorfer Straße	Stadt	785	5
SZ-Lebenstedt	Schölkegraben (Spielpunkt)	Stadt	150	5
	Alm (Bolzplatz)	Stadt	13.119	2
	Böcklinweg	Stadt	759	6
	Entenspill	Stadt	1.972	3
	Falkenhorst	Stadt	1.121	6
	Hans-Böckler-Ring	Stadt	2.599	-
	Haydnstr.	Stadt	700	3
	Hüttenring (Bürgerpark)	Stadt	7.999	11
	In den Blumentriften	Stadt	64	2
	Karl-Heidenblut-Weg	Stadt	230	1
	Kälberanger (GA - Teilbereich)	Stadt	200	2
	Krähenriede (Bolzplatz)	Stadt	6.885	2
	Kranichdamm (EKZ)	Stadt	304	2
	Martinweg	Stadt	1.142	8
	Moränenweg	Stadt	781	4
	Pappelweg	Stadt	3.813	13
	Quartierspark Seeviertel (Teilfläche)	Stadt	500	7
	Spielplatz am Rathaus mit Skateranlage	Stadt	8.452	9
	Rubensweg	Stadt	-	-
	Piratenspielplatz	Stadt	10.839	16
	Spielplatz Westufer + Freizeitsportanlage	Stadt	3.000	25
	Sinterweg	Stadt	1.575	5
	Spitzwegpassage	Stadt	-	-
	Schillerstr. (EKZ Teilfläche)	Stadt	100	3
	Schwindweg	Stadt	1.286	10
	Spielplatz im Stadtpark	Stadt	3.750	10
	Sterntaler	Stadt	1.571	9
Bessemer Weg (Bolzplatz)	Stadt	2.529	3	
WAG-Park (Teilbereich)	Stadt	200	3	
SZ-Lesse	Dorfteich (kl. Teilfläche)	Stadt	50	2
SZ-Lichtenberg	Hinter den Höfen	Stadt	1.079	6
	Zingel	Stadt	1.319	4
	Unter der Burg	Stadt	850	8
SZ-Lobmachersen	Alte Siedlung	Stadt	1.022	8
	Am Kapitelhof	Stadt	575	6
SZ-Ohlendorf	Kastanienplatz	Stadt	387	4
SZ-Osterlinde	Bolzplatz zu den Specken	Stadt	4.805	4
	Schlesierweg	Stadt	914	9
SZ-Reppner	Külzenberg (Spiel- und Bolzplatz)	Stadt	7.401	4
	Lesser Str.	Stadt	176	2
	Herzogweg	Stadt	743	6
SZ-Ringelheim	Hirschberger Straße	Stadt	1.213	8
	Lerchenkamp	Stadt	3.077	11
	Hainbergblick	Stadt	2.058	3
SZ-Salder	Altfeld	Stadt	771	8
SZ-Sauingen	Quellenstraße (Spiel- und Bolzplatz)	Stadt	1.335	7
SZ-Thiede	An der Zwergenkuhle	Stadt	1.004	6
	Landratten-Spielplatz	Stadt	4.161	18
	Adalbert-Stifter-Straße (Spiel- und Bolzplatz)	Stadt	4.252	7
	Guldener Kamp	Stadt	1.120	7
	Unter den Eichen	Stadt	3.021	4
	Holunderweg	Stadt	1.500	7
	Lindenberg (Skate- und Bolzplatz)	Stadt	1.310	4
	Matthias-Claudius-Straße	Stadt	726	3
	Bolzplatz Brotweg	Stadt	2.548	2
	Fitnessparcours Tonkuhle	Stadt	460	8
	SZ-Üfingen	Zum Dummen Bruch	Stadt	560
SZ-Watenstedt	Hüttenstraße	Stadt	504	5
Summe			184.232	564

6.3 Jugendförderung

6.3.1 Amtsvormundschaften, Amtspflegschaften in Salzgitter 2011 bis 2020

Quelle: Stadt Salzgitter Fachdienst Kinder, Jugend und Familie

Stand: 31.12.

Jahr	Vaterschaftsfeststellungen					Unterhaltsklagen				Sorgeerklärungen	Mündelgeldeinnahmen
	Erledigte Fälle im Berichtsjahr	darunter			Im Berichtsjahr noch nicht abgeschlossen	insgesamt	darunter				
		Freiwillige Anerkennung	Erfolgreiche Klage	Abweisung, Zurücknahme der Klage			Im Berichtsjahr mit Erfolg abgeschlossen	Abweisung, Zurücknahme	Im Berichtsjahr noch nicht abgeschlossen		
2011	202	192	9	1	16	16	6	-	10	135	1.352.221
2012	214	191	22	1	-	17	11	-	6	144	-
2013	229	209	20	-	-	23	16	2	5	163	1.098.295
2014	253	236	11	4	2	16	11	-	5	197	1.123.392
2015	265	251	12	2	3	16	10	2	4	167	-
2016	306	302	3	1	5	18	14	-	4	220	1.085.684
2017	302	292	8	2	5	6	5	-	1	219	1.066.407
2018	292	272	17	3	20	5	5	-	-	215	1.086.475
2019	281	252	25	4	13	6	3	-	3	196	892.904
2020	324	303	18	3	10	11	6	1	4	237	495.106

Quelle: Stadt Salzgitter Fachdienst Kinder, Jugend und Familie

Stand: 31.12.

Jahr	Sparbuchbestand in €	Wertpapierbestand in €	Minderjährige unter			
			Amtsvormundschaft gesetzliche und bestellte	Amtspflegschaft gesetzliche und bestellte	Unterhaltspflegschaft	Beistandschaft
2011	62.280	7.243	34	35	1	1.369
2012	59.027	-	36	36	-	1.328
2013	41.726	-	27	37	1	1.340
2014	47.341	-	28	45	-	1.426
2015	20.534	-	72	34	1	1.425
2016	23.221	-	103	46	1	1.203
2017	27.201	-	74	64	2	1.053
2018	28.861	-	69	65	2	921
2019	31.796	-	45	69	1	831
2020	750	-	43	82	-	705

6.3.2 Jugendhilfe in Salzburg 2011 bis 2020

Quelle: Stadt Salzburg Fachdienst Kinder, Jugend und Familie

Stand: 31.12.

Jahr	Stellungnahmen im Rahmen der Familien- und Vormundschaftsgerichtshilfe				Beratungen		
	bei Adoption	zur elterlichen Sorge	zum Entzug der elterl. Sorge	bei sonstigem	allg. Beratungen gem. §16 SGB VIII ¹⁾	Trennungs- u. Scheidungsberatung gem. §17/18 SGB VIII ¹⁾	sonstige Mitwirkungen
2011	7	211	29	81	627	341	184
2012	7	130	21	103	611	369	123
2013	5	80	30	103	450	152	16
2014	0	38	57	213	524	211	9
2015	3	43	12	203	503	186	11
2016	6	66	29	172	467	278	10
2017	587	318	22
2018	857	530	.
2019	1000	422	.
2020	766	424	.

Hinweis:

Die Statistik **-Stellungnahmen im Rahmen der Familien- und Vormundschaftsgerichtshilfe-** wird ab 2017 nicht mehr geführt. Die Anzahl der "sonstige Mitwirkungen" ist aufgrund der Nutzung einer anderen Datenquelle für die Kennzahl "Beratungen" aktuell ebenfalls nicht darstellbar.

Jahr	Hilfen zur Erziehung (H.z.E.)								
	ambulante Hilfen (H.z.E. gem. §§ 27 - 32 SGB VIII)			stationäre Hilfen (H.z.E. gem. §§ 33 u. 34 SGB VIII)			davon:		
	insgesamt	männlich	w weiblich	insgesamt	männlich	w weiblich	in Einrichtungen	in Pflegefamilien	bei Verwandten
2011	351	224	127	250	142	108	115	111	24
2012	319	166	153	238	122	116	113	115	10
2013	248	121	127	231	110	121	102	117	12
2014	279	148	131	246	128	108	114	90	42
2015	210	119	101	224	121	103	104	116	4
2016	237	121	116	296	160	136	143	140	13
2017	234	128	106	301	172	129	155	100	46
2018	282	161	121	296	175	121	167	87	42
2019	250	134	116	265	147	118	154	74	39
2020	279	156	123	286	181	105	167	81	38

Jahr	Jugendgerichtshilfe						Minderjährige und junge Erwachsene Erziehungs- u. Jugendberatung ¹⁾		
	Jugendliche (14 bis unter 18 Jahre)			Heranwachsende (18 bis unter 21 Jahre)			insgesamt	männlich	weiblich
	insgesamt	männlich	w weiblich	insgesamt	männlich	w weiblich			
2011	195	170	25	247	217	30	686	370	316
2012	232	190	42	45	29	16	657	353	304
2013	247	203	44	51	36	15	694	384	310
2014	214	182	32	47	37	10	618	330	288
2015	260	224	36	36	30	6	652	352	300
2016	211	173	38	37	28	9	696	376	320
2017	258	202	56	83	60	23	635	362	273
2018	259	203	56	84	61	23	491	282	209
2019	265	204	61	95	69	26	535	319	216
2020	246	187	59	117	91	26	437	259	178

1) Im Jahr 2018 wurde die Statistik **- Minderjährige und junge Erwachsene... -** überarbeitet. Deshalb ist die Vergleichbarkeit der Daten mit den Vorjahren nicht gegeben.

6.3.3 Untergebrachte Minderjährige in Salzgitter 2011 bis 2020

Quelle: Stadt Salzgitter Fachdienst Kinder, Jugend und Familie

Stand: 31.12.

Jahr	Vom Jugendamt endgültig untergebrachte Minderjährige							
			davon in Heimen			davon in anderen Familien		
	m	w	gesamt	m	w	gesamt	m	w
2011	142	108	115	60	55	135	71	64
2012	122	116	113	64	49	115	59	56
2013	110	121	102	55	47	117	58	59
2014	134	112	114	70	44	132	75	57
2015	121	103	104	56	48	116	63	53
2016	160	136	143	84	59	140	73	67
2017	172	129	155	90	65	100	53	47
2018	175	121	167	95	72	129	66	63
2019	147	118	154	83	71	113	62	51
2020	181	105	167	89	78	119	65	54

m = männlich
w = weiblich

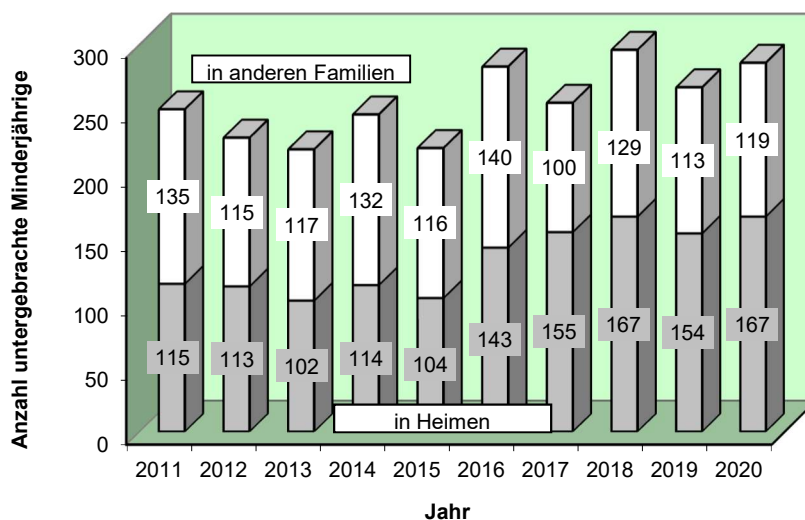

6.3.4 Einrichtungen der kommunalen Jugendarbeit in Salzgitter 2020

Quelle: Stadt Salzgitter Fachdienst Kinder, Jugend und Familie

Standort	Anzahl der Räume	Nutzfläche	Besucherzahl	davon						Dienstleistungstage
				Offener Bereich	Gruppenangebote	Veranstaltungen	Angebote Dritter	Angebote außer Haus	sonstige Angebote	
Ortschaft Nord										
SZ-Lebenstedt	Forellenweg 10 (Forellenhof)
SZ-Lebenstedt	Swindon Str. 75 (Graffiti)
Ortschaft Nordost										
SZ-Thiede	Am Sportpark 9
Ortschaft Ost										
SZ-Hallendorf	Westernstr.4
SZ-Watenstedt	Watenstedter Str.28
Ortschaft Süd										
SZ-Bad	Jahnstraße 13 (Hamburg)
SZ-Bad	Nord-Süd-Str. 5 (Bambula)
Ortschaft Südost										
SZ-Barum	Werkstr. 4
Ortschaft West										
SZ-Gebhardshagen	Vor der Burg 4
SZ-Heerte	Barumer Str. 8
Ortschaft Nordwest										
SZ-Lichtenberg	An der Heerstraße 20 (Chillhouse)
Gesamt :										

Hinweis:

Aufgrund der pandemischen Lage und der damit verbundenen Schließungen der Kinder- und Jugendtreffs ist eine valide Erfassung der Kennzahlen für den Bereich der Kinder- und Jugendförderung für das Jahr 2020 nicht möglich.

6.3.5 Ausgaben für die Jugendarbeit in Salzgitter 2020⁵²

Quelle: Stadt Salzgitter Fachdienst Kinder, Jugend und Familie

Ausgaben	Betrag €
Zuschüsse für freie Träger der Jugendarbeit	
Jugendfreizeiten	.
politische und kulturelle Jugendbildung (Seminare)	.
Ferien in Salzgitter	.
Internationale Jugendarbeit	.
Anmietung von Räumen	.
Sachmittel	.
Offene-Tür-Arbeit	.
Einzelzuschüsse	
für Teilnehmer an Veranstaltungen der Jugendarbeit	.
Förderung von internationalen Schüleraustausch	.
Jugendarbeit des Jugendamtes (ohne Jugendcamp Neuwerk)	
Jugendschutzaufgaben	.
Jugendfreizeitfahrten	.
politische und kulturelle Jugendbildung	.
Öffentlichkeitsarbeit/Infoveranstaltungen	.
Internationale Jugendarbeit	.
sonstige Veranstaltungen der Jugendarbeit	.
Gesamt	

Hinweis:

Aufgrund der pandemischen Lage und der damit verbundenen Schließungen der Kinder- und Jugendtreffs ist eine valide Erfassung der Kennzahlen für den Bereich der Kinder- und Jugendförderung für das Jahr 2020 nicht möglich.

⁵² ohne Personalkosten, ohne Unterhaltung der Einrichtungen und ohne Jugendcamp Neuwerk
Stadt Salzgitter - Referat für Wirtschafts- und Europaangelegenheiten

6.3.6 Ausgebildete Jugendleiter/innen in der Stadt Salzgitter 2011 bis 2020

Quelle: Stadt Salzgitter Fachdienst Kinder, Jugend und Familie

Verband	2011	2012	2013	2014	2015	2016	2017	2018	2019	2020
I Evang. Jugend	85	89	84	74	72	73	60	59	57	.
II Kath. Jugend (BDKJ)	9	17	16	18	18	20	19	18	19	.
III DGB-Jugend	-	-	-	-	-	-	-	-	-	.
IV Sportjugend im KSB SZ	-	-	-	-	-	-	-	-	-	.
V Jugendfeuerwehr	19	21	19	34	36	39	41	43	48	.
VI Jugendrotkreuz/ AWO	-	-	-	-	-	-	-	-	-	.
VII Jugendamt Abt. Jugendarbeit	120	124	114	115	116	114	112	113	115	.
VIII DLRG	-	-	-	-	-	-	-	-	-	.
IX Pfadfinder	-	-	-	-	-	-	-	-	-	.
X Sonstige Jugendgruppen 1)	20	20	18	21	20	22	21	20	23	.
Gesamt	253	271	251	262	262	268	253	253	262	.

1) Freikirchen, THW, Arbeiter-Samariterbund, Jugendverkehrsclub

Hinweis:

Aufgrund der pandemischen Lage und der damit verbundenen Schließungen der Kinder- und Jugendtreffs ist eine valide Erfassung der Kennzahlen für den Bereich der Kinder- und Jugendförderung für das Jahr 2020 nicht möglich.

6.3.7 Besucherzahlen in den städtischen Kinder- und Jugendtreffs in Salzgitter 2011 bis 2020

Quelle: Stadt Salzgitter Fachdienst Kinder, Jugend und Familie

Kinder- / Jugendtreff	Besucherzahlen										Nutzung durch Dritte ¹⁾
	2011	2012	2013	2014	2015	2016	2017	2018	2019	2020	
SZ-Bad (Hamberg)	13.271	11.371	11.326	14.837	19.798	17.155	19.010	9.230	4.789	.	.
SZ-Bad (Bambula)	3.986	5.072	5.679	4.891	4.452	4.296	4.135	739	2.971	.	.
SZ-Barum	7.924	5.690	6.325	6.652	5.208	1.258	819	211	152	.	.
SZ-Bleckenstedt	110	263	-	-	-	-	-	-	-	.	.
SZ-Flachstöckheim	1.794	712	317	-	-	-	-	-	-	.	.
SZ-Gebhardshagen	4.511	6.774	10.419	6.133	7.156	6.547	5.346	5.776	6.657	.	.
SZ-Hallendorf	8.945	7.467	10.412	10.752	8.835	2.312	1.183	2.500	3.146	.	.
SZ-Heerte	1.035	543	193	171	37	-	-	320	95	.	.
SZ-Lebenstedt (Graffiti)	7.807	11.318	10.274	5.413	11.411	14.886	19.084	16.290	2.724	.	.
SZ-Lebenstedt (Forellenhof)	12.521	13.828	14.181	15.524	2.893	8.581	10.973	9.037	16.759	.	.
SZ-Thiede	33.562	32.925	28.509	22.293	16.106	15.020	15.122	5.960	5.493	.	.
SZ-Watenstedt	4.428	3.644	4.119	3.141	1.306	493	748	520	9	.	.
SZ-Lichtenberg (Chillhouse)	4.642	7.837	12.768	11.605	10.798	11.208	11.573	6.159	6.502	.	.
Gesamt	104.536	107.444	114.522	101.412	88.000	81.756	87.993	56.742	49.297	.	.

¹⁾ Nutzung städtischer Kinder- und Jugendtreffs durch Dritte (Raumvergaben/Gruppen)

7 Bau- und Wohnungswesen

7.1 Wohngebäude in Salzgitter

7.1.1 Fertiggestellte Wohngebäude in Salzgitter 1991 bis 2020 – Neubau -

Quelle: Landesamt für Statistik Niedersachsen

Jahr	Wohngebäude insgesamt	davon mit ... Wohnungen			Bruttowohnfläche 1.000 m²	Zugang von Wohnheimen
		1	2	3 und mehr		
	Anzahl	Anzahl	Anzahl	Anzahl		
1991	184	149	21	14	32	-
1992	167	125	24	18	53	-
1993	168	122	21	25	68	-
1994	294	233	36	25	66	-
1995	203	150	36	17	43	-
1996	117	76	21	20	31	-
1997	116	80	17	19	34	-
1998	72	55	7	10	16	-
1999	229	167	33	29	44	-
2000	185	157	17	11	30	-
2001	45	40	3	2	8	-
2002	221	173	27	21	45	-
2003	182	153	19	10	32	-
2004	152	127	17	8	27	-
2005	75	66	7	2	12	-
2006	101	90	4	7	18	-
2007	69	58	8	3	14	-
2008	76	67	5	4	14	-
2009	53	45	4	4	10	-
2010	26	20	3	3	6	-
2011	38	30	3	5	10	-
2012	61	57	4	-	9	-
2013	74	66	4	4	13	-
2014	47	44	2	1	8	-
2015	40	37	2	1	7	-
2016	58	55	1	2	10	-
2017	75	67	4	4	15	1
2018	47	44	2	1	9	-
2019	55	50	1	4	12	-
2020	71	65	2	4	16	-

Zugang an Wohngebäuden
in Salzgitter 1991 bis 2020
- NEUBAU -

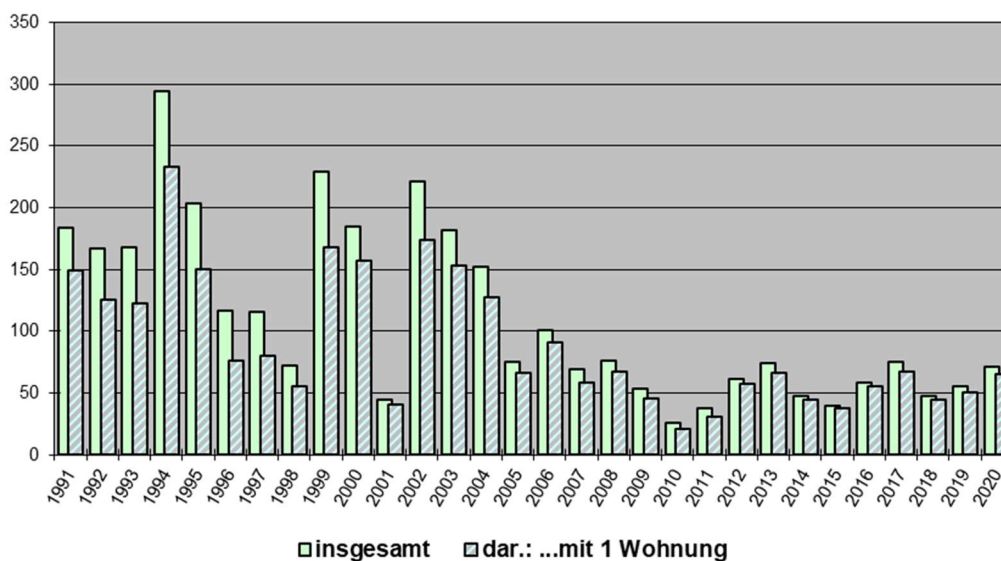

7.1.2 Fertiggestellte Wohngebäude in Salzgitter 2020 nach Stadtteilen – Neubau -

Quelle: Landesamt für Statistik Niedersachsen

Stadtteil	Wohngebäude insgesamt	davon mit ... Wohnungen			Bruttowohn- fläche	Wohnungen
		1	2	3 und mehr		
	Anzahl	Anzahl	Anzahl	Anzahl	m ²	Anzahl
Salzgitter ST Bad	14	14	-	-	2.141	14
Salzgitter ST Barum	-	-	-	-	-	-
Salzgitter ST Beddingen	1	1	-	-	128	1
Salzgitter ST Beinum	-	-	-	-	-	-
Salzgitter ST Bleckenstedt	-	-	-	-	-	-
Salzgitter ST Bruchmachersen	-	-	-	-	-	-
Salzgitter ST Calbecht	-	-	-	-	-	-
Salzgitter ST Drütte	-	-	-	-	-	-
Salzgitter ST Engelnstedt	1	1	-	-	197	1
Salzgitter ST Engerode	-	-	-	-	-	-
Salzgitter ST Flachstöckheim	-	-	-	-	-	-
Salzgitter ST Gebhardshagen	8	8	-	-	1.319	8
Salzgitter ST Gitter	-	-	-	-	-	-
Salzgitter ST Groß Mahner	1	1	-	-	187	1
Salzgitter ST Hallendorf	10	10	-	-	1.721	10
Salzgitter ST Heerte	-	-	-	-	-	-
Salzgitter ST Hohenrode	-	-	-	-	-	-
Salzgitter ST Immendorf	-	-	-	-	-	-
Salzgitter ST Lebenstedt	20	17	1	2	4.920	34
Salzgitter ST Lesse	1	1	-	-	150	1
Salzgitter ST Lichtenberg	4	4	-	-	648	4
Salzgitter ST Lobmachersen	-	-	-	-	-	-
Salzgitter ST Ohlendorf	-	-	-	-	-	-
Salzgitter ST Osterlinde	-	-	-	-	-	-
Salzgitter ST Reppner	1	1	-	-	76	1
Salzgitter ST Ringelheim	6	5	1	-	915	7
Salzgitter ST Salder	-	-	-	-	-	-
Salzgitter ST Sauingen	-	-	-	-	-	-
Salzgitter ST Thiede	3	1	-	2	3.095	36
Salzgitter ST Üfingen	1	1	-	-	162	1
Salzgitter ST Watenstedt	-	-	-	-	-	-
ohne Stadtteilkennziffer	-	-	-	-	-	-
Stadt Salzgitter	71	65	2	4	15.659	119

7.1.3 Wohngebäudebestand in Salzgitter nach Stadtteilen / Stand 31.12.2020

Quelle: Landesamt für Statistik Niedersachsen

Stadtteil	Wohngebäude insgesamt	davon in Wohngebäuden mit ... Wohnung(en)			Wohnungen
		1	2	3 und mehr	
	Anzahl	Anzahl	Anzahl	Anzahl	Anzahl
Bad	4.743	2.972	463	1.308	11.979
Barum	238	148	62	28	385
Beddingen	132	81	35	16	226
Beinum	177	119	43	15	262
Bleckenstedt	202	138	37	27	317
Bruchmachersen	247	181	41	25	368
Calbecht	96	66	19	11	145
Drütte	132	90	29	13	209
Engelstedt	242	172	43	27	380
Engerode	82	54	20	8	131
Flachstöckheim	365	272	51	42	547
Gebhardshagen	1.939	1.309	199	431	4.099
Gitter	251	188	43	20	351
Groß Mahner	204	137	51	16	300
Hallendorf	435	270	65	100	892
Heerte	340	245	61	34	506
Hohenrode	61	35	19	7	106
Immendorf	145	93	34	18	227
Lebenstedt	7.128	3.933	371	2.824	23.537
Lesse	392	269	98	25	560
Lichtenberg	1.045	810	138	97	1.581
Lobmachersen	293	204	69	20	413
Ohlendorf	167	125	26	16	239
Osterlinde	140	97	32	11	199
Reppner	217	172	34	11	279
Ringelheim	621	475	80	66	943
Salder	509	359	95	55	764
Sauingen	179	142	27	10	231
Thiede	2.570	1.703	290	577	5.430
Üfingen	294	204	69	21	435
Watenstedt	98	44	27	27	208
ohne Stadtteilkennziffer	4	3	1	0	9
Stadt Salzgitter	23.688	15.110	2.672	5.906	56.258

Bestand an Wohngebäuden in Salzgitter 2020 (Stand: 31.12.)
/ nach Art der Wohngebäude

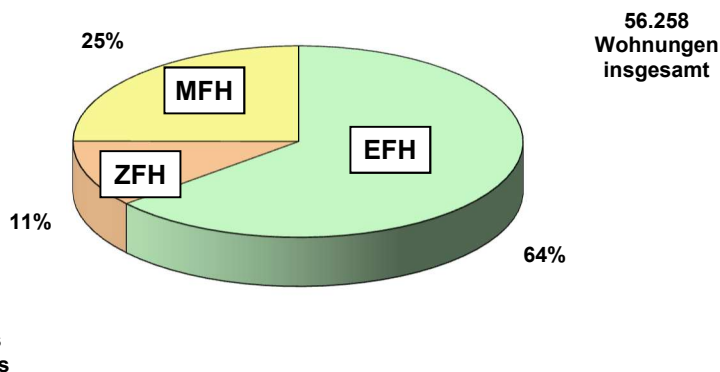

7.2 Wohnungen in Salzgitter

7.2.1 Fertiggestellte Wohnungen in Salzgitter 1991 bis 2020 – Neubau -

Quelle: Landesamt für Statistik Niedersachsen

Jahr	Wohnungen insgesamt	davon in Wohngebäuden mit ... Wohnung(en)			Bruttowohnfläche 1.000 m ²	Zugang von Wohnheimen
		1	2	3 und mehr		
	Anzahl	Anzahl	Anzahl	Anzahl		
1991	343	149	42	152	33	-
1992	688	125	48	515	54	-
1993	947	122	42	783	68	-
1994	733	233	72	428	66	-
1995	488	150	72	266	44	-
1996	376	76	42	258	31	-
1997	354	80	34	240	34	-
1998	137	55	14	68	16	-
1999	409	167	66	176	44	-
2000	243	157	34	52	30	-
2001	67	40	6	21	8	-
2002	376	173	54	149	45	-
2003	253	153	38	62	32	-
2004	214	127	34	53	27	-
2005	91	66	14	11	12	-
2006	137	90	8	39	18	-
2007	100	58	16	26	14	-
2008	107	67	10	30	14	-
2009	81	45	8	28	10	-
2010	50	20	6	24	6	-
2011	91	30	6	55	10	-
2012	65	57	8	-	9	-
2013	100	66	8	26	13	-
2014	54	44	4	6	8	-
2015	46	37	4	5	7	-
2016	72	55	2	15	10	-
2017	112	67	8	37	15	1
2018	63	44	4	15	9	-
2019	107	50	2	55	12	-
2020	119	65	4	50	16	-

Zugang an Wohnungen
in Salzgitter 1991 bis 2020
- NEUBAU -

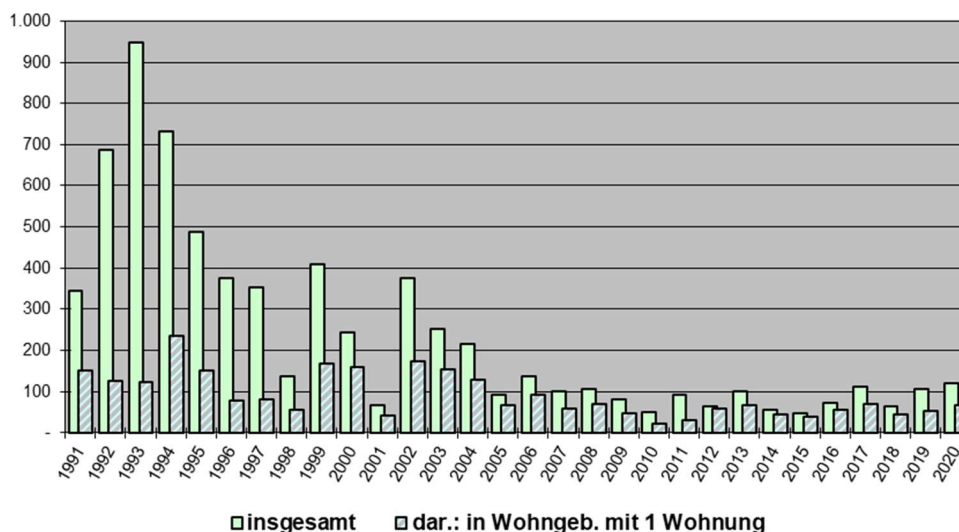

7.2.2 Fertiggestellte Wohnungen in Salzgitter 2020 nach Stadtteilen – Neubau -

Quelle: Landesamt für Statistik Niedersachsen

Stadtteil	Wohnungen insgesamt	davon in Wohngebäuden mit ... Wohnung(en)			Bruttowohn- fläche m ²	Wohngebäude Anzahl
		1	2	3 und mehr		
	Anzahl	Anzahl	Anzahl	Anzahl	m ²	Anzahl
Salzgitter ST Bad	14	14	-	-	2.141	14
Salzgitter ST Barum	-	-	-	-	-	-
Salzgitter ST Beddingen	1	1	-	-	128	1
Salzgitter ST Beinum	-	-	-	-	-	-
Salzgitter ST Bleckenstedt	-	-	-	-	-	-
Salzgitter ST Bruchmachtersen	-	-	-	-	-	-
Salzgitter ST Calbecht	-	-	-	-	-	-
Salzgitter ST Drütte	-	-	-	-	-	-
Salzgitter ST Engelnstedt	1	1	-	-	197	1
Salzgitter ST Engerode	-	-	-	-	-	-
Salzgitter ST Flachstöckheim	-	-	-	-	-	-
Salzgitter ST Gebhardshagen	8	8	-	-	1.319	8
Salzgitter ST Gitter	-	-	-	-	-	-
Salzgitter ST Groß Mahner	1	1	-	-	187	1
Salzgitter ST Hallendorf	10	10	-	-	1.721	10
Salzgitter ST Heerte	-	-	-	-	-	-
Salzgitter ST Hohenrode	-	-	-	-	-	-
Salzgitter ST Immendorf	-	-	-	-	-	-
Salzgitter ST Lebenstedt	34	17	2	15	4.920	20
Salzgitter ST Lesse	1	1	-	-	150	1
Salzgitter ST Lichtenberg	4	4	-	-	648	4
Salzgitter ST Lobmachtersen	-	-	-	-	-	-
Salzgitter ST Ohlendorf	-	-	-	-	-	-
Salzgitter ST Osterlinde	-	-	-	-	-	-
Salzgitter ST Reppner	1	1	-	-	76	1
Salzgitter ST Ringelheim	7	5	2	-	915	6
Salzgitter ST Salder	-	-	-	-	-	-
Salzgitter ST Sauingen	-	-	-	-	-	-
Salzgitter ST Thiede	36	1	-	35	3.095	3
Salzgitter ST Üfingen	1	1	-	-	162	1
Salzgitter ST Watenstedt	-	-	-	-	-	-
ohne Stadtteilkennziffer	-	-	-	-	-	-
Stadt Salzgitter	119	65	4	50	15.659	71

7.2.3 Wohnungsbestand in Salzgitter nach Stadtteilen / Stand 31.12.2020⁵³

Quelle: Landesamt für Statistik Niedersachsen / eigene Berechnungen

Stadtteil	Wohnungen insgesamt	davon mit ... Raum / Räumen							Wohnräume	Wohnfläche
		1	2	3	4	5	6	7 u. m.		
	Anzahl	Anz.	Anz.	Anz.	Anz.	Anz.	Anz.	Anz.	Anz.	m ²
Bad	12.488	477	617	2.299	4.907	2.353	992	843	52.668	985.851
Barum	394	4	9	38	100	81	78	84	2.141	42.887
Beddingen	230	2	4	28	56	69	27	44	1.208	26.158
Beinum	269	2	1	36	54	76	41	59	1.450	29.707
Bleckenstedt	322	-	13	46	63	96	34	70	1.718	36.011
Bruchmachersen	373	3	6	39	95	119	57	54	1.876	40.257
Calbecht	148	8	5	20	23	44	16	32	771	16.578
Drütte	211	1	3	26	64	53	26	38	1.060	21.954
Engelnstedt	390	2	8	43	85	122	50	80	2.051	42.206
Engerode	131	6	4	14	31	37	19	20	640	14.247
Flachstöckheim	551	-	11	92	129	131	93	95	2.787	56.051
Gebhardshagen	4.240	181	233	699	1.577	799	371	380	18.332	347.487
Gitter	355	1	12	50	60	81	78	73	1.874	39.994
Groß Mahner	306	2	10	34	70	72	44	74	1.656	35.020
Hallendorf	905	12	27	131	389	173	75	98	4.111	74.992
Heerte	520	1	14	63	117	149	69	107	2.725	55.506
Hohenrode	106	1	-	23	17	30	14	21	530	11.233
Immendorf	233	3	9	34	54	49	36	48	1.210	25.681
Lebenstedt	23.992	589	1.062	4.726	10.437	4.944	1.361	873	98.394	1.746.439
Lesse	568	-	11	64	101	121	109	162	3.258	68.324
Lichtenberg	1.634	7	54	182	372	412	316	291	8.425	183.417
Lobmachersen	434	3	16	47	85	104	76	103	2.333	48.374
Ohlendorf	253	-	2	26	51	56	50	68	1.430	29.257
Osterlinde	204	1	5	26	43	39	36	54	1.147	24.799
Reppner	284	-	6	19	59	70	52	78	1.607	34.562
Ringelheim	960	24	21	135	226	223	142	189	4.928	103.756
Salder	778	2	30	96	166	179	131	174	4.138	84.864
Sauingen	232	-	4	25	45	60	39	59	1.283	27.099
Thiede	5.669	108	311	660	1.904	1.395	723	568	26.220	526.480
Üfingen	443	11	5	57	94	128	68	80	2.279	49.207
Watenstedt	226	1	16	32	78	46	34	19	1.032	20.593
ohne Stadtteilkennziffer	10	4	-	-	1	3	2	-	36	1.230
Stadt Salzgitter	57.859	1.456	2.529	9.810	21.553	12.314	5.259	4.938	255.318	4.850.221

**Bestand an Wohnungen in Salzgitter 2020 (Stand: 31.12.)
/ nach Anzahl der Räume**

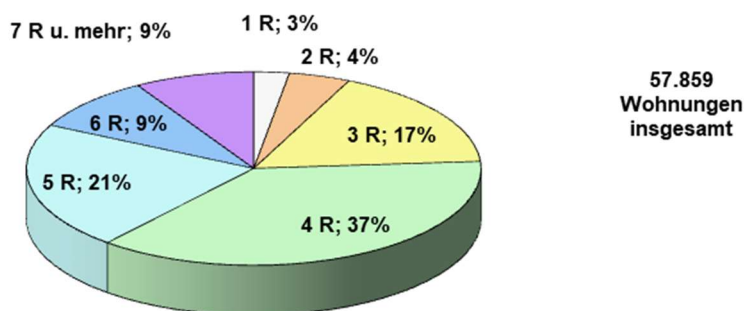

⁵³ Der Wohnungsbestand beinhaltet die Wohnungen in Wohn- und Nichtwohngebäuden
Stadt Salzgitter - Referat für Wirtschafts- und Europaangelegenheiten

7.3 Öffentlich geförderter Wohnungsbau 2001 bis 2020

7.3.1 Höhe der Landesförderungsbeträge und geförderte Wohnungen

Quelle: Stadt Salzgitter, Eigenbetrieb Grundstücksentwicklung / SG Liegenschaften

Jahr	Landesförderung								
	Gesamt	Wohnungen / Eigenheime	Bauherren						
			Bauherren	Sonstige und Wohnungsunternehmen			Private		
				Baudar- lehen / Grund- förderung	Auf- wendungs- zuschuß / Öffentliche Baudar- lehen	Wohnungen / Eigenheime	1. Bau- darlehen	2. Bau- darlehen	Wohnungen / Eigenheime
€	Anzahl	Anzahl	€	€	Anzahl	€	€	Anzahl	
2001	550.661	14	14	-	-	-	489.306	61.355	14
2002	910.310	22	22	-	-	-	779.878	130.432	22
2003	715.850	17	17	-	-	-	664.700	51.150	17
2004	283.200	7	7	-	-	-	242.300	40.900	7
2005	151.500	6	6	-	-	-	151.500	-	6
2006	130.000	4	4	-	-	-	130.000	-	4
2007	585.000	18	18	-	-	-	585.000	-	18
2008	1.999.900	141	25	-	-	-	1.999.900	-	141
2009	507.650	12	12	-	-	-	507.650	-	12
2010	152.400	4	4	-	-	-	152.400	-	4
2011	228.000	7	7	-	-	-	228.000	-	7
2012	330.000	8	8	-	-	-	330.000	-	8
2013	30.000	1	1	-	-	-	30.000	-	1
2014	156.000	4	4	-	-	-	156.000	-	4
2015	-	-	-	-	-	-	-	-	-
2016	30.000	1	1	-	-	-	30.000	-	1
2017	65.000	1	1	-	-	-	65.000	-	1
2018	-	-	-	-	-	-	-	-	-
2019	105.000	2	2	-	-	-	105.000	-	2
2020	125.000	1	1	-	-	-	125.000	-	1

7.3.2 Geförderte Wohnungen nach Stadtteilen

Quelle: Stadt Salzgitter, Eigenbetrieb Grundstücksentwicklung / SG Liegenschaften

Stadtteil	Wohnungen					Bestand am 31.12.20
	Bestand am 31.12.19	Zugang in		Zugang gesamt	Abgänge	
		Mehrfamilie n-häusern	Eigenheime n			
Bad	1.209	-	-	-	-	1.209
Barum	1	-	1	1	-	2
Beddingen	8	-	-	-	-	8
Beinum	5	-	-	-	-	5
Bleckenstedt	3	-	-	-	-	3
Bruchmachersen	-	-	-	-	-	-
Calbecht	-	-	-	-	-	-
Drütte	6	-	-	-	-	6
Engelstedt	1	-	-	-	-	1
Engerode	3	-	-	-	-	3
Flachstökheim	2	-	-	-	-	2
Gebhardshagen	160	-	-	-	-	160
Gitter	14	-	-	-	-	14
Gr. Mahner	-	-	-	-	-	-
Hallendorf	3	-	-	-	-	3
Heerte	5	-	-	-	-	5
Hohenrode	12	-	-	-	-	12
Immendorf	-	-	-	-	-	-
Lebenstedt	1.875	-	-	-	-	1.875
Lesse	10	-	-	-	-	10
Lichtenberg	97	-	-	-	-	97
Lobmachersen	1	-	-	-	-	1
Ohlendorf	3	-	-	-	-	3
Osterlinde	-	-	-	-	-	-
Reppner	5	-	-	-	-	5
Ringelheim	138	-	-	-	-	138
Salder	19	-	-	-	-	19
Sauingen	-	-	-	-	-	-
Thiede	228	-	-	-	-	228
Üfingen	1	-	-	-	-	1
Watenstedt	-	-	-	-	-	-
Stadt Salzgitter	3.809	-	1	1	-	3.810

8 *Landwirtschaft*

8.1 Landwirtschaftliche Betriebe in Salzgitter 2010, 2016 und 2020 nach Größenklassen der landwirtschaftlich genutzten Fläche

Quelle: Landesamt für Statistik Niedersachsen

Größenklasse der landwirtschaftlich genutzten Fläche	Landwirtschaftliche Betriebe					
	2010		2016		2020	
	Anzahl	Hektar	Anzahl	Hektar	Anzahl	Hektar
Insgesamt	104	10.580	97	10.684	88	10.373
unter 5 ha	2	.	1	.		
5 bis unter 10 ha	4	28	5	-		
10 bis unter 15 ha	1	.	2	.		
15 bis unter 20 ha	1	.	1	.		
20 bis unter 25 ha	3	.	2	.		
25 bis unter 30 ha	1	.	1	.		
30 bis unter 40 ha	6	213	6	203		
40 bis unter 50 ha	7	333	4	185		
50 bis unter 75 ha	21	1.310	17	1.056		
75 bis unter 100 ha	21	1.804	17	1.473		
100 ha und mehr	37	6.760	41	7.613		
darunter:						
- 100 bis unter 200 ha	27	3.883	27	3.817		
200 ha und mehr	10	2.877	14	3.796		
darunter:						
- 200 bis unter 500 ha	9	.	13	.		
- 500 bis unter 1000 ha	1	.	1	.		
- 1000 ha und mehr	-	-	-	-		

Ab 2020 neue Klassifizierung						

unter 5 ha					1	.
5 bis unter 10 ha					5	.
10 bis unter 20 ha					5	74
10 bis unter 15 ha					3	.
15 bis unter 20 ha					2	.
20 bis unter 50 ha					10	371
20 bis unter 25 ha					1	.
25 bis unter 30 ha					1	.
30 bis unter 40 ha					3	.
40 bis unter 50 ha					5	219
50 bis unter 100 ha					24	1.801
50 bis unter 75 ha					10	591
75 bis unter 100 ha					14	1.211
100 bis unter 200 ha					28	4.015
200 ha und mehr					15	4.076
200 bis unter 500 ha					14	.
500 bis unter 1000 ha					1	.
1000 ha und mehr					-	-

. = Zahlenwert unbekannt oder aus Geheimhaltungsgründen nicht veröffentlicht

- = Nichts vorhanden

8.2 Landwirtschaftliche Betriebe in Salzgitter 2010, 2016 und 2020 nach Hauptnutzungs- und Kulturarten / Teil 1

Quelle: Landesamt für Statistik Niedersachsen

Hauptnutzungs- und Kulturarten	Landwirtschaftliche Betriebe					
	2010		2016		2020	
	Anzahl	Fläche(ha)	Anzahl	Fläche(ha)	Anzahl	Fläche(ha)
Betriebsfläche insgesamt	104	10.880	97	10.953		
Landwirtschaftlich genutzte Fläche (LF) zusammen	104	10.580	97	10.684		
Ackerland zusammen	102	10.328	92	10.347		
Dauerkulturen zusammen	4	2	1	.		
Dauerkulturen im Freiland zusammen	4	2	1	.		
Baum- und Beerenobst zus. Einschl. Nüsse	3	.	-	-		
Baumobstanlagen	3	.	-	-		
Beerenobst anl. (ohne Erdbeeren)	-	-	-	-		
Nüsse	-	-	-	-		
Baumschulen	1	.	-	-		
Weihnachtsbaumkulturen	1	.	1	.		
andere Dauerkulturen im Freiland	-	-	-	-		
Dauerkulturen unter Glas	-	-	-	-		
Dauergrünland zusammen	47	245	57	.		
Wiesen	20	145	26	123		
Weiden (einschl. Mähweiden und Almen)	31	95	40	201		
ertragsarmes Dauergrünland	6	5	10	11		
aus der Erzeugung genommenes Dauergrünland mit Beihilfe- / Prämienansp.	-	-	2	.		
Haus- und Nutzgärten	20	5	-	-		
Sonstige Flächen zusammen	78	300	75	269		
dauerhaft nicht mehr genutzte LF ohne Prämienanspruch	1	.	1	.		
Waldflächen und Kurzumtriebsplantagen zusammen	35	195	34	169		
Waldflächen	35	195	34	169		
Kurzumtriebsplantagen	-	-	-	-		
Gebäude- und Hofflächen und andere Flächen	73	.	69	.		

Ab 2020 neue Klassifizierung

Selbstbewirtschaftete Gesamtfläche	88	10.679
..Landwirtschaftlich genutzte Fläche (LF) insgesamt	88	10.373
...Ackerland zusammen	83	10.026
...Getreide zur Körnergewinnung zusammen	82	6.312
....Weizen	80	5.007
.....Winterweizen	80	4.969
.....Sommerweizen	9	37
.....Hartweizen	-	-
...Roggen und Wintermenggetreide	3	4
...Triticale	10	61
...Gerste	60	1.178
.....Wintergerste	59	1.169
.....Sommergerste	3	9
...Hafer	8	23
...Körnermais/Corn-Cob-Mix	3	39
...Sonstiges Getreide	-	-
.....Sommermenggetreide	-	-
.....Anderes Getreide zur Körnergewinnung	-	-
...Pflanzen zur Grünernte zusammen	44	464
...Silomais/Grünmais	32	385
...Getreide zur Ganzpflanzenernte	3	26
...Leguminosen	7	8

. = Zahlenwert unbekannt oder aus Geheimhaltungsgründen nicht veröffentlicht

- = Nichts vorhanden

8.3 Landwirtschaftliche Betriebe in Salzgitter 2010, 2016 und 2020 nach Hauptnutzungs- und Kulturarten / Teil 2

Quelle: Landesamt für Statistik Niedersachsen

Hauptnutzungs- und Kulturarten	Landwirtschaftliche Betriebe					
	2010		2016		2020	
	Anzahl	Fläche(ha)	Anzahl	Fläche(ha)	Anzahl	Fläche(ha)
...Feldgras/Grasanbau					17	45
...Andere Pflanzen zur Ganzpflanzenernte					-	-
...Hackfrüchte zusammen					76	.
....Kartoffeln insgesamt					6	.
.....Frühe, mittelfrühe und späte Speisekartoffeln					6	.
.....Andere Kartoffeln					-	-
...Zuckerrüben					74	2.334
...Andere Hackfrüchte					1	.
...Hülsenfrüchte					12	54
....Erbsen					3	5
...Ackerbohnen					9	38
...Süßlupinen					-	-
...Sojabohnen					2	.
...Andere Hülsenfrüchte					1	.
...Handelsgewächse zusammen					34	451
...Ölfrüchte zusammen					31	442
....Winterraps					28	439
....Sommerwinterraps					-	-
....Sonnenblumen					1	.
....Öllein					-	-
....Andere Ölfrüchte					2	.
...Weitere Handelsgewächse					5	8
....Hopfen					-	-
....Tabak					-	-
....Heil-, Duft- und Gewürzpflanzen					-	-
.....im Freiland					-	-
.....unter Abdeckungen					-	-
....Hanf					-	-
....Andere Pflanzen zur Fasergewinnung					-	-
....Handelsgewächse zur Energiegewinnung					5	8
....Alle anderen Handelsgewächse					-	-
...Gartenbauerzeugnisse zusammen					6	.
...Gemüse und Erdbeeren					3	.
....im Freiland					2	.
....unter Abdeckungen					1	.
...Blumen und Zierpflanzen					2	.
....im Freiland					2	.
....unter Abdeckungen					-	-
...Gartenbausämereien					1	.
....im Freiland					1	.
....unter Abdeckungen					1	.
...Saat- und Pflanzguterzeugung					-	-
...Sonstige Kulturen auf dem Ackerland					7	6
..Brache					75	357
..Dauerkulturen					1	.
...Baum- und Beerenobst einschließlich Nüsse					-	-
....Kernobst					-	-
.....im Freiland					-	-
.....unter Abdeckungen					-	-
....Steinobst					-	-

.. = Zahlenwert unbekannt oder aus Geheimhaltungsgründen nicht veröffentlicht

- = Nichts vorhanden

8.4 Landwirtschaftliche Betriebe in Salzgitter 2010, 2016 und 2020 nach Hauptnutzungs- und Kulturarten / Teil 3

Quelle: Landesamt für Statistik Niedersachsen

Hauptnutzungs- und Kulturarten	Landwirtschaftliche Betriebe					
	2010		2016		2020	
	Anzahl	Fläche(ha)	Anzahl	Fläche(ha)	Anzahl	Fläche(ha)
.....im Freiland					-	-
.....unter Abdeckungen					-	-
....Beerenobst (ohne Erdbeeren)					-	-
.....im Freiland					-	-
.....unter Abdeckungen					-	-
...Nüsse					-	-
...Rebflächen					-	-
....zur Erzeugung von Wein					-	-
....Tafeltrauben					-	-
....Baumschulen					-	-
....im Freiland					-	-
....unter Abdeckungen					-	-
...Weihnachtsbaumkulturen					1	.
...Andere Dauerkulturen					-	-
..Dauergrünland					57	.
...Wiesen					30	121
...Weiden					38	210
...Ertragsarmes und aus der Erzeugung genommenes Dauergrünland					13	.
....Ertragsarmes Dauergrünland					11	14
....Aus der Erzeugung genommenes Dauergrünland					3	.
..Haus- und Nutzgärten					-	-
.Sonstige Flächen					70	306
.....Dauerhaft aus der landwirtschaftlichen Produktion genommene Flächen ohne Prämienanspruch					1	.
.....Gebäude- und Hofflächen sowie andere Flächen					62	.
.....Wald und Kurzumtriebsplantagen					34	205
.....Waldflächen					34	205
.....Kurzumtriebsplantagen					-	-

. = Zahlenwert unbekannt oder aus Geheimhaltungsgründen nicht veröffentlicht

- = Nichts vorhanden

8.5 Verwendung der Ackerflächen in Salzgitter 2020 / Teil 1

Quelle: Landesamt für Statistik Niedersachsen

Anbauart / Verwendung des Ackerlandes	Landwirtschaftliche Betriebe	
	2020	
	Anzahl	Fläche (ha)
Selbstbewirtschaftete Gesamtfläche insgesamt	88	10.679
..Landwirtschaftlich genutzte Fläche zusammen	88	10.373
...Ackerland zusammen	83	10.026
...Getreide zur Körnergewinnung ¹⁾ zusammen	82	6.312
....Weizen zusammen	80	5.007
.....Winterweizen einschließlich Dinkel und Einkorn	80	4.969
.....Sommerweizen (ohne Durum)	9	37
.....Hartweizen (Durum)	-	-
....Roggen und Wintermenggetreide	3	4
....Triticale	10	61
....Gerste zusammen	60	1.178
.....Wintergerste	59	1.169
.....Sommergerste	3	9
....Hafer	8	23
....Sommermenggetreide	-	-
....Körnermais / Mais zum Ausreifen (einschließlich Corn Cob Mix)	3	39
....anderes Getreide zur Körnergewinnung (z.B. Hirse, Sorghum, auch Nichtgetreidepflanzen wie Buchweizen, Amaranth)	-	-
...Pflanzen zur Grünenernte zusammen	44	464
...Getreide zur Ganzpflanzenernte ²⁾ (Verwendung als Futter, zur Biogaserzeugung usw.)	3	26
...Silomais / Grünmais einschließlich Lieschkolbenschrot	32	385
...Leguminosen zur Ganzpflanzenernte (z.B. Klee, Luzerne, Mischungen ab 80% Leguminosen)	7	8
...Feldgras / Grasanaufbau auf dem Ackerland einschließlich Mischungen 80% Grasanteil	17	45
...andere Pflanzen zur Ganzpflanzenernte (z.B. Phacelia, Sonnenblumen, weitere Mischkulturen)	-	-
...Hackfrüchte zusammen	76	.
....Kartoffeln	6	.
....Zuckerrüben (auch Ethanolerzeugung) ohne Saatguterzeugung	74	2.334
....andere Hackfrüchte ohne Saatguterzeugung (z.B. Futter-, Runkel-, Kohlrüben)	1	.
...Hülsenfrüchte zur Körnergewinnung ¹⁾ zusammen	12	54
....Erbsen (ohne Frischerbsen)	3	5
....Ackerbohnen	9	38
....Süßlupinen	-	-
....Sojabohnen	2	.
....andere Hülsenfrüchte und Mischkulturen zur Körnergewinnung	1	.
...Handelsgewächse zusammen	34	451
....Ölfrüchte zur Körnergewinnung ¹⁾ zusammen	31	442
.....Winterraps	28	439
.....Sommerwinterraps, Winter- und Sommerwinterraps	-	-
.....Sonnenblumen	1	.
.....Öllein (Leinsamen)	-	-
....andere Ölfrüchte zur Körnergewinnung (z.B. Senf, Mohn, Ölrrettich)	2	.
....weitere Handelsgewächse zusammen	5	8
.....Hopfen	-	-
.....Tabak	-	-
....Heil-, Duft- und Gewürzpflanzen (einschließlich Speisekräuter) zusammen	-	-
....im Freiland	-	-

. = Zahlenwert unbekannt oder aus Geheimhaltungsgründen nicht veröffentlicht

- = Nichts vorhanden

1) Einschließlich Saatguterzeugung.

2) Einschließlich Teigreife.

8.6 Verwendung der Ackerflächen in Salzgitter 2020 / Teil 2

Quelle: Landesamt für Statistik Niedersachsen

Anbauart / Verwendung des Ackerlandes	Landwirtschaftliche Betriebe	
	2020	
	Anzahl	Fläche (ha)
.....Hanf	-	-
.....andere Pflanzen zur Fasergewinnung (z.B. Flachs)	-	-
.....Handelsgewächse nur zur Energieerzeugung (z.B. Rohrglanzgras)	5	8
.....alle anderen Handelsgewächse zusammen (z.B. Zichorie, Rollrasen)	-	-
...Gartenerzeugnisse auf dem Ackerland zusammen	6	.
Gemüse und Erdbeeren zusammen	3	.
im Freiland	2	.
unter hohen begehbaren Schutzabdeckungen einschließlich Gewächshäusern	1	.
Blumen und Zierpflanzen (ohne Baumschulen) zusammen	2	.
im Freiland	2	.
unter hohen begehbaren Schutzabdeckungen einschließlich Gewächshäusern	-	-
Gartenbausämereien, Jungpflanzenerzeugung zum Verkauf zusammen	1	.
im Freiland	1	.
unter hohen begehbaren Schutzabdeckungen einschließlich Gewächshäusern	1	.
Saat- und Pflanzguterzeugung für Gräser, Hackfrüchte (ohne Kartoffeln), Handelsgewächse (ohne Ölrüchte)	-	-
Sonstige Kulturen auf dem Ackerland	7	6
Brache mit oder ohne Beihilfe-/Prämienanspruch	75	357
..Dauerkulturen zusammen	1	.
..Baum- und Beerenobst einschließlich Nüsse zusammen	-	-
..Baumobstanlagen für Kernobst zusammen	-	-
..im Freiland	-	-
..unter hohen begehbaren Schutzabdeckungen einschließlich Gewächshäusern	-	-
..Baumobstanlagen für Steinobst zusammen	-	-
..im Freiland	-	-
..unter hohen begehbaren Schutzabdeckungen einschließlich Gewächshäusern	-	-
..Beerenobstanlagen (ohne Erdbeeren) zusammen	-	-
..im Freiland	-	-
..unter hohen begehbaren Schutzabdeckungen einschließlich Gewächshäusern	-	-
..Nüsse (Walnüsse, Haselnüsse, Esskastanien/Maronen)	-	-
..Rebflächen zusammen	-	-
..Rebflächen für Keltertrauben	-	-
..Rebflächen für Tafeltrauben	-	-
..Baumschulen (ohne forstliche Pflanzgärten für den Eigenbedarf) zusammen	-	-
..im Freiland	-	-
..unter hohen begehbaren Schutzabdeckungen einschließlich Gewächshäusern	-	-
..Weihnachtsbaumkulturen	1	.
andere Dauerkulturen (z.B. Korbweidenanlagen)	-	-
..Dauergrünland zusammen	57	.
..Wiesen (hauptsächlich Schnittnutzung)	30	121
..Weiden (einschließlich Mähweiden und Almen)	38	210
..ertragsarmes Dauergrünland (z.B. Hutungen, Heiden, Streuwiesen)	11	14
..aus der Erzeugung genommenes Dauergrünland mit Beihilfe- / Prämienanspruch	3	.
..Haus- und Nutzgärten (ohne Park- und Grünanlagen, Ziergärten)	-	-
..Sonstige Flächen zusammen	70	306

. = Zahlenwert unbekannt oder aus Geheimhaltungsgründen nicht veröffentlicht

- = Nichts vorhanden

1) Einschließlich Saatguterzeugung.

2) Einschließlich Teigreife.

8.7 Verwendung der Ackerflächen in Salzgitter 2020 / Teil 3

Quelle: Landesamt für Statistik Niedersachsen

Anbauart / Verwendung des Ackerlandes	Landwirtschaftliche Betriebe	
	2020	
	Anzahl	Fläche (ha)
.dauerhaft aus der landwirtschaftlichen Produktion genommene Fläche ohne Prämienanspruch	1	.
.Waldflächen und Kurzumtriebsplantagen zusammen	34	205
..Waldflächen	34	205
..Kurzumtriebsplantagen (z.B. Pappeln, Weiden, Robinien zur Energie- oder Zellstoffgewinnung)	-	-
.Gebäude- und Hofflächen sowie andere Flächen (z.B. Landschaftselemente)	62	.
.Produktionsfläche für Speisepilze zusammen	-	-
Champignons	-	-
andere Speisepilze (z.B. Austern-/Kräuterseitlinge, Shiitake usw.; ohne kultivierte Trüffel)	-	-

. = Zahlenwert unbekannt oder aus Geheimhaltungsgründen nicht veröffentlicht

- = Nichts vorhanden

1) Einschließlich Saatguterzeugung.

2) Einschließlich Teigreife.

8.8 Bodennutzung und Ernte in Salzgitter 2020

Quelle: Landesamt für Statistik Niedersachsen

Anbau	Ertrag		
	Maßeinheit	2020	2014-2019
Getreide zusammen ¹⁾ ohne Körnermais/CCM	dt/ha	92,3	89,7
Getreide zusammen ¹⁾ mit Körnermais/CCM	dt/ha	92,1	89,7
Winterw eizen	dt/ha	91,8	90,1
Sommerw eizen	dt/ha	.	53,1
Roggen und Wintermenggetreide	dt/ha	.	60,5
Triticale	dt/ha	.	71,9
Wintergerste	dt/ha	97,9	90,6
Sommergerste	dt/ha	.	54,8
Hafer	dt/ha	.	57,4
Sommermenggetreide	dt/ha	-	.
Körnermais / CCM	dt/ha	.	84,9
Kartoffeln	dt/ha	.	503,0
Zuckerrüben	dt/ha	802,9	798,3
Winterraps	dt/ha	37,5	36,8
Sommerraps, Winter- und Sommerrüben	dt/ha	.	11,6
Futtererbsen	dt/ha	55,5	31,0
Ackerbohnen	dt/ha	.	39,8
Silomais	dt FM/ha	.	493,8
Leguminosen (Klee, Luzerne, etc.)	dt TM/ha	.	72,7
Ackergras	dt TM/ha	.	78,9
Wiesen (Schnittnutzung)	dt TM/ha	.	73,3
Weiden, Mähw eiden, Almen	dt TM/ha	.	74,7

¹⁾ ohne anderes Getreide zur Kömmergewinnung

) Zahlenwert unbekannt oder aus Geheimhaltungsgründen nicht veröffentlicht

dt/ha - Dezitonne pro Hektar

dt TM/ha - Dezitonne Trockenmasse pro Hektar

dt FM/ha - Dezitonne Frischmasse pro Hektar

8.9 Viehhaltung in Salzgitter 2020

Quelle: Landesamt für Statistik Niedersachsen

Betriebe mit Viehhaltung		
Viehhaltung	2020	
	Anzahl	
	Betriebe	Tiere
Betriebe mit Rinderhaltung und Rinderbestand		
Insgesamt	8	299
Kühe		
zusammen	7	110
Milchkühe	0	0
andere Kühe	7	110
Kälber und Jungrinder bis unter 1 Jahr		
zusammen	8	66
männlich	7	30
weiblich	8	36
Rinder 1 bis unter 2 Jahren		
zusammen	8	52
männlich	6	29
weiblich	7	23
Rinder 2 Jahre und älter		
zusammen	7	71
männlich	7	39
weiblich	6	32
Betriebe mit Schweinehaltung		
Insgesamt	9	3540
Ferkel 1)	2	.
Zuchtsauen 2)	2	.
andere Schweine 3)	9	3038
Betriebe mit Schafhaltung		
Insgesamt	4	169
Schafe unter 1 Jahr	3	71
Mutterschafe 4)		
zusammen	3	89
Milchschafe	0	0
andere Mutterschafe	3	89
Schafböcke, Hammel und andere Schafe	4	9
Betriebe mit Ziegenhaltung		
Insgesamt	3	.
weibliche Ziegen zur Zucht 5)	1	.
andere Ziegen	2	.
Betriebe mit Einhuferhaltung		
Einhufer 6) insgesamt	.	.
Betriebe mit Geflügelhaltung		
Hühner insgesamt	19	.
Junghennen 7)	1	.
Legehennen 8)	18	5702
Masthühner und -hähne	2	.
Sonstiges Geflügel insgesamt	7	78
Gänse 7)	4	.
Enten 7)	4	30
Truthühner 7)	1	.

- = Nichts vorhanden

. = Zahlenwert unbekannt oder aus Geheimhaltungsgründen nicht veröffentlicht

1) Saug- und Aufzuchtferkel bis zu einem Lebendgewicht von 20 kg

2) Einschl. der hierfür bestimmten Jungschweine mit 50 kg und mehr Lebendgewicht

3) Jungschweine ab einem Lebendgewicht von 20 kg, Mastschweine, Eber und ausgemerzte Zuchtsauen

4) Einschl. bereits gedeckter Schafe unter 1 Jahr

5) Einschl. bereits gedeckter Jungziegen

6) Pferde, Esel, Maultiere und andere

7) Legehennen 1/2 Jahr und älter, einschl. Küken

8) einschl. Zuchthähne

8.10 Milcherzeugung und –verwendung in Salzgitter 2017 bis 2020

Quelle: Landesamt für Statistik Niedersachsen / Bundesanstalt für Landwirtschaft und Ernährung

Milcherzeugung und -verwendung	Jahr			
	2017	2018	2019	2020
	t	t	t	t
Milcherzeugung insgesamt 1)
Milchanlieferung 2)
Sonstige Verwendung gesamt

. = Zahlenwert unbekannt oder aus Geheimhaltungsgründen nicht veröffentlicht

t = Tonnen

1) Gemek von Kühen, Schafen, Ziegen, Büffeln

2) An milchwirtschaftliche Unternehmen, Erzeugerstandort

Milcherzeugung in Salzgitter
1994 bis 2020

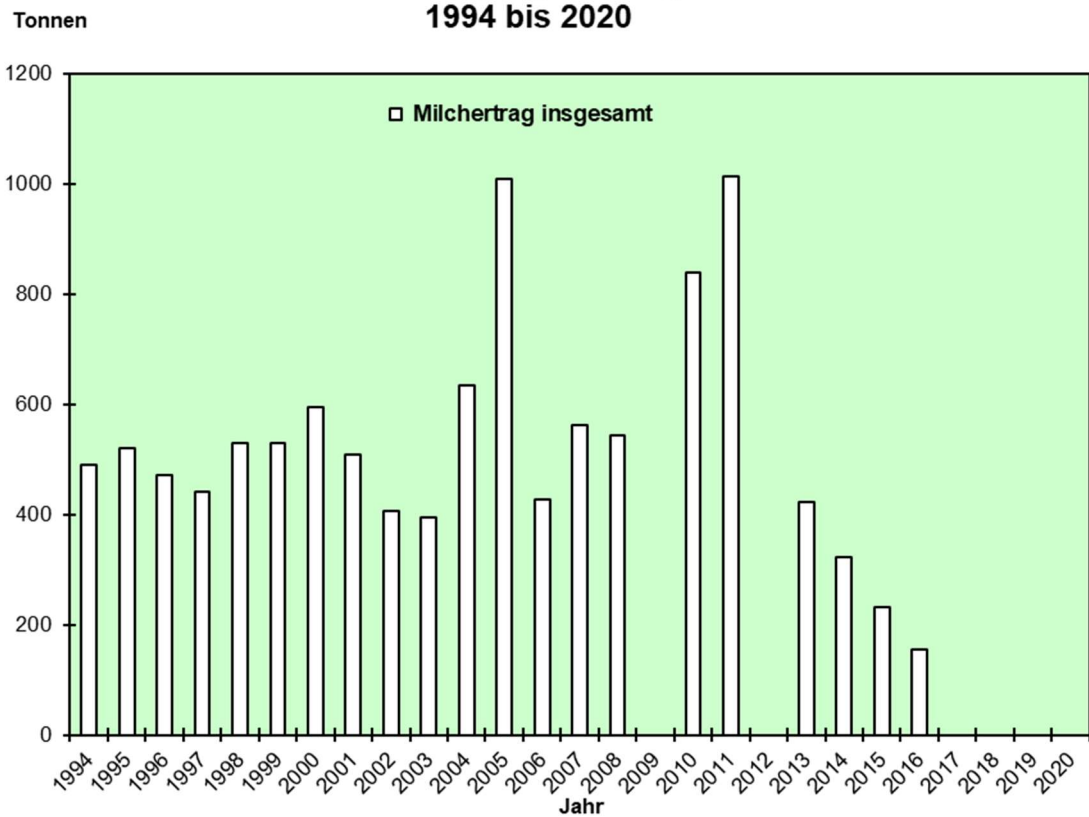

8.11 Schlachtungen in Salzgitter 2018 bis 2020⁵⁴

Quelle: Landesamt für Statistik Niedersachsen

Schlachtungen 6)	Jahr					
	2018		2019		2020	
	G	H	G	H	G	H
Schlachtungen insgesamt	2.383	794	2.418	808	2.763	667
Rinder einschl. Kälber und Jungrinder 1)	52	50	69	63	81	38
davon						
Ochsen	-	-	-	-	-	-
Bullen	29	29	40	35	46	16
Kühe	-	-	-	-	5	2
w eibliche Rinder 2)	12	15	10	7	18	12
Kälber 3)	3	-	2	2	3	2
Jungrinder 4)	8	6	17	19	9	6
Schw eine	2.323	443	2.346	477	2.608	309
Lämmer 5)	-	218	3	254	28	274
übrige Schafe	8	63	-	-	34	20
Ziegen	-	20	-	14	12	26
Pferde	-	-	-	-	-	-

G = Gewerbliche Schlachtungen

H = Hausschlachtungen

1) Seit 2009 neue Definition der Rinderkategorien aufgrund neuer EU-Verordnung. Vergleich mit den Vorjahren nur eingeschränkt möglich.

2) Ausgewachsene Rinder, die noch nicht gekalbt haben.

3) Kälber bis zu 8 Monaten.

4) Jungrinder mehr als 8, aber höchstens 12 Monate alt.

5) Tiere, die jünger als 12 Monate sind. 2009 erstmals getrennt von den übrigen Schafen erfasst. Vergleich mit den Vorjahren nur eingeschränkt möglich.

6) Ab 2014 werden die Werte gemeinsam für die Stadt Salzgitter und den Landkreis Wolfenbüttel dargestellt.

⁵⁴ Schlachtungen von beschauten, als tauglich beurteilten Tieren inländischer und ausländischer Herkunft.

8.12 Gewerbliche Schlachtungen in Salzgitter 1994 bis 2020⁵⁵ - Diagramm

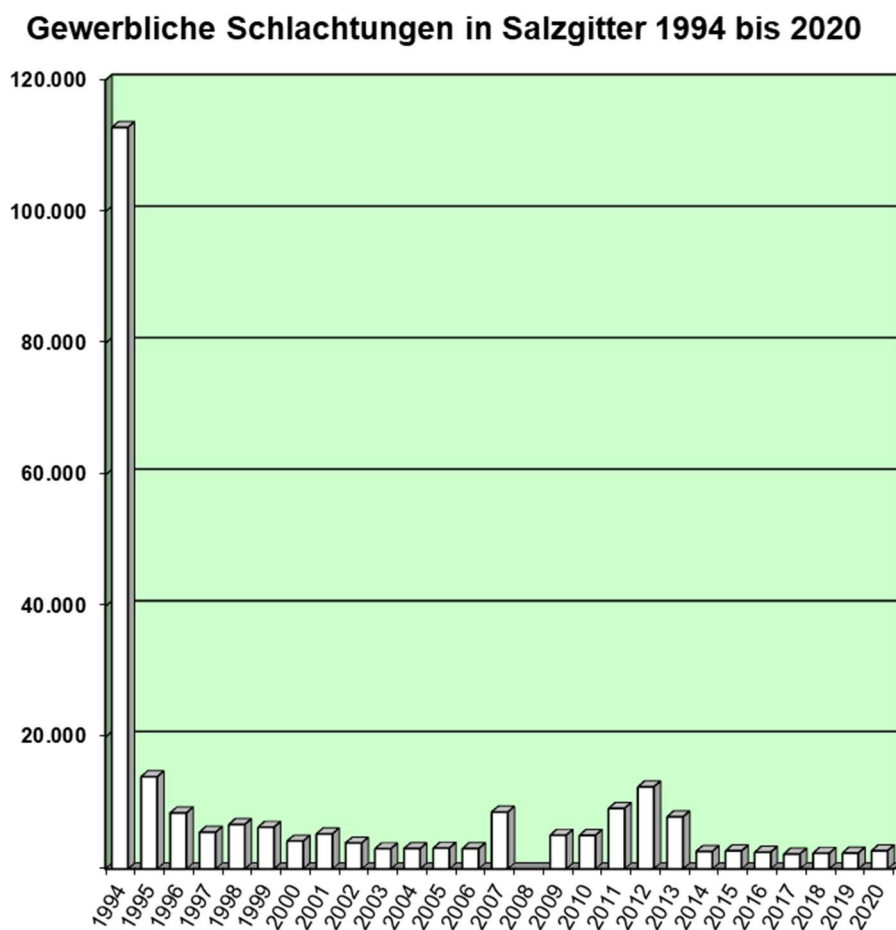

⁵⁵ Schlachtungen von beschauten, als tauglich beurteilten Tieren inländischer und ausländischer Herkunft. Ab 2014 werden die Werte gemeinsam für die Stadt Salzgitter und den Landkreis Wolfenbüttel dargestellt.
 Stadt Salzgitter - Referat für Wirtschafts- und Europaangelegenheiten

8.13 Dauerkleingartenanlagen in Salzgitter 2020 nach Stadtteilen

Quelle: Städtischer Regiebetrieb SRB Salzgitter

Stadtteil	Kleingartenverein	Gesamtgröße	Windschutzpflanzungen	Wege, Hecken und Parkplätze	Nutzfläche	Kleingärten				
						insgesamt	bis 400	von 401 bis 500	von 501 bis 600	über 600
						Anz.	m ²	m ²	m ²	m ²
SZ-Bad	Bad-West	1)	59.000
	Finkenhain		61.706
	Am Birkenweg		50.390
	Königsberg	3)	-
	Kniestedt		121.312
SZ-Barum	Barum	1)	29.560
SZ-Beddingen	Morgensonne	1)	31.470
SZ-Bleckenstedt	Bleckenstedt	1)	37.500
SZ-Bruchmachersen	Sonnenland		20.888
SZ-Flachstöckheim	Glück Auf	1)	24.032
	Gebhardsh.		67.931
SZ-Gebhardshagen	Gleisdreieck	1)	11.032
	Hallendorf		65.109
SZ-Heerte	Heerte	1)	38.750
SZ-Immendorf	Wedewinne	4)	-
SZ-Lebenstedt	Heimattal		122.380
	Marienbruch		114.895
	Blühe auf		105.576
	Flora		130.919
	Immergrün		143.980
	Fuhsetal		45.235
	Fredenbergl		51.490
SZ-Lobmachersen	Abendfrieden		14.727
SZ-Ringelheim	Ringelheim	1)	45.729
SZ-Salder	Lerchenfeld	1)	47.499
SZ-Thiede	Fortuna		124.783
	Thiede		25.700
	Kleintierzucht v.	2)	35.585
zusammen :	26 Vereine		1.627.178

1) keine städtischen Flächen

2) davon 14.750 m² städtische Fläche

3) zum 31.12.2016 aufgelöst

4) zum 02.12.2015 aufgelöst

9 Gewerbliche Wirtschaft

9.1 Sozialversicherungspflichtig Beschäftigte in Salzgitter

9.1.1 Sozialversicherungspflichtig Beschäftigte ab 2006

Quelle: Landesamt für Statistik Niedersachsen

Gemeinde	Sozialversicherungspflichtig Beschäftigte			Arbeitsort = Wohnort	Ependler	Auspendler	Pendler-saldo
	Stand	am Arbeitsort	am Wohnort				
Salzgitter,Stadt	30.06.2007	45.026	32.404	21.933	23.093	10.471	12.622
Salzgitter,Stadt	30.06.2008	44.872	32.831	21.949	22.923	10.882	12.041
Salzgitter,Stadt	30.06.2009	44.537	32.515	21.747	22.790	10.768	12.022
Salzgitter,Stadt	30.06.2010	44.068	32.577	21.432	22.636	11.145	11.491
Salzgitter,Stadt	30.06.2011	44.458	33.534	21.727	22.731	11.807	10.924
Salzgitter,Stadt	30.06.2012	44.963	34.277	21.893	23.070	12.384	10.686
Salzgitter,Stadt	30.06.2013	45.609	34.417	21.933	23.676	12.484	11.192
Salzgitter,Stadt	30.06.2014	47.082	35.367	22.624	24.457	12.743	11.714
Salzgitter,Stadt	30.06.2015	47.371	36.136	22.687	24.684	13.449	11.235
Salzgitter,Stadt	30.06.2016	47.399	36.873	22.786	24.377	14.087	10.290
Salzgitter,Stadt	30.06.2017	47.405	37.705	22.776	24.593	14.929	9.664
Salzgitter,Stadt	30.06.2018	47.975	38.462	22.966	24.968	15.496	9.472
Salzgitter,Stadt	30.06.2019	48.611	39.019	23.200	25.372	15.819	9.553
Salzgitter,Stadt	30.06.2020	47.962	38.579	22.896	25.029	15.683	9.346

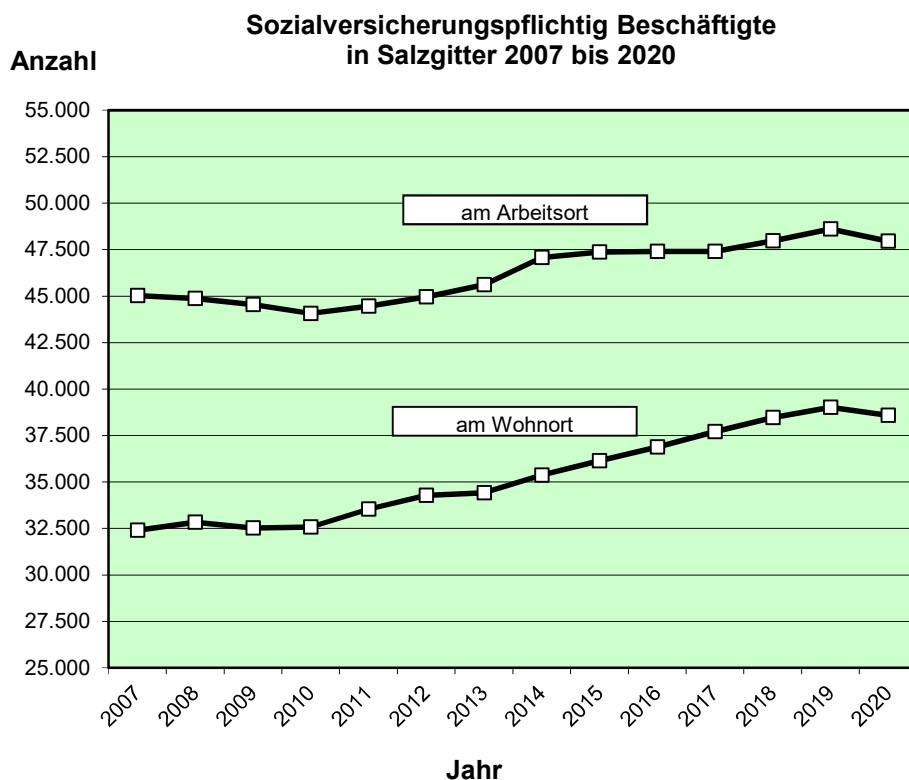

9.1.2 Ein- / Auspendler am 30.06.2020 / Teil 1⁵⁶

Quelle: Agentur für Arbeit Hannover

AGS	Region	Einpendler	Auspendler	Pendler-saldo
01	Schleswig-Holstein	51	85	-34
010	Übrige Kreise (Regierungsbezirk)	40	28	12
01002	Kiel, Landeshauptstadt	11	28	-17
01056	Pinneberg	0	11	-11
01062	Stormarn	0	18	-18
02	Hamburg	29	174	-145
02000	Hamburg, Freie und Hansestadt	29	174	-145
03	Niedersachsen	22419	13708	8711
031	Statistische Region Braunschweig	19618	11616	8002
03101	Braunschweig, Stadt	4361	6268	-1907
03103	Wolfsburg, Stadt	179	994	-815
03151	Gifhorn	389	251	138
03153	Goslar	2667	873	1794
03154	Helmstedt	309	133	176
03155	Northeim	137	55	82
03157	Peine	4844	1427	3417
03158	Wolfenbüttel	6603	1562	5041
03159	Göttingen	129	53	76
032	Statistische Region Hannover	2611	1865	746
032	Übrige Kreise (Regierungsbezirk)	20	25	-5
03241	Region Hannover	656	1077	-421
03252	Hameln-Pyrmont	16	0	16
03254	Hildesheim	1905	739	1166
03255	Holz Minden	0	14	-14
03257	Schaumburg	14	10	4
033	Übrige Kreise (Regierungsbezirk)	33	30	3
033	Statistische Region Lüneburg	130	137	-7
03351	Celle	60	19	41
03353	Harburg	0	50	-50
03358	Heidekreis	26	26	0
03361	Verden	11	12	-1
034	Statistische Region Weser-Ems	60	90	-30
034	Übrige Kreise (Regierungsbezirk)	45	78	-33
03403	Oldenburg (Oldenburg), Stadt	0	12	-12
03459	Osnabrück	15	0	15
04	Bremen	28	128	-100
040	Übrige Kreise (Regierungsbezirk)	0	0	0
04011	Bremen, Stadt	26	127	-101
05	Nordrhein-Westfalen	235	517	-282
051	Übrige Kreise (Regierungsbezirk)	49	30	19
051	Reg.-Bez. Düsseldorf	77	219	-142
05111	Düsseldorf, Stadt	0	49	-49
05112	Duisburg, Stadt	0	42	-42
05113	Essen, Stadt	18	13	5
05114	Krefeld, Stadt	0	10	-10
05122	Solingen, Klagenstadt	0	12	-12
05124	Wuppertal, Stadt	0	30	-30
05158	Mettmann	0	16	-16
05162	Rhein-Kreis Neuss	10	0	10
05170	Wesel	0	17	-17
053	Reg.-Bez. Köln	50	92	-42
053	Übrige Kreise (Regierungsbezirk)	0	31	-31
05315	Köln, Stadt	0	24	-24
05316	Leverkusen, Stadt	0	11	-11
05334	Städteregion Aachen	0	10	-10

⁵⁶ Einpendler - Sozialversicherungspflichtig Beschäftigter mit Arbeitsort in Salzgitter. Auspendler - Sozialversicherungspflichtig Beschäftigter mit Wohnort in Salzgitter

9.1.3 Ein- / Auspendler am 30.06.2020 / Teil 2⁵⁷

Quelle: Agentur für Arbeit Hannover

AGS	Region	Einpendler	Auspendler	Pendler-saldo
05382	Rhein-Sieg-Kreis	0	16	-16
055	Reg.-Bez. Münster	31	34	-3
055	Übrige Kreise (Regierungsbezirk)	20	23	-3
05562	Recklinghausen	11	11	0
057	Übrige Kreise (Regierungsbezirk)	29	34	-5
057	Reg.-Bez. Detmold	41	90	-49
05711	Bielefeld, Stadt	0	45	-45
05754	Gütersloh	0	11	-11
05770	Minden-Lübbecke	12	0	12
059	Übrige Kreise (Regierungsbezirk)	0	47	-47
059	Reg.-Bez. Arnsberg	36	82	-46
05911	Bochum, Stadt	0	13	-13
05915	Hamm, Stadt	0	22	-22
06	Hessen	94	169	-75
064	Übrige Kreise (Regierungsbezirk)	38	47	-9
064	Reg.-Bez. Darmstadt	49	94	-45
06412	Frankfurt am Main, Stadt	0	26	-26
06433	Groß-Gerau	0	21	-21
06435	Main-Kinzig-Kreis	11	0	11
065	Übrige Kreise (Regierungsbezirk)	0	7	-7
065	Reg.-Bez. Gießen	12	25	-13
06532	Lahn-Dill-Kreis	0	18	-18
066	Übrige Kreise (Regierungsbezirk)	23	14	9
066	Reg.-Bez. Kassel	33	50	-17
06611	Kassel, documenta-Stadt	0	17	-17
06633	Kassel	10	19	-9
07	Rheinland-Pfalz	47	44	3
070	Übrige Kreise (Regierungsbezirk)	0	34	-34
07111	Koblenz, kreisfreie Stadt	0	10	-10
08	Baden-Württemberg	90	152	-62
081	Reg.-Bez. Stuttgart	46	84	-38
081	Übrige Kreise (Regierungsbezirk)	32	37	-5
08111	Stuttgart, Landeshauptstadt	0	19	-19
08116	Esslingen	0	17	-17
08125	Heilbronn	0	11	-11
08135	Heidenheim	14	0	14
082	Reg.-Bez. Karlsruhe	11	33	-22
083	Reg.-Bez. Freiburg	16	20	-4
084	Reg.-Bez. Tübingen	17	15	2
09	Übrige Regierungsbezirke (Bundesland)	17	4	13
09	Bayern	109	192	-83
091	Oberbayern	28	105	-77
091	Übrige Kreise (Regierungsbezirk)	17	36	-19
09162	München, Landeshauptstadt	11	42	-31
09184	München	0	27	-27
093	Oberpfalz	0	11	-11
094	Oberfranken	13	16	-3
095	Mittelfranken	19	23	-4
095	Übrige Kreise (Regierungsbezirk)	0	11	-11
09564	Nürnberg, Stadt	0	12	-12
096	Unterfranken	15	19	-4
097	Schwaben	17	14	3
11	Berlin	91	148	-57
11000	Berlin, Stadt	91	148	-57
12	Brandenburg	45	96	-51

⁵⁷ Einpendler - Sozialversicherungspflichtig Beschäftigter mit Arbeitsort in Salzgitter. Auspendler – Sozialversicherungspflichtig Beschäftigter mit Wohnort in Salzgitter

9.1.4 Ein- / Auspendler am 30.06.2020 / Teil 3⁵⁸

Quelle: Agentur für Arbeit Hannover

AGS	Region	Einpendler	Auspendler	Pendler-saldo
120	Übrige Kreise (Regierungsbezirk)	0	24	-24
12054	Potsdam, Stadt	0	14	-14
12065	Oberhavel	0	30	-30
12069	Potsdam-Mittelmark	0	18	-18
12072	Teltow -Fläming	0	10	-10
13	Mecklenburg-Vorpommern	20	11	9
14	Sachsen	60	29	31
140	Übrige Kreise (Regierungsbezirk)	38	19	19
14511	Chemnitz, Stadt	10	0	10
14713	Leipzig, Stadt	12	10	2
15	Sachsen-Anhalt	1502	198	1304
150	Übrige Kreise (Regierungsbezirk)	16	26	-10
15002	Halle (Saale), Stadt	12	10	2
15003	Magdeburg, Landeshauptstadt	65	29	36
15081	Altmarkkreis Salzwedel	30	13	17
15083	Börde	133	27	106
15085	Harz	1143	83	1060
15086	Jerichower Land	15	0	15
15087	Mansfeld-Südharz	21	0	21
15088	Saalekreis	11	0	11
15089	Salzlandkreis	46	10	36
15090	Stendal	10	0	10
16	Thüringen	48	26	22
160	Übrige Kreise (Regierungsbezirk)	32	0	32
16062	Nordhausen	16	0	16
BG	Bulgarien	12	0	12
PL	Polen	101	0	101
RO	Rumänien	13	0	13
Z	Einpendler insgesamt	25029	0	25029
Z	Auspendler insgesamt	0	15683	-15683
ZZ	Einpendler aus dem Bundesgebiet	24873	0	24873
ZZ	Übrige Bundesländer / Staaten	35	0	35
ZZ	Übrige Bundesländer	0	6	-6
ZZ	Auspendler in das Bundesgebiet	0	15683	-15683

⁵⁸ Einpendler - Sozialversicherungspflichtig Beschäftigter mit Arbeitsort in Salzgitter. Auspendler – Sozialversicherungspflichtig Beschäftigter mit Wohnort in Salzgitter

9.1.5 Ein- / Auspendler (Pendlersaldo) am 30.06.2020 – Geografische Darstellung

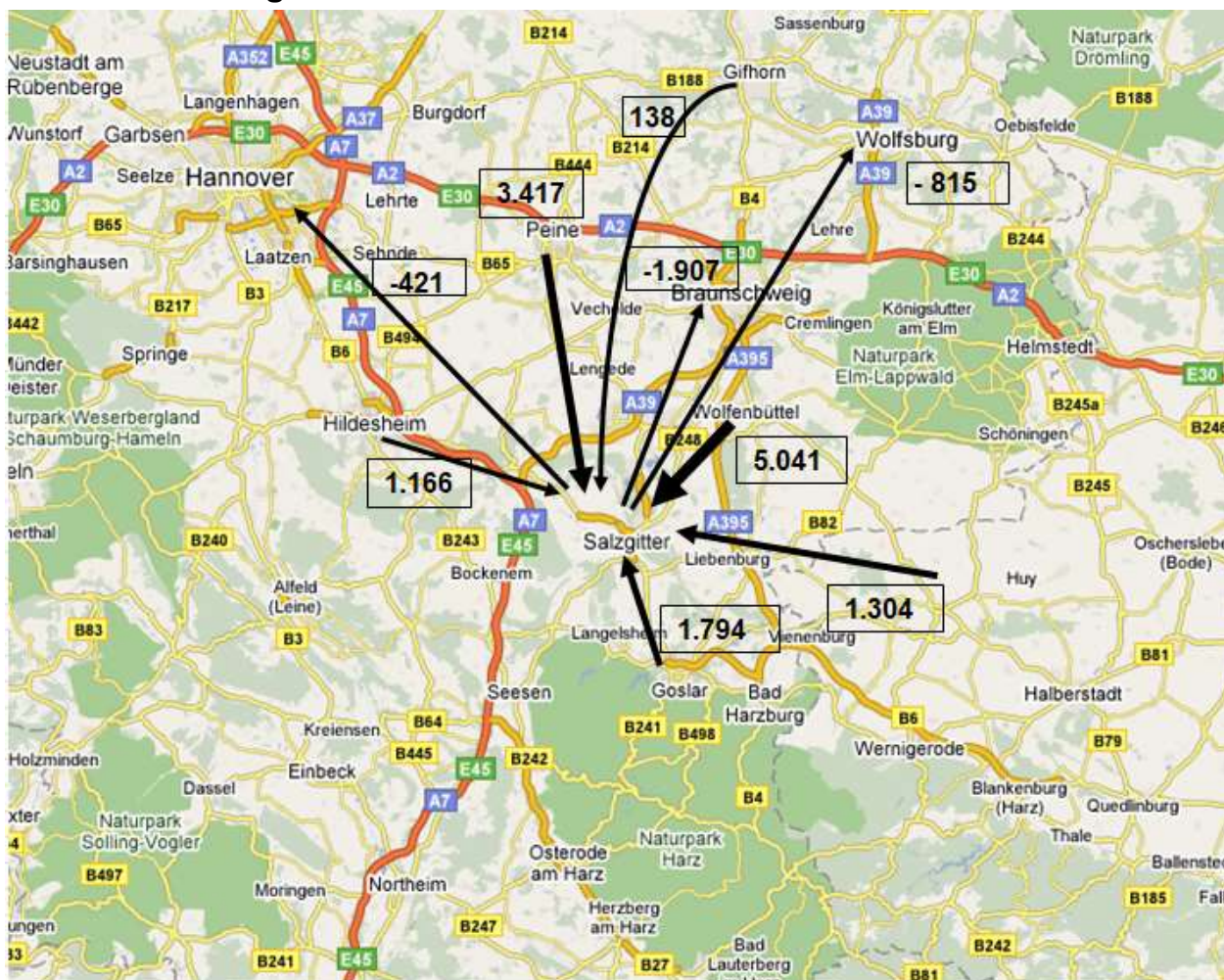

9.1.6 Sozialversicherungspflichtig Beschäftigte am Arbeitsort nach Staatsangehörigkeit und Geschlecht

Quelle: Landesamt für Statistik Niedersachsen

Gemeinde	Sozialversicherungspflichtig Beschäftigte am Arbeitsort					
	Stand	Anzahl	männlich	w eiblich	Deutsche	Ausländer
Salzgitter,Stadt	30.06.2007	45.026	31.593	13.433	42.270	2.744
Salzgitter,Stadt	30.06.2008	44.872	31.289	13.583	42.133	2.736
Salzgitter,Stadt	30.06.2009	44.537	30.868	13.669	41.796	2.729
Salzgitter,Stadt	30.06.2010	44.068	30.442	13.626	41.417	2.640
Salzgitter,Stadt	30.06.2011	44.458	30.655	13.803	41.654	2.783
Salzgitter,Stadt	30.06.2012	44.963	30.784	14.179	41.949	2.998
Salzgitter,Stadt	30.06.2013	45.609	31.109	14.500	42.457	3.135
Salzgitter,Stadt	30.06.2014	47.082	32.015	15.067	43.867	3.197
Salzgitter,Stadt	30.06.2015	47.371	32.007	15.364	43.934	3.420
Salzgitter,Stadt	30.06.2016	47.399	31.877	15.522	43.742	3.635
Salzgitter,Stadt	30.06.2017	47.405	31.768	15.637	43.405	3.977
Salzgitter,Stadt	30.06.2018	47.975	32.138	15.837	43.612	4.348
Salzgitter,Stadt	30.06.2019	48.611	32.432	16.179	43.847	4.747
Salzgitter,Stadt	30.06.2020	47.962	31.763	16.199	43.059	4.903

9.1.7 Sozialversicherungspflichtig Beschäftigte am Wohnort nach Staatsangehörigkeit und Geschlecht

Quelle: Landesamt für Statistik Niedersachsen

Gemeinde	Sozialversicherungspflichtig Beschäftigte am Wohnort					
	Stand	Anzahl	männlich	weiblich	Deutsche	Ausländer
Salzgitter, Stadt	30.06.2010	32.577	19.502	13.075	30.186	2.381
Salzgitter, Stadt	30.06.2011	33.534	20.096	13.438	30.916	2.599
Salzgitter, Stadt	30.06.2012	34.277	20.451	13.826	31.426	2.835
Salzgitter, Stadt	30.06.2013	34.417	20.510	13.907	31.473	2.928
Salzgitter, Stadt	30.06.2014	35.367	20.983	14.384	32.329	3.023
Salzgitter, Stadt	30.06.2015	36.136	21.352	14.784	32.627	3.489
Salzgitter, Stadt	30.06.2016	36.873	21.728	15.145	32.994	3.856
Salzgitter, Stadt	30.06.2017	37.705	22.230	15.475	33.128	4.550
Salzgitter, Stadt	30.06.2018	38.462	22.780	15.682	33.241	5.205
Salzgitter, Stadt	30.06.2019	39.019	23.130	15.889	33.158	5.833
Salzgitter, Stadt	30.06.2020	38.579	22.725	15.854	32.547	6.032

9.1.8 Sozialversicherungspflichtig Beschäftigte am Arbeitsort nach Altersgruppen

Quelle: Landesamt für Statistik Niedersachsen

Gemeinde	Sozialversicherungspflichtig Beschäftigte am Arbeitsort							
	Stand	Gesamt	unter 20 Jahre	von 20 bis unter 25 Jahre	von 25 bis unter 30 Jahre	von 30 bis unter 35 Jahre	von 35 bis unter 40 Jahre	von 40 bis unter 45 Jahre
Salzgitter, Stadt	30.06.2010	44.068	846	3.147	3.320	3.830	4.591	7.045
Salzgitter, Stadt	30.06.2011	44.458	831	3.183	3.420	3.880	4.370	6.733
Salzgitter, Stadt	30.06.2012	44.963	872	3.139	3.526	3.855	4.371	6.287
Salzgitter, Stadt	30.06.2013	45.609	823	3.208	3.671	3.893	4.316	5.917
Salzgitter, Stadt	30.06.2014	47.082	884	3.340	4.057	4.118	4.418	5.623
Salzgitter, Stadt	30.06.2015	47.371	906	3.314	4.128	4.241	4.487	5.223
Salzgitter, Stadt	30.06.2016	47.399	883	3.297	4.220	4.350	4.544	4.900
Salzgitter, Stadt	30.06.2017	47.405	852	3.261	4.202	4.435	4.562	4.797
Salzgitter, Stadt	30.06.2018	47.975	852	3.295	4.263	4.664	4.643	4.793
Salzgitter, Stadt	30.06.2019	48.611	836	3.438	4.327	4.815	4.784	4.855
Salzgitter, Stadt	30.06.2020	47.962	807	3.304	4.132	4.834	4.790	4.899

Gemeinde	Sozialversicherungspflichtig Beschäftigte am Arbeitsort						
	Stand	Gesamt	von 45 bis unter 50 Jahre	von 50 bis unter 55 Jahre	von 55 bis unter 60 Jahre	von 60 bis unter 65 Jahre	über 65 Jahre
Salzgitter, Stadt	30.06.2010	44.068	7.730	6.498	5.145	1.803	113
Salzgitter, Stadt	30.06.2011	44.458	7.928	6.738	5.266	1.997	112
Salzgitter, Stadt	30.06.2012	44.963	8.001	7.033	5.468	2.283	128
Salzgitter, Stadt	30.06.2013	45.609	7.970	7.302	5.665	2.691	153
Salzgitter, Stadt	30.06.2014	47.082	7.849	7.681	5.972	2.972	168
Salzgitter, Stadt	30.06.2015	47.371	7.548	7.999	6.287	3.056	182
Salzgitter, Stadt	30.06.2016	47.399	7.140	8.082	6.526	3.220	237
Salzgitter, Stadt	30.06.2017	47.405	6.652	8.082	6.772	3.544	246
Salzgitter, Stadt	30.06.2018	47.975	6.225	7.988	7.026	3.938	288
Salzgitter, Stadt	30.06.2019	48.611	5.768	7.836	7.384	4.213	355
Salzgitter, Stadt	30.06.2020	47.962	5.336	7.418	7.664	4.388	390

9.1.9 Sozialversicherungspflichtig Beschäftigte am Wohnort nach Altersgruppen

Quelle: Landesamt für Statistik Niedersachsen

Gemeinde	Sozialversicherungspflichtig Beschäftigte am Wohnort							
	Stand	Gesamt	unter 20 Jahre	von 20 bis unter 25 Jahre	von 25 bis unter 30 Jahre	von 30 bis unter 35 Jahre	von 35 bis unter 40 Jahre	von 40 bis unter 45 Jahre
Salzgitter, Stadt	30.06.2010	32.577	759	2.981	2.937	2.979	3.259	4.678
Salzgitter, Stadt	30.06.2011	33.534	754	3.094	3.131	3.167	3.205	4.595
Salzgitter, Stadt	30.06.2012	34.277	762	3.191	3.226	3.248	3.294	4.366
Salzgitter, Stadt	30.06.2013	34.417	713	3.207	3.223	3.321	3.286	4.086
Salzgitter, Stadt	30.06.2014	35.367	802	3.239	3.491	3.453	3.324	3.937
Salzgitter, Stadt	30.06.2015	36.136	826	3.244	3.737	3.489	3.535	3.868
Salzgitter, Stadt	30.06.2016	36.873	894	3.320	3.884	3.574	3.629	3.713
Salzgitter, Stadt	30.06.2017	37.705	823	3.377	4.041	3.796	3.818	3.698
Salzgitter, Stadt	30.06.2018	38.462	808	3.479	4.163	4.011	3.954	3.766
Salzgitter, Stadt	30.06.2019	39.019	783	3.558	4.192	4.255	4.056	3.863
Salzgitter, Stadt	30.06.2020	38.579	757	3.386	4.070	4.271	3.972	3.951

Gemeinde	Sozialversicherungspflichtig Beschäftigte am Wohnort						
	Stand	Gesamt	von 45 bis unter 50 Jahre	von 50 bis unter 55 Jahre	von 55 bis unter 60 Jahre	von 60 bis unter 65 Jahre	über 65 Jahre
Salzgitter, Stadt	30.06.2010	32.577	5.191	4.559	3.689	1.433	112
Salzgitter, Stadt	30.06.2011	33.534	5.366	4.678	3.825	1.608	111
Salzgitter, Stadt	30.06.2012	34.277	5.411	4.927	3.938	1.783	131
Salzgitter, Stadt	30.06.2013	34.417	5.369	5.041	4.003	2.002	165
Salzgitter, Stadt	30.06.2014	35.367	5.258	5.320	4.132	2.244	167
Salzgitter, Stadt	30.06.2015	36.136	5.155	5.408	4.408	2.284	182
Salzgitter, Stadt	30.06.2016	36.873	5.092	5.540	4.528	2.462	237
Salzgitter, Stadt	30.06.2017	37.705	4.883	5.573	4.767	2.676	253
Salzgitter, Stadt	30.06.2018	38.462	4.619	5.580	4.983	2.826	273
Salzgitter, Stadt	30.06.2019	39.019	4.358	5.453	5.165	2.997	339
Salzgitter, Stadt	30.06.2020	38.579	4.103	5.279	5.229	3.194	367

9.1.10 Sozialversicherungspflichtig Beschäftigte am Arbeitsort 2018 bis 2020 nach Wirtschaftsbereichen

Quelle: Landesamt für Statistik Niedersachsen

Wirtschaftsbereich (WZ2008)	Sozialversicherungspflichtig Beschäftigte am Arbeitsort					
	30.06.2020		30.06.2019		30.06.2018	
	Anzahl	%	Anzahl	%	Anzahl	%
A - Z Alle Wirtschaftsbereiche (einschl.o.Angabe)	47.962	100	48.611	100	47.975	100
A Land-, Forst- und Fischereiwirtschaft	169	0,4	103	0,2	92	0,2
B - F Produzierendes Gewerbe	26.753	55,8	27.254	56,1	27.372	57,1
G - I Handel, Verkehr und Lagerei, Gastgewerbe	7.195	15,0	7.080	14,6	6.835	14,2
J - U Sonstige Dienstleistungen	13.845	28,9	14.174	29,2	13.676	28,5
J - N Erbringung von Unternehmensdienstleistungen	4.638	9,7	5.096	10,5	4.963	10,3
O - U Öffentliche und private Dienstleistungen	9.207	19,2	9.078	18,7	8.713	18,2
Z Ohne Angabe

9.1.11 Sozialversicherungspflichtig Beschäftigte am Arbeitsort am 30.06.2020 – Diagramm

Quelle: Landesamt für Statistik Niedersachsen

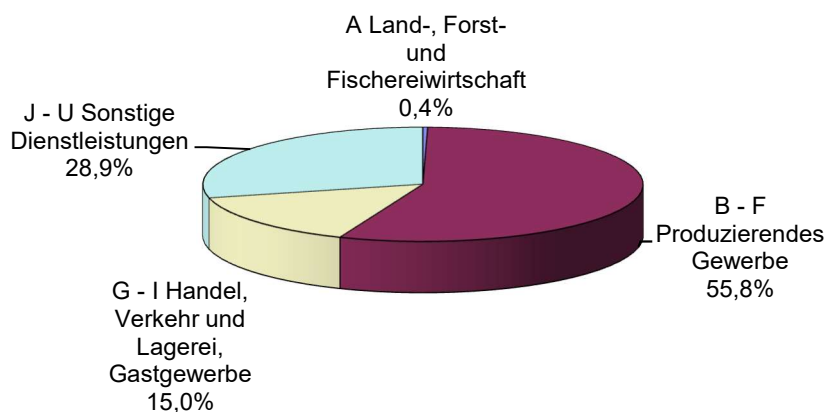

9.1.12 Sozialversicherungspflichtig Beschäftigte am Arbeitsort 2020 (Stand 30.06.) nach Wirtschaftsabschnitten und Geschlecht

Quelle: Landesamt für Statistik Niedersachsen

Wirtschaftsabschnitte (WZ2008)	Sozialversicherungspflichtig Beschäftigte am Arbeitsort						
	Gesamt	männlich			weiblich		
		Anzahl	% von Ges.	% von männl. ges.	Anzahl	% von Ges.	% von weibl. ges.
A-Z Insgesamt (einschl. ohne Angabe)	47.962	31.763	66,2%	100,0%	16.199	33,8%	100,0%
A Land-, Forst- und Fischereiwirtschaft	169	118	69,8%	0,4%	51	30,2%	0,3%
B-F Produzierendes Gewerbe	26.753	22.642	84,6%	71,3%	4.111	15,4%	25,4%
B-E Verarbeitendes Gewerbe, Bergbau, sonst. Industrie	25.189	21.245	84,3%	66,9%	3.944	15,7%	24,3%
B Bergbau und Gewinnung von Steinen und Erden	-	-	0,0%	0,0%	-	0,0%	0,0%
C Verarbeitendes Gewerbe	23.876	20.200	84,6%	63,6%	3.676	15,4%	22,7%
D Energieversorgung							
E Wasserversorgung, Abwasser, Abfallentsorgung, Bes. v. Umweltverschmutz.							
F Baugewerbe	1.564	1.397	89,3%	4,4%	167	10,7%	10%
G-U Dienstleistungsbereiche	21.040	9.003	42,8%	28,3%	12.037	57,2%	74,3%
G-I Handel, Verkehr und Lagerei, Gastgewerbe	7.195	4.172	58,0%	13,1%	3.023	42,0%	18,7%
G Handel, Instandhaltung und Reparatur von Kfz.	3.991	1.751	43,9%	5,5%	2.240	56,1%	13,8%
H Verkehr und Lagerei	2.502	2.136	85,4%	6,7%	366	14,6%	2,3%
I Gastgewerbe	702	285	40,6%	0,9%	417	59,4%	2,6%
J-U Sonstige Dienstleistungen	13.845	4.831	34,9%	15,2%	9.014	65,1%	55,6%
J-N Erbringung von Unternehmensdienstleistungen	4.638	2.825	60,9%	8,9%	1.813	39,1%	11,2%
J-L Information, Versicherung und Wohnungswesen	963	548	56,9%	1,7%	415	43,1%	2,6%
J Information und Kommunikation	423	317	74,9%	1,0%	106	25,1%	0,7%
K Erbringung von Finanz- u. Versicherungsdienstleistungen	274	101	36,9%	0,3%	173	63,1%	1,1%
L Grundstücks- und Wohnungswesen	266	130	48,9%	0,4%	136	51,1%	0,8%
M+N Erbringung von freiberufl./techn.u.sonstigen Dienstleistungen	3.675	2.277	62,0%	7,2%	1.398	38,0%	8,6%
M Erbringung von freiberufl./techn./wissenschaftl. Dienstleistungen	1.476	835	56,6%	2,6%	641	43,4%	4,0%
N Erbringung von sonstigen wirtschaftlichen Dienstleistungen	2.199	1.442	65,6%	4,5%	757	34,4%	4,7%
O-U Erbringung von öffentlichen und privaten Dienstleistungen	9.207	2.006	21,8%	6,3%	7.201	78,2%	44,5%
O-Q Öffentliche Verwaltung, Verteidigung, Sozialwesen	8.338	1.716	20,6%	5,4%	6.622	79,4%	40,9%
O Öffentliche Verwaltung, Verteidigung, Sozialversicherungen	1.551	484	31,2%	1,5%	1.067	68,8%	6,6%
P Erziehung und Unterricht	1.428	283	19,8%	0,9%	1.145	80,2%	7,1%
Q Gesundheits- und Sozialwesen	5.359	949	17,7%	3,0%	4.410	82,3%	27,2%
R-U Sonstige Dienstleistungen	869	290	33,4%	0,9%	579	66,6%	3,6%
R Kunst, Unterhaltung und Erholung	143	50	35,0%	0,2%	93	65,0%	0,6%
S Sonstige Dienstleistungen	703	240	34,1%	0,8%	463	65,9%	2,9%
T Private Haushalte	23	-	0,0%	0,0%	23	100,0%	0,1%
U Exterritoriale Organisation und Körperschaften	-	-	0,0%	0,0%	-	0,0%	0,0%
Z Ohne Angabe	-	-	0,0%	0,0%	-	0,0%	0,0%

9.2 Arbeitslosenzahlen der Stadt Salzgitter⁵⁹

9.2.1 Arbeitslose 2020 der Stadt Salzgitter nach Monaten

Quelle: Agentur für Arbeit

Merkmal	JD 2020	Jan	Feb	Mrz	Apr	Mai	Jun	Jul	Aug	Sep	Okt	Nov	Dez
Arbeitssuchende	8.802	8.426	8.503	8.423	8.811	8.994	9.096	9.154	9.064	8.976	8.880	8.733	8.568
Arbeitslosenquote													
Salzgitter (Gesamt)	9,9	8,9	9,0	8,8	9,9	10,5	10,6	10,7	10,9	10,6	10,2	9,7	9,5
- Männer	9,8	8,8	9,0	8,7	9,8	10,4	10,5	10,7	10,7	10,5	10,0	9,5	9,2
- Frauen	10,1	9,1	9,0	9,0	10,0	10,6	10,6	10,7	11,2	10,7	10,5	10,0	9,9
- 15 bis unter 25 Jahre	10,5	9,0	9,3	9,0	10,4	11,3	11,7	11,9	12,4	11,4	10,5	9,8	9,5
- dar.: 15 bis unter 20 J.	7,1	5,8	6,5	6,4	6,0	6,6	6,3	6,8	9,0	9,0	7,6	7,9	7,2
- 50 bis unter 65 Jahre	7,5	7,0	7,0	6,8	7,5	7,8	7,8	7,7	7,9	7,9	7,7	7,4	7,5
- dar.: 55 bis unter 65 Jahre	7,2	6,8	6,8	6,7	7,4	7,5	7,4	7,3	7,4	7,4	7,3	7,2	7,3
- Ausländer	23,6	22,1	22,0	21,8	24,8	24,4	24,4	24,8	25,4	25,1	24,1	22,5	22,0
Deutschland	5,9	5,3	5,3	5,1	5,8	6,1	6,2	6,3	6,4	6,2	6,0	5,9	5,9
Westdeutschland	5,6	5,0	4,9	4,8	5,5	5,8	5,9	6,0	6,1	5,9	5,7	5,6	5,6
Ostdeutschland	7,3	6,8	6,6	6,4	7,3	7,7	7,7	7,8	7,8	7,5	7,4	7,3	7,3
Niedersachsen	5,8	5,3	5,3	5,1	5,7	6,0	6,0	6,2	6,3	6,0	5,8	5,7	5,7
Arbeitslose													
Bestand (Gesamt)	5.399	4.835	4.886	4.795	5.360	5.699	5.745	5.800	5.913	5.758	5.559	5.266	5.176
Männer	3.061	2.728	2.797	2.722	3.053	3.246	3.285	3.327	3.330	3.270	3.131	2.956	2.887
Frauen	2.338	2.107	2.089	2.073	2.307	2.453	2.460	2.473	2.583	2.488	2.428	2.310	2.289
ohne abgeschlossene Berufsausbildung													
15 bis unter 25 Jahre	621	530	549	534	615	666	693	704	734	674	620	577	559
dar.: 15 bis unter 20 J.	98	81	91	89	84	91	87	94	123	123	105	109	99
50 bis unter 65 Jahre	1.444	1.349	1.340	1.302	1.431	1.498	1.500	1.494	1.525	1.518	1.496	1.419	1.452
dar.: 55 bis unter 65 Jahre	851	795	789	776	863	885	876	867	876	879	873	857	870
Langzeitarbeitslose	1.884	1.645	1.628	1.605	1.725	1.849	1.870	1.942	2.022	2.068	2.093	2.076	2.083
Schw erbehinderte	199	178	188	194	210	200	208	214	210	210	200	191	183
Ausländer	2.135	1.902	1.901	1.879	2.143	2.255	2.251	2.289	2.348	2.321	2.222	2.077	2.033

⁵⁹ Berichtsgebiet: Stadtgebiet Salzgitter. Die Arbeitslosenquote bezieht sich auf alle zivilen Erwerbspersonen (sozialverspflichtigt Beschäftigte, Beamte, Selbständige, Mithelfende Familienangehörige, Arbeitslose).

9.2.2 Arbeitslosenquoten 2020⁶⁰

Quelle: Agentur für Arbeit

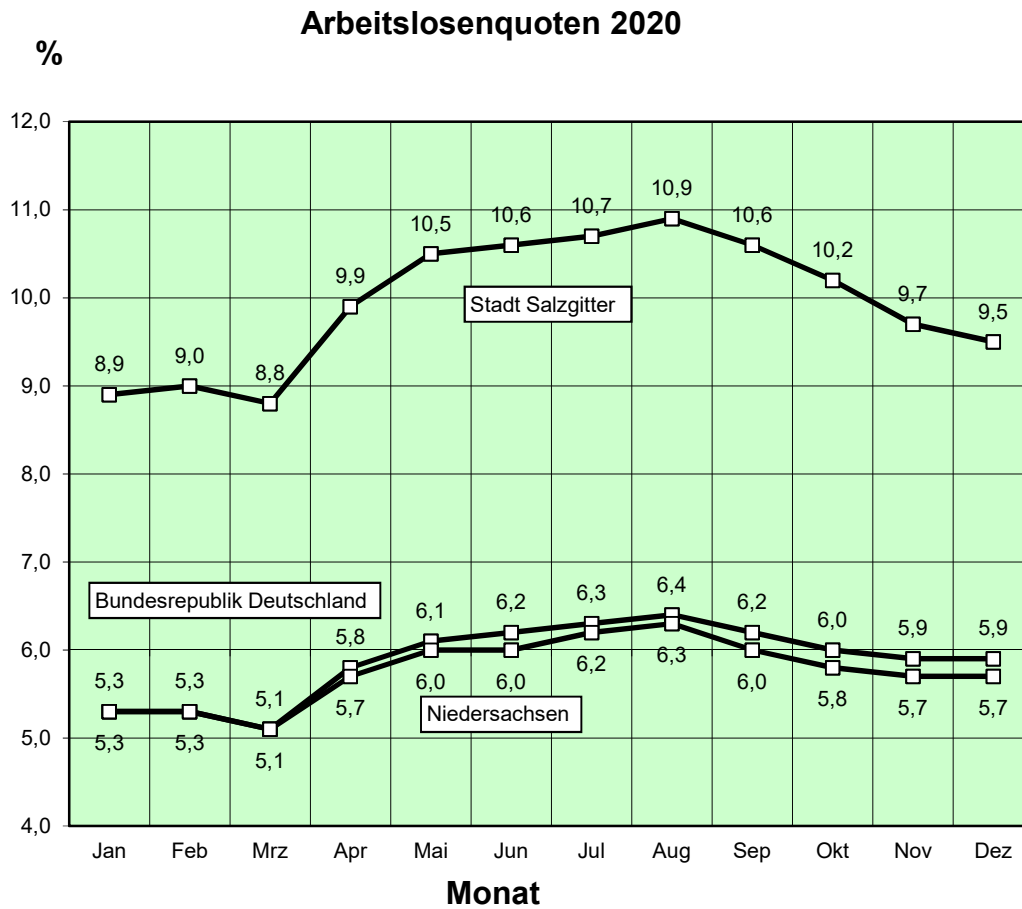

⁶⁰Berichtsgebiet: Stadtgebiet Salzgitter. Die Arbeitslosenquote bezieht sich auf alle zivilen Erwerbspersonen (sozialverspflichtig Beschäftigte, Beamte, Selbständige, Mithelfende Familienangehörige, Arbeitslose).

9.2.3 Arbeitslosenentwicklung 2008 bis 2020 im Arbeitsamtsbezirk Salzgitter bzw. im Stadtgebiet Salzgitter⁶¹

Quelle: Agentur für Arbeit

Merkmal	Jahresdurchschnittswerte												
	2020	2019	2018	2017	2016	2015	2014	2013	2012	2011	2010	2009	2008
Arbeitssuchende	8.802	8.533	8.943	9.242	8.752	7.632	7.494	7.438	7.490	7.867	8799	9.149	8.668
Gemeldete Stellen											799	1.419	1.487
Arbeitslosenquote													
Salzgitter (Gesamt)	9,9	8,8	9,3	10,5	10,5	9,3	9,4	9,3	8,4	8,7	9,6	9,9	9,2
- Männer	9,8	8,5	9,0	10,1	10,3	8,5	8,5	8,5	7,5	7,8	8,8	9,0	8,8
- Frauen	10,1	9,1	9,8	11,0	10,8	10,4	10,5	10,3	9,5	10,0	10,6	11,0	12,0
- 15 bis unter 25 Jahre	10,5	9,1	9,8	11,1	12,3	8,2	8,5	8,3	6,5	6,5	8,3	9,2	8,2
- dar.: 15 bis unter 20 J.	7,1	7,2	7,5	8,0	10,6	7,1	6,5	6,6	4,4	4,4	5,5	5,9	6,5
- 50 bis unter 65 Jahre	7,5	7,0	7,7	8,5	8,7	8,8	8,8	9,0	8,4	8,7	9,0	8,9	2,1
- dar.: 55 bis unter 65 Jahre	7,2	7,0	7,9	9,0	9,5	9,2	8,9	8,9	8,5	8,9	9,0	8,8	2,1
- Ausländer	23,6	0,0	0,0	0,0	32,3	22,0	19,8	18,0	16,8	17,7	19,3	19,7	21,6
Deutschland	5,9	5,0	5,2	5,7	6,1	6,4	6,7	6,9	6,8	7,1	7,7	8,2	7,8
Westdeutschland	5,6	4,7	4,8	5,3	5,6	5,7	5,9	6,1	5,9	6,0	6,6	6,9	6,4
Ostdeutschland	7,3	6,4	6,9	7,6	8,5	9,2	9,8	10,3	10,7	11,3	12,0	13,0	13,1
Niedersachsen	5,8	5,0	5,3	5,8	6,0	6,1	6,5	6,6	6,6	6,9	7,5	7,8	7,7
Arbeitslose													
Bestand (Gesamt)	5.399	4.770	5.012	5.531	5.439	4.781	4.763	4.680	4.656	4.870	5.365	5.569	5.255
Männer	3.061	2.649	2.748	3.028	3.015	2.484	2.462	2.436	2.378	2.456	2.785	2.883	2.494
Frauen	2.338	2.121	2.264	2.502	2.423	2.297	2.301	2.244	2.279	2.414	2.580	2.687	2.761
ohne abgeschlossene Berufsausbildung	0	0	0	0	0	0	0	0	2.557	2.657	2.819	2.973	0
Berufsausbildung													
15 bis unter 25 Jahre	621	537	578	642	678	448	464	451	390	395	496	544	484
dar.: 15 bis unter 20 J.	98	101	109	117	141	93	84	89	68	70	86	94	104
50 bis unter 65 Jahre	1.444	1.337	1.436	1.546	1.545	1.521	1.472	1.445	1.436	1.451	1.458	1.406	1.327
dar.: 55 bis unter 65 Jahre	851	796	871	953	963	905	837	804	811	818	804	753	661
Langzeitarbeitslose	1.884	1.684	1.910	2.094	1.952	1.911	1.928	1.660	1.604	1.559	1.609	1.621	1.906
Schw erbehinderte	199	192	210	215	215	222	230	228	246	244	241	258	254
Ausländer	2.135	1.862	1.878	2.079	1.840	1.135	975	848	765	808	888	892	856

⁶¹ Berichtsgebiet: Bis 2012 Arbeitsamtsbezirk Salzgitter / ab 2013 Stadtgebiet Salzgitter. Die Arbeitslosenquote bezieht sich auf alle zivilen Erwerbspersonen (sozialverspflichtig Beschäftigte, Beamte, Selbständige, Mithelfende Familienangehörige, Arbeitslose).

9.2.4 Arbeitslosenquoten 2008 bis 2020⁶²

Quelle: Agentur für Arbeit

Arbeitslosenquoten 2008 bis 2020

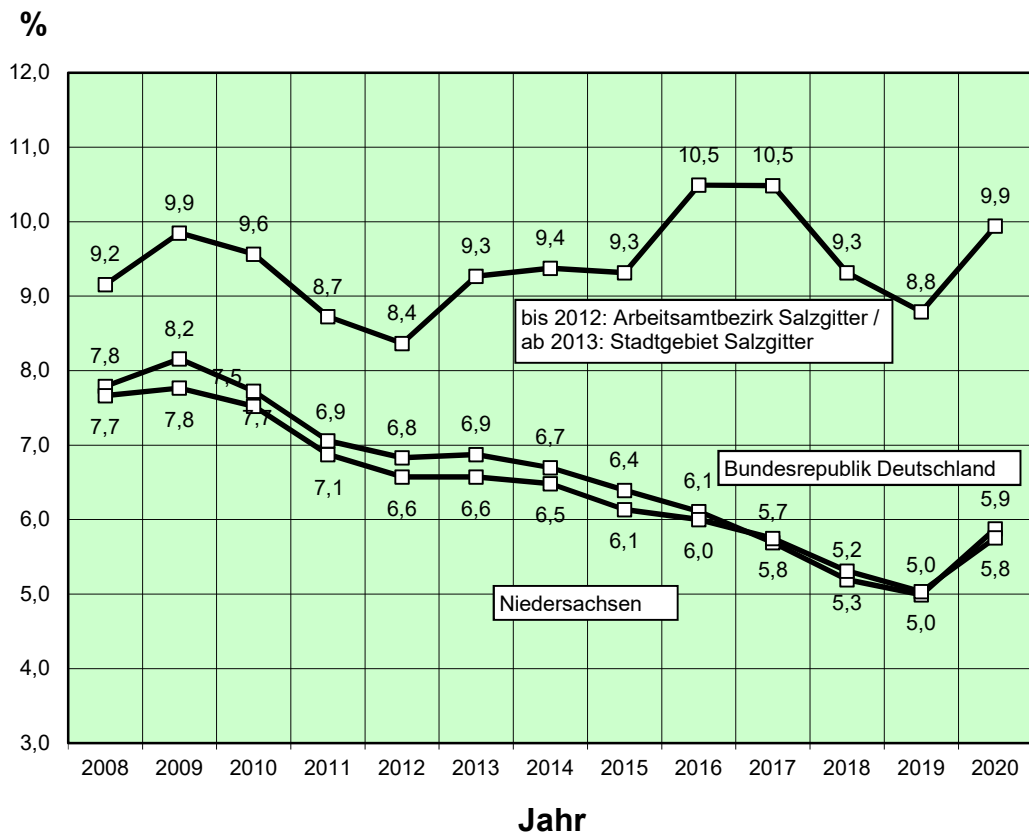

⁶²Berichtsgebiet: Bis 2012 Arbeitsamtbezirk Salzgitter / ab 2013 Stadtgebiet Salzgitter. Die Arbeitslosenquote bezieht sich auf alle zivilen Erwerbspersonen (sozialverspflichtig Beschäftigte, Beamte, Selbständige, Mithelfende Familienangehörige, Arbeitslose).

9.3 Insolvenzen in Salzgitter nach Wirtschaftsbereichen, Rechtsformen und übrige Schuldner im Jahr 2020

Quelle: Landesamt für Statistik Niedersachsen

Nr. der Klassifikation 1)	Wirtschaftsbereich Rechtsform	Insolvenzverfahren				Dagegen im Vorjahreszeitraum: Verfahren insgesamt	Veränderung gegenüber dem Vorjahreszeitraum
		eröffnet	mangels Masse abgewiesen	Schuldenbereinigungsplan angenommen	Verfahren insgesamt		
	Insgesamt	169	3	2	174	258	- 32,6
	Unternehmen	10	2	X	12	14	- 14,3
	nach Wirtschaftsbereichen						
A-S	Zusammen	10	2	X	12	14	- 14,3
A	Land- u. Forstwirtschaft, Fischerei	-	-	X	-	-	-
B	Bergbau u. Gewinnung v. Steinen u. Erden	-	-	X	-	-	-
C	Verarbeitendes Gewerbe	-	-	X	-	1	X
D	Energieversorgung	-	-	X	-	-	-
E	Wasserversorg., Entsorg., Beseit. v. Umweltverschm.	1	-	X	1	-	X
F	Baugewerbe	2	1	X	3	5	-40
G	Handel; Instandh. u. Rep. v. KFZ	2	-	X	2	2	-
H	Verkehr und Lagerei	2	-	X	2	-	X
I	Gastgewerbe	2	1	X	3	1	200
J	Information u. Kommunikation	-	-	X	-	-	-
K	Finanz-, Versicherungs- Dienstleistg.	-	-	X	-	-	-
L	Grundstücks- u. Wohnungswesen	-	-	X	-	-	-
M	Freiberufliche, wiss.u.techn.Dienstleistg.	1	-	X	1	-	X
N	Sonst.wirtschaftl. Dienstleistg.	-	-	X	-	2	X
O	Öff.Verw.,Verteidigung; Sozialversicherung	-	-	X	-	-	-
P	Erziehung u. Unterricht	-	-	X	-	2	X
Q	Gesundheits- u. Sozialwesen	-	-	X	-	1	X
R	Kunst, Unterhaltung u. Erholung	-	-	X	-	-	-
S	Sonst.Dienstleistg.	-	-	X	-	-	-
	nach Rechtsformen						
	Einzelunternehmen	7	2	X	9	6	50
	Personengesellschaften (OHG, KG, GbR)	-	-	X	-	1	X
	darunter: GmbH & Co. KG	-	-	X	-	-	-
	GbR	-	-	X	-	1	X
	Gesellschaft mit beschränkter Haftung	3	-	X	3	6	-50
	davon: GmbH ohne Unternehmergeinschaft (haftungsbeschränkt)	2	-	X	2	4	-50
	Unternehmergeinschaft (haftungsbeschränkt)	1	-	X	1	2	-50
	Aktiengesellschaft, KGaA	-	-	X	-	-	-
	Private Company Limited by Shares (Ltd.)	-	-	X	-	-	-
	Sonstige Rechtsformen	-	-	X	-	1	X
	Übrige Schuldner						
	Zusammen	159	1	2	162	244	-34
	Natürliche Personen als Gesellschafter u.Ä.	-	-	X	-	1	X
	Ehemals selbstständig Tätige	18	1	-	19	32	-41
	davon: mit Regelinsolvenzverfahren	10	1	X	11	11	-
	mit vereinfachtem Verfahren	8	-	-	8	21	-62
	Verbraucher	137	-	2	139	209	-34
	Nachlässe und Gesamtgut	4	-	X	4	2	100
1) Klassifikation der Wirtschaftszweige, Ausgabe 2008 (WZ 2008), Kurzbezeichnungen. 2) Die Anzahl der Arbeitnehmer/-innen ist nicht bei allen Insolvenzverfahren bekannt. Die nachgewiesene Anzahl der Arbeitnehmer/-innen ist daher unvollständig.							
						Stand: 20.01.2021	

9.4 Industrierbericht für die Stadt Salzgitter

9.4.1 Verarbeitendes Gewerbe einschl. Bergbau in Salzgitter 2013 bis 2020⁶³

Quelle: Landesamt für Statistik Niedersachsen

Jahr	Be- triebe	Tätige Personen	Bruttolohn- und -gehaltssumme 2)	Umsatz 3)			
				insgesamt	darunter Ausland	Umsatz aus Eigenerzeugung insgesamt	darunter Ausland
				1.000 €			
Anzahl im JD 1)							
2013	50	22.497	1.115.163	8.588.375	2.479.154	7.988.259	2.237.857
2014	49	24.769	1.234.124	9.151.535	2.596.144	8.697.502	2.334.467
2015	50	24.332	1.284.137	8.429.666	2.456.744	7.963.091	2.284.508
2016	50	23.910	1.275.208	7.703.270	2.576.356	7.165.849	2.322.687
2017	50	24.208	1.306.915	8.464.472	3.047.542	7.866.562	2.726.726
2018	50	24.166	1.356.668	8.710.684	2.785.569	8.033.127	2.456.523
2019	50	23.925	1.351.177	8.708.386	2.790.626	7.946.320	2.379.631
2020	47	23.320	1.260.471	7.393.101	2.409.377	6.646.344	1.987.041

- 1) JD = Jahresdurchschnitt
- 2) als Bruttolohn- u. Gehaltssumme gilt die Summe d. Bruttobezüge ohne Arbeitsgeberanteil zur Sozialversicherung
- 3) ohne Umsatzsteuer

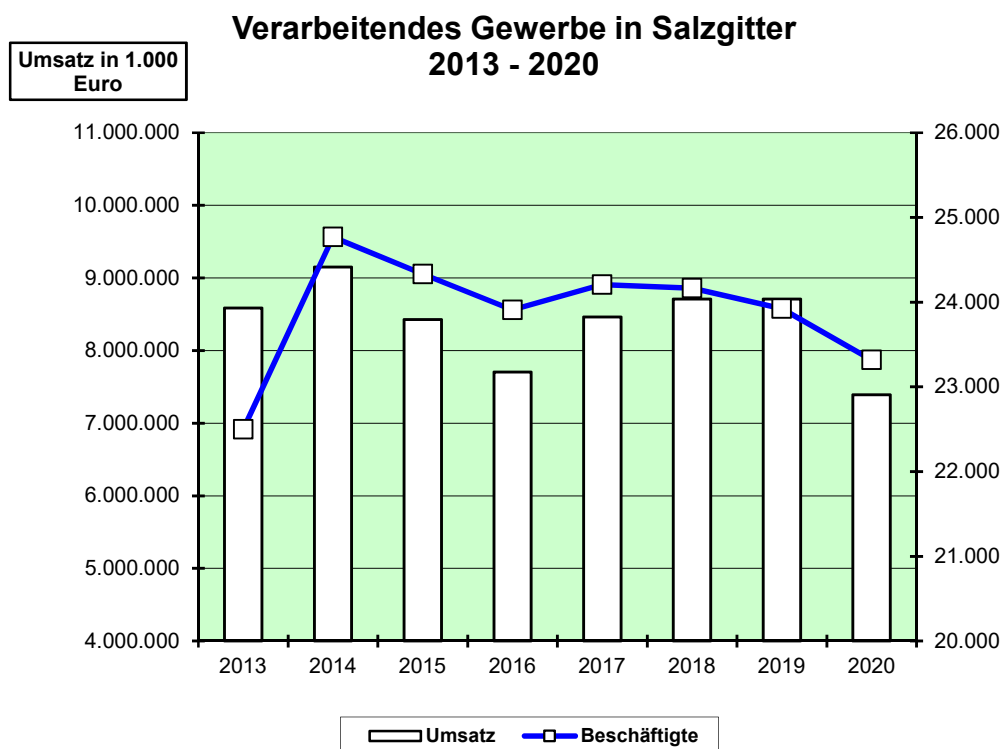

⁶³ Ergebnisse der monatlichen Erhebungen im verarbeitenden Gewerbe einschl. Bergbau (ohne Baugewerbe), die alle produzierenden Betriebe von Unternehmen mit im allg. 20 und mehr Beschäftigten erfasst, einschl. der Handwerksbetriebe.

9.4.2 Verarbeitendes Gewerbe einschl. Bergbau in Salzgitter 2020 nach Monaten⁶⁴

Quelle: Landesamt für Statistik Niedersachsen

Monat	Be- triebe	Tätige Personen	Geleistete Arbeits- stunden	Bruttolohn- und -gehaltssumme 1)	Umsatz 2)			
					insgesamt	darunter Ausland	Umsatz aus Eigenerzeugung	
							insgesamt	darunter Ausland
Anzahl		1.000	1.000 €					
Januar	30	22.639	2.723	102.811	691.099	236.809	605.961	187.084
Februar	30	22.561	2.625	104.432	699.294	249.524	665.169	239.926
März	30	22.604	2.472	96.589	655.034	224.140	570.348	160.764
April	30	22.491	1.810	82.269	416.744	105.569	349.010	64.699
Mai	30	22.369	1.815	116.324	434.567	117.888	383.467	88.931
Juni	30	22.308	2.158	91.870	575.271	189.596	511.083	163.762
Juli	30	22.244	2.200	97.141	626.008	202.012	582.143	180.850
August	30	22.204	1.896	108.359	505.664	141.453	470.563	128.893
September	30	22.358	2.519	100.546	756.438	236.715	688.384	196.663
Oktober	30	22.335	2.447	101.971	724.235	261.947	649.129	210.018
November	31	22.424	2.526	142.089	654.681	209.429	620.424	193.778
Dezember	31	22.921	2.039	102.502	578.578	228.364	485.516	167.780

1) als Bruttolohn- u. Gehaltssumme gilt die Summe d. Bruttobezüge ohne Arbeitsgeberanteil zur Sozialversicherung
 2) ohne Umsatzsteuer

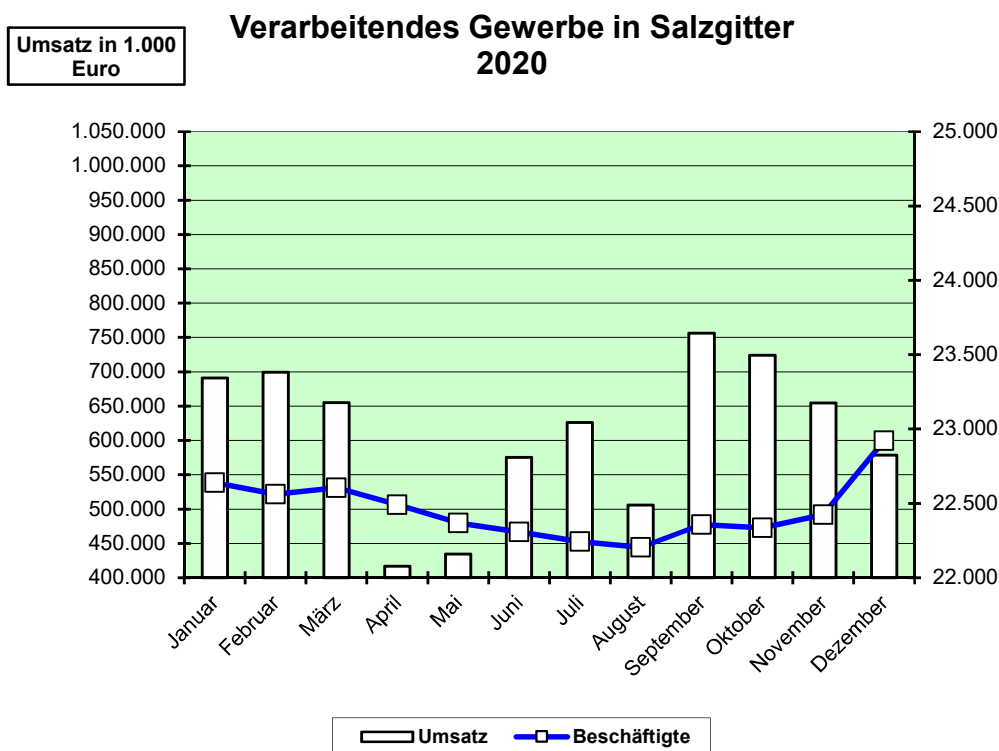

⁶⁴ Ergebnisse der monatlichen Erhebungen im verarbeitenden Gewerbe einschl. Bergbau (ohne Baugewerbe), die alle produzierenden Betriebe von Unternehmen mit im allg. 50 und mehr Beschäftigten erfasst, einschl. der Handwerksbetriebe.

9.4.3 Betriebe, tätige Personen und Umsatz im Verarbeitenden Gewerbe einschl. Bergbau in Salzgitter 2020⁶⁵ / nach Beschäftigtengrößenklassen

Quelle: Landesamt für Statistik Niedersachsen

Jahr	Betriebe / tätige Personen / Umsatz im Sep.	Betriebe mit ... tätigen Personen						Gesamt
		1-49	50-99	100-249	250-499	500-999	1.000 u.m.	
2019	Betriebe	20	9	14	-	2	5	50
	Ende Sep. in %	40,0%	18,0%	28,0%	0,0%	4,0%	10,0%	100%
	tätige Personen 1)	569	584	2.124	.	.	.	23.925
	Ende Sep. in %	2,4%	2,4%	8,9%	.	.	.	100%
	Jahresumsatz in 1.000 €	116.199	229.447	1.422.853	.	.	.	8.708.386
	in % von Gesamt	1,3%	2,6%	16,3%	.	.	.	100%
2020	Betriebe	18	8	14	1	1	5	47
	Ende Sep. in %	38,3%	17,0%	29,8%	2,1%	2,1%	10,6%	100%
	tätige Personen 1)	476	531	2.047	.	.	.	23.320
	Ende Sep. in %	2,0%	2,3%	8,8%	.	.	.	100%
	Jahresumsatz in 1.000 €	82.580	193.674	1.357.913	.	.	.	7.393.101
	in % von Gesamt	1,1%	2,6%	18,4%	.	.	.	100%

1) alle tätigen Personen, einschl. der tätigen Inhaber und mithelfender Familienangehörigen, ohne Heimarbeiter.

⁶⁵Ergebnisse der monatlichen Erhebungen im verarbeitenden Gewerbe einschl. Bergbau (ohne Baugewerbe), die alle produzierenden Betriebe von Unternehmen mit im allg. 20 und mehr Beschäftigten erfasst, einschl. der Handwerksbetriebe.

9.5 Verbraucherpreisindex für Deutschland

9.5.1 Verbraucherpreisindex nach Jahren von 2004 bis 2020⁶⁶

Quelle: Statistisches Bundesamt Wiesbaden

Jahr	Gesamtindex	Nahrungsmittel und alkoholfreie Getränke	Alkoholische Getränke, Tabakwaren	Bekleidung und Schuhe	Wohnungsmiete, Wasser, Strom, Gas u. andere Brennstoffe	Einrichtungsgegenstände u. ä. für den Haushalt sowie deren Instandsetzung	Gesundheitspflege	Verkehr	Nachrichtenübermittlung	Freizeit, Unterhaltung und Kultur	Bildungswesen	Beherbergung und Gaststättendienstleistungen	Andere Waren und Dienstleistungen
2004	84,9	79,3	72,0	93,3	81,8	93,2	90,7	81,4	127,6	91,9	79,8	81,7	85,0
2005	86,2	79,4	78,2	91,6	84,1	92,9	92,3	84,7	125,3	90,9	81,4	81,8	85,6
2006	87,6	81,0	80,4	91,1	86,6	92,7	92,7	87,2	120,3	90,4	82,7	82,8	86,8
2007	89,6	84,1	83,1	92,3	88,3	93,8	93,9	90,5	119,0	90,7	103,0	85,1	89,0
2008	91,9	89,2	84,7	92,9	91,3	95,2	95,5	93,5	115,0	90,7	111,8	87,0	90,6
2009	92,2	88,0	87,0	94,2	91,7	96,8	96,4	91,7	112,4	92,2	107,2	88,9	92,0
2010	93,2	89,1	88,4	94,9	92,6	96,9	97,2	94,8	109,9	92,0	107,6	89,9	93,2
2011	95,2	91,6	89,9	96,0	95,4	97,3	97,9	99,1	106,1	91,7	107,1	91,3	94,7
2012	97,1	94,7	92,6	98,0	97,6	98,0	100,3	102,1	104,2	92,5	101,1	93,1	95,6
2013	98,5	98,3	94,6	99,1	99,5	98,9	96,5	102,0	102,7	94,8	102,3	95,3	97,2
2014	99,5	99,4	97,4	100,1	100,4	99,3	98,5	101,7	101,4	96,1	100,2	97,3	98,9
2015	100,0	100,0	100,0	100,0	100,0	100,0	100,0	100,0	100,0	100,0	100,0	100,0	100,0
2016	100,5	100,8	102,2	100,8	100,0	100,6	101,1	99,1	98,8	100,7	101,9	102,2	102,2
2017	102,0	103,6	104,7	101,4	101,2	101,1	102,5	101,9	97,6	102,1	102,7	104,4	102,4
2018	103,8	106,0	108,0	101,7	103,0	101,8	103,4	105,2	96,6	103,4	103,6	106,7	103,6
2019	105,3	107,2	110,7	103,1	104,9	102,6	104,5	106,5	95,9	104,0	103,3	109,4	105,9
2020	105,8	109,7	113,6	102,2	105,6	102,8	105,3	104,4	94,3	104,0	102,4	111,8	107,8

Verbraucherpreisindex für Deutschland
2004 - 2020

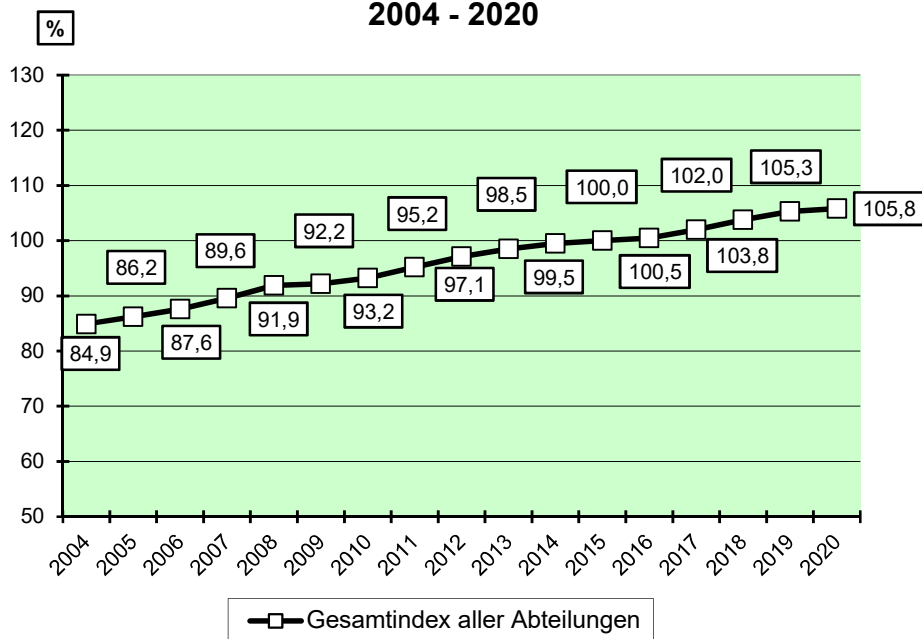

⁶⁶ Basisjahr 2015 = 100

9.5.2 Verbraucherpreisindex nach Monaten im Jahr 2020⁶⁷

Quelle: Statistisches Bundesamt Wiesbaden

Monat	Gesamtindex	Nahrungsmittel und alkoholfreie Getränke	Alkoholische Getränke, Tabakwaren	Bekleidung und Schuhe	Wohnungsmiete, Wasser, Strom, Gas u. andere Brennstoffe	Einrichtungsgegenstände u. ä. für den Haushalt sowie deren Instandsetzung	Gesundheitspflege	Verkehr	Nachrichtenübermittlung	Freizeit, Unterhaltung und Kultur	Bildungswesen	Beherbergungs- und Gaststättendienstleistungen	Andere Waren und Dienstleistungen
		Abt. 1	Abt. 2	Abt. 3	Abt. 4	Abt. 5	Abt. 6	Abt. 7	Abt. 8	Abt. 9	Abt. 10	Abt. 11	Abt. 12
Jan	105,2	109,2	111,9	99,9	106,0	103,3	105,3	107,2	95,9	96,8	102,0	110,5	106,9
Feb	105,6	110,5	111,9	101,7	105,9	103,2	105,6	106,7	95,9	99,4	102,0	110,9	107,2
Mär	105,7	110,4	111,7	105,4	105,8	103,3	105,8	105,4	95,7	99,8	102,5	111,1	107,3
Apr	106,1	111,5	113,3	104,4	105,9	103,9	106,1	103,8	95,7	103,4	102,4	111,4	107,6
Mai	106,0	111,6	114,1	104,8	105,8	103,5	106,0	103,1	95,5	103,1	102,3	111,8	108,0
Jun	106,6	111,6	115,3	102,4	105,8	103,7	106,0	104,3	95,4	107,0	102,4	112,2	108,5
Jul	106,1	108,6	114,6	97,7	105,4	101,7	105,2	104,2	93,3	111,0	102,4	112,2	107,9
Aug	106,0	108,4	114,5	98,2	105,3	102,0	105,2	104,1	93,1	109,7	101,5	112,4	108,0
Sep	105,8	108,1	114,6	103,1	105,2	102,1	105,1	103,6	93,0	106,9	102,7	112,2	108,0
Okt	105,9	108,5	114,5	104,7	105,3	102,2	104,2	103,7	92,9	106,9	102,7	112,2	108,1
Nov	105,0	108,9	113,7	104,4	105,4	102,0	104,2	103,1	92,7	100,0	102,8	111,9	108,1
Dez	105,5	108,5	113,4	99,9	105,7	102,5	104,3	104,0	92,5	104,4	102,8	112,2	108,3

Verbraucherpreisindex für Deutschland 2020 / nach Monaten

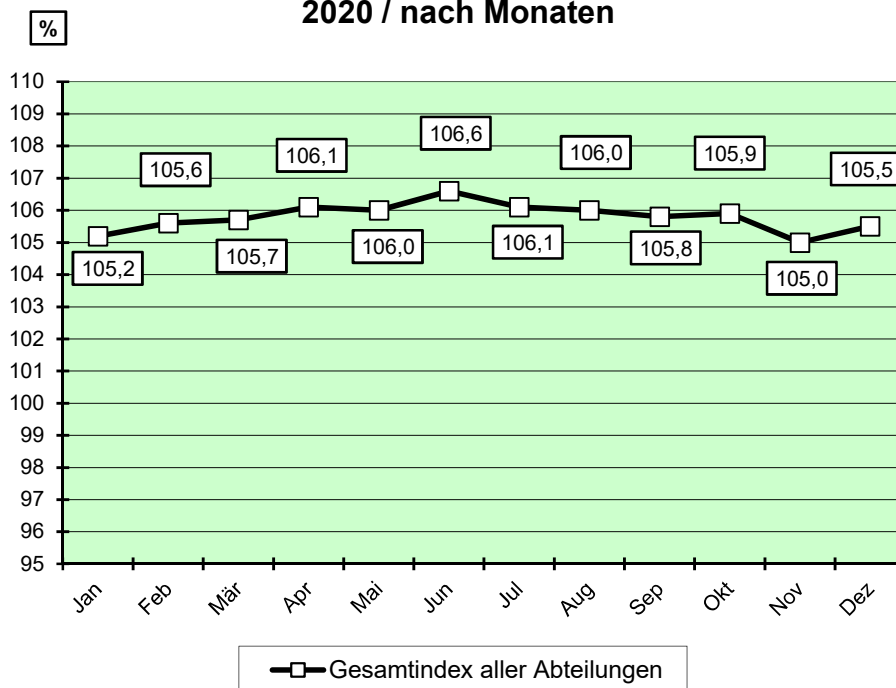

⁶⁷ Basisjahr 2015 = 100

10 Verkehr

10.1 Bestand an Kraftfahrzeugen in Salzgitter 2006 bis 2021⁶⁸

Quelle: Kraftfahrt-Bundesamt Flensburg

Stand	Kraftfahrzeuge						Kraftfahrzeuganhänger
	Insgesamt	Krafträder	Personenkraftwagen			Nutzfahrzeuge	
			insgesamt	privat	gewerblich		
01.01.2006	63.775	4.338	56.183	53.265	2.918	3.262	4.932
01.01.2007	64.181	4.418	56.602	53.688	2.914	3.246	5.107
01.01.2008	56.557	4.072	49.458	46.827	2.631	3.027	5.096
01.01.2009	55.941	4.136	48.854	46.253	2.601	2.951	5.081
01.01.2010	55.896	4.242	48.734	46.204	2.530	2.920	5.195
01.01.2011	56.237	4.273	49.004	46.448	2.556	2.960	5.316
01.01.2012	56.950	4.253	49.656	47.055	2.601	3.041	5.501
01.01.2013	57.600	4.263	50.256	47.602	2.654	3.081	5.699
01.01.2014	57.914	4.250	50.509	47.941	2.568	3.155	5.817
01.01.2015	58.677	4.306	51.057	48.457	2.600	3.314	6.080
01.01.2016	59.709	4.287	51.994	49.360	2.634	3.428	6.365
01.01.2017	60.876	4.288	53.037	50.331	2.706	3.551	6.651
01.01.2018	61.911	4.255	53.957	50.586	3.371	3.699	6.941
01.01.2019	63.061	4.265	54.951	51.531	3.420	3.845	7.173
01.01.2020	64.071	4.240	55.793	52.313	3.480	4.038	7.520
01.01.2021	65.026	4.391	56.426	52.926	3.500	4.209	7.823

Quelle: Kraftfahrt-Bundesamt Flensburg

**Kraftfahrzeuge in Salzgitter
2006 bis 2021 / Stand: 01.01.**

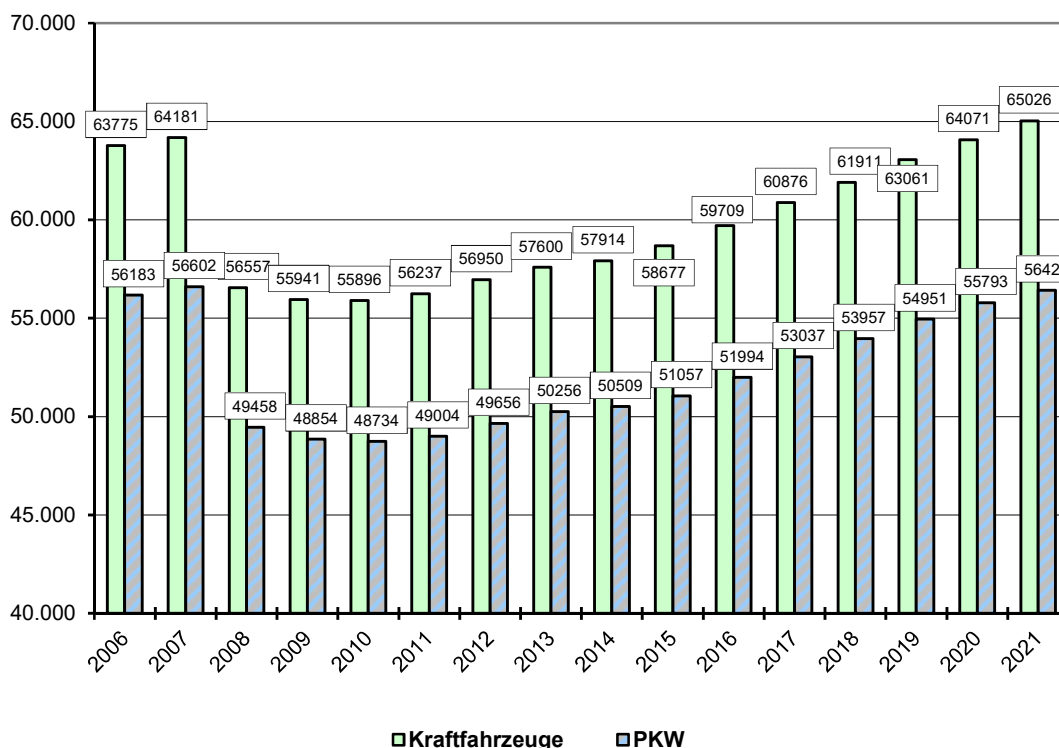

⁶⁸ Durch die Harmonisierung der Fz.-Papiere werden Fahrzeuge mit besonderer Zweckbestimmung (Wohnmobile, Krankenwagen u. a.) ab dem 01.01.2006 den PKW zugeordnet. Ab 2008 befinden sich stillgelegte Fahrzeuge nicht mehr in den Bestandswerten.

10.2 Bestand an Kraftfahrzeugen nach dem Wohnsitz des Fahrzeughalters in Salzgitter nach Stadtteilen (Stand 01.01.2021)

Quelle: Kraftfahrt-Bundesamt Flensburg

Stadtteil	Kraftfahrzeuge						Kraftfahr- zeug- anhänger
	Insgesamt	Krafträder	Personenkraftw agen			Nutzfahr- zeuge	
			insgesamt	privat	gew erblich		
SZ-Bad	12.221	819	10.819	10.246	573	583	1.248
Barum	574	50	484	452	32	40	114
Beddingen	548	23	412	282	130	113	78
Beinum	416	47	334	331	3	35	81
Bleckenstedt	491	46	395	385	10	50	106
Bruchmachersen	571	52	484	474	10	35	93
Calbecht	264	34	200	193	7	30	54
Drütte	702	18	427	255	172	257	439
Engelstedt	972	50	691	542	149	231	160
Engerode	224	24	182	165	17	18	43
Flachstöckheim	804	99	661	656	5	44	141
Gebhardshagen	4.420	388	3.913	3.845	68	119	499
Gitter	653	44	507	456	51	102	185
Groß Mahner	462	52	369	361	8	41	80
Hallendorf	985	48	889	821	68	48	149
Heerte	835	92	676	654	22	67	159
Hohenrode	158	13	135	124	11	10	37
Immendorf	399	39	290	263	27	70	140
Lebenstedt	22.314	1.089	20.109	18.988	1.121	1.116	1.541
Lesse	952	86	772	763	9	94	174
Lichtenberg	2.560	213	2.255	2.135	120	92	291
Lobmachersen	702	73	567	566	1	62	200
Ohlendorf	451	66	347	341	6	38	93
Osterlinde	396	43	304	298	6	49	80
Reppner	516	46	439	437	2	31	90
Ringelheim	1.438	101	1.240	1.161	79	97	191
Salder	1.263	100	1.075	918	157	88	225
Thiede	6.830	521	6.001	5.825	176	308	780
Watenstedt	808	18	588	160	428	202	104
Sauingen	406	49	304	296	8	53	108
Üfingen	655	48	544	532	12	63	122
ohne Zuordnung	36	-	13	1	12	23	18
Stadt Salzgitter	65.026	4.391	56.426	52.926	3.500	4.209	7.823

10.3 Bestand an Kraftfahrzeugen nach dem Wohnsitz des Fahrzeughalters in Salzgitter nach Statistischen Bezirken (Stand 01.01.2021) / Teil 1

Quelle: Kraftfahrt-Bundesamt Flensburg

Nr. Stat. Bezirk	Stadtteil	Statistischer Bezirk	Kraftfahrzeuge					Nutz- fahr- zeuge	Kraft- fahr- zeugan- hänger
			Ins- gesamt	Kraft- räder	Personenkraftw agen				
		insge- samt			privat	gew erb- lich			
010	SZ-Bad	Wald- und Talsiedlung	1.103	131	951	941	10	21	174
011	SZ-Bad	Beamten und Bismarcksiedlung	581	53	519	514	5	9	78
012	SZ-Bad	Ostsiedlung	742	27	662	653	9	53	54
013	SZ-Bad	Fuchsberg	318	11	178	100	78	129	132
014	SZ-Bad	Westsiedlung	1.028	62	948	927	21	18	57
015	SZ-Bad	Kniestedt	515	30	440	350	90	45	47
016	SZ-Bad	Gittertor	443	33	311	256	55	99	107
017	SZ-Bad	Altstadt	920	52	816	700	116	52	76
018	SZ-Bad	S.M.A.G. Siedlung	1.138	79	1.024	994	30	35	106
019	SZ-Bad	Südsiedlung	1.301	100	1.176	1.164	12	25	107
020	SZ-Bad	Hasenspring	1.399	111	1.265	1.251	14	23	100
021	SZ-Bad	Salgenteich	2.733	130	2.529	2.396	133	74	210
010-214	SZ-Bad		12.221	819	10.819	10.246	573	583	1.248
026	Barum		574	50	484	452	32	40	114
027	Beddingen		548	23	412	282	130	113	78
028	Beinum		416	47	334	331	3	35	81
029	Bleckenstedt		491	46	395	385	10	50	106
030	Bruchmachersen		571	52	484	474	10	35	93
031	Calbecht		264	34	200	193	7	30	54
032	Drütte		702	18	427	255	172	257	439
033	Engelnstedt		972	50	691	542	149	231	160
034	Engerode		224	24	182	165	17	18	43
035	Flachstöckheim		804	99	661	656	5	44	141
036	Gebhardshagen	Ortsmitte	854	58	753	732	21	43	133
037	Gebhardshagen	Altsiedlung	1.028	96	902	891	11	30	96
038	Gebhardshagen	Burgw all	408	32	370	368	2	6	38
039	Gebhardshagen	Sternw all	289	20	259	256	3	10	27
040	Gebhardshagen	Dorfrand Ost	618	60	553	531	22	5	75
041	Gebhardshagen	Saldersches Feld	1.223	122	1.076	1.067	9	25	130
036-041	Gebhardshagen		4.420	388	3.913	3.845	68	119	499
043	Gitter		653	44	507	456	51	102	185
044	Groß Mahner		462	52	369	361	8	41	80
045	Hallendorf		985	48	889	821	68	48	149
046	Heerte		835	92	676	654	22	67	159
047	Hohenrode		158	13	135	124	11	10	37
048	Immendorf		399	39	290	263	27	70	140
050	Lebenstedt	Abschnitt I	484	32	444	433	11	8	24
051	Lebenstedt	Abschnitt II	1.536	90	1.394	1.354	40	52	134
052	Lebenstedt	Abschnitt III	1.518	100	1.125	959	166	293	220
053	Lebenstedt	Abschnitt IV	1.168	43	942	631	311	183	134
054	Lebenstedt	Abschnitt V	1.621	90	1.498	1.457	41	33	106
055	Lebenstedt	Abschnitt VI	1.073	39	1.003	979	24	31	65
056	Lebenstedt	Abschnitt VII	1.357	60	1.273	1.252	21	24	59
057	Lebenstedt	Abschnitt VIII	1.314	53	1.234	1.231	3	27	57
058	Lebenstedt	Abschnitt IX	732	52	663	659	4	17	51
059	Lebenstedt	Abschnitt X	1.482	75	1.386	1.360	26	21	65
	Stadt Salzgitter		65.026	4.391	56.426	52.926	3.500	4.209	7.823

10.4 Bestand an Kraftfahrzeugen nach dem Wohnsitz des Fahrzeughalters in Salzgitter nach Statistischen Bezirken (Stand 01.01.2021) / Teil 2

Quelle: Kraftfahrt-Bundesamt Flensburg

Nr. Stat. Bezirk	Stadtteil	Statistischer Bezirk	Kraftfahrzeuge					Nutzfahrzeuge	Kraftfahrzeuganhänger
			insgesamt	Kraft-räder	Personenkraftwagen				
		insgesamt			privat	gewerblich			
060	Lebenstedt	Alt	920	47	811	684	127	62	72
061	Lebenstedt	Krähenriede	2.770	164	2.563	2.549	14	43	158
062	Lebenstedt	Fredenber	5.654	232	5.298	5.177	121	124	348
063	Lebenstedt	City	685	12	475	263	212	198	48
050-065	Lebenstedt		22.314	1.089	20.109	18.988	1.121	1.116	1.541
070	Lesse		952	86	772	763	9	94	174
071	Lichtenberg		2.560	213	2.255	2.135	120	92	291
072	Lobmactersen		702	73	567	566	1	62	200
073	Ohlendorf		451	66	347	341	6	38	93
074	Osterlinde		396	43	304	298	6	49	80
075	Reppner		516	46	439	437	2	31	90
076	Ringelheim		1.438	101	1.240	1.161	79	97	191
077	Salder		1.263	100	1.075	918	157	88	225
078	Thiede	Steterburg	1.304	76	1.154	1.110	44	74	117
079	Thiede	Hagenkamp	1.578	138	1.407	1.375	32	33	163
080	Thiede	Altsteterburg	1.024	79	903	875	28	42	143
081	Thiede	Alt	2.051	157	1.825	1.771	54	69	191
082	Thiede	Süd	873	71	712	694	18	90	166
078-082	Thiede		6.830	521	6.001	5.825	176	308	780
085	Watenstedt		808	18	588	160	428	202	104
090	Sauingen		406	49	304	296	8	53	108
091	Üfingen		655	48	544	532	12	63	122
099	ohne Zuordnung		36	-	13	1	12	23	18
Stadt Salzgitter			65.026	4.391	56.426	52.926	3.500	4.209	7.823

10.5 Straßenverkehrsunfälle in Salzgitter 2010 bis 2020 nach Anzahl der Verkehrsunfälle

Quelle: Landesamt für Statistik Niedersachsen

Jahr	Anzahl der Verkehrsunfälle					
	insgesamt	mit Getöteten	mit Schwerverletzten	mit Leichtverletzten	mit schwerem Sachschaden i. e. S.	mit Sachschaden unter Alkoholeinfluss
2010	472	6	58	302	83	23
2011	515	7	73	340	73	22
2012	479	5	73	307	75	19
2013	411	5	61	263	61	21
2014	457	3	115	407	69	18
2015	464	5	83	407	72	24
2016	458	4	59	295	73	27
2017	471	4	64	316	59	28
2018	496	4	73	329	68	22
2019	468	0	60	315	73	20
2020	370	4	52	252	43	19

10.6 Straßenverkehrsunfälle in Salzgitter 2010 bis 2020 nach Anzahl der verunglückten Personen

Quelle: Landesamt für Statistik Niedersachsen

Jahr	Anzahl der Verkehrsunfälle				Verunglückte Personen			
	insgesamt	mit Personenschaden	mit schwerem Sachschaden	sonstiger Alkoholfall	insgesamt	Getötete	Schwer verletzte	Leichtverletzte
2010	472	366	83	23	459	6	61	392
2011	515	420	73	22	566	9	83	474
2012	479	385	75	19	493	6	88	399
2013	411	329	61	21	446	5	72	369
2014	457	370	69	18	525	3	115	407
2015	464	368	72	24	495	5	83	407
2016	458	358	73	27	489	7	71	411
2017	471	384	59	28	548	4	75	469
2018	496	406	68	22	560	4	80	476
2019	468	375	73	20	521	-	68	453
2020	370	308	43	19	388	4	54	330

**Straßenverkehrsunfälle in Salzgitter
2010 bis 2020
- Schwerverletzte Personen -**

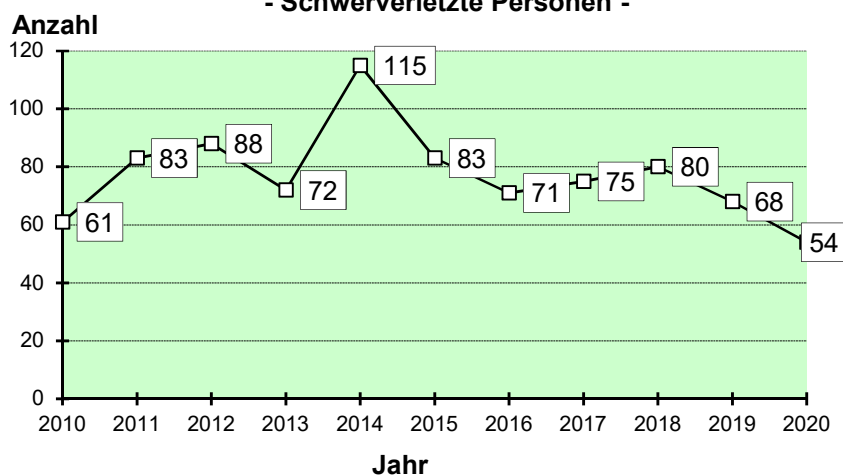

**Straßenverkehrsunfälle in Salzgitter
2010 bis 2020
- Getötete Personen -**

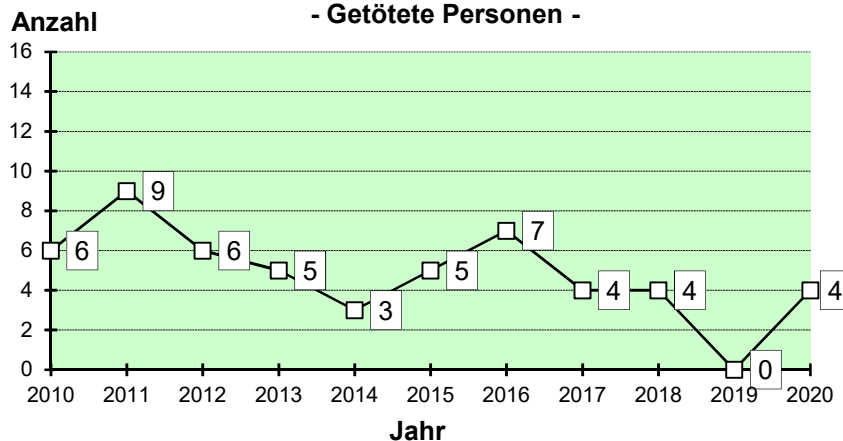

10.7 Gesamtreiseverkehr in Salzgitter 1999 bis 2020

Quelle: Landesamt für Statistik Niedersachsen

Jahr 1)	Betriebe ins- gesamt	Ange- botene Betten 2)	Betten- tage	Ankünfte			Übernachtungen				durchschnittliche ...		
				ins- gesamt	Ver- ände- rung zum Vorjahr	darunter Ausländer		ins- gesamt	Ver- ände- rung zum Vorjahr	darunter Ausländer		Aufent- halts- dauer in Tagen 3)	Betten- aus- lastung in % 4)
						ins- gesamt	v.H. ges.			ins- gesamt	v.H. ges.		
1999	21	1.225	446.619	34.225	-7,7	3.434	10,0	105.004	-5,1	20.582	19,6	3,1	23,5
2000	21	1.256	458.704	39.990	16,8	4.515	11,3	111.306	6,0	21.954	19,7	2,8	24,3
2001	22	1.294	471.967	44.563	11,4	5.802	13,0	135.733	21,9	36.319	26,8	3,0	28,8
2002	21	891	307.046	38.584	-13,4	3.901	10,1	84.471	-37,8	14.406	17,1	2,2	27,5
2003	21	890	281.095	36.732	-4,8	3.154	8,6	71.202	-15,7	7.258	10,2	1,9	25,3
2004	19	790	262.771	38.570	5,0	3.327	8,6	76.898	8,0	7.441	9,7	2,0	29,3
2005	24	795	288.200	41.016	6,3	3.610	8,8	83.910	9,1	9.186	10,9	2,0	29,1
2006	22	776	281.552	36.659	-10,6	3.705	10,1	74.844	-10,8	9.974	13,3	2,0	26,6
2007	21	766	279.693	37.635	2,7	3.663	9,7	80.469	7,5	8.492	10,6	2,1	28,8
2008	21	755	274.316	39.543	5,1	4.245	10,7	86.417	7,4	9.065	10,5	2,2	31,5
2009	27	861	312.726	40.905	3,4	3.397	8,3	105.755	22,4	11.407	10,8	2,6	33,8
2010	32	1.034	376.811	42.514	3,9	3.308	7,8	133.900	26,6	9.613	7,2	3,1	35,5
2011	31	1.055	383.375	46.481	9,3	3.692	7,9	133.263	-0,5	9.610	7,2	2,9	34,8
2012	31	1.043	380.766	45.105	-3,0	4.320	9,6	154.949	16,3	13.707	8,8	3,4	40,7
2013	30	1.074	385.043	47.370	5,0	4.682	9,9	160.969	3,9	18.943	11,8	3,4	41,8
2014	28	1.076	392.565	46.096	-2,7	5.156	11,2	135.989	-15,5	18.193	13,4	3,0	34,6
2015	36	1.242	450.797	50.214	8,9	5.764	11,5	153.601	13,0	26.122	17,0	3,1	34,1
2016	36	1.170	426.341	53.272	6,1	6.210	11,7	148.709	-3,2	17.912	12,0	2,8	34,9
2017	36	1.215	442.406	56.534	6,1	7.145	12,6	155.793	4,8	22.673	14,6	2,8	35,2
2018	36	1.221	442.345	52.451	-7,2	6.142	11,7	156.969	0,8	27.107	17,3	3,0	35,5
2019	37	1.282	463.188	51.426	-2,0	6.292	12,2	167.333	6,6	29.728	17,8	3,3	36,1
2020	37	1.451	517.025	41.964	-18,4	4.430	10,6	143.821	-14,1	22.868	15,9	3,4	27,8

- 1) Jahresdurchschnitt (Betten, Betriebe); Jahressumme (Gästemeldungen, Übernachtungen)
- 2) in den Zahlen sind alle Betriebe enthalten (bis 2009 ohne Camping, ab 2010 mit Camping)
- 3) Übernachtungen / Gästemeldungen
- 4) (Übernachtungen/Bettentage) * 100

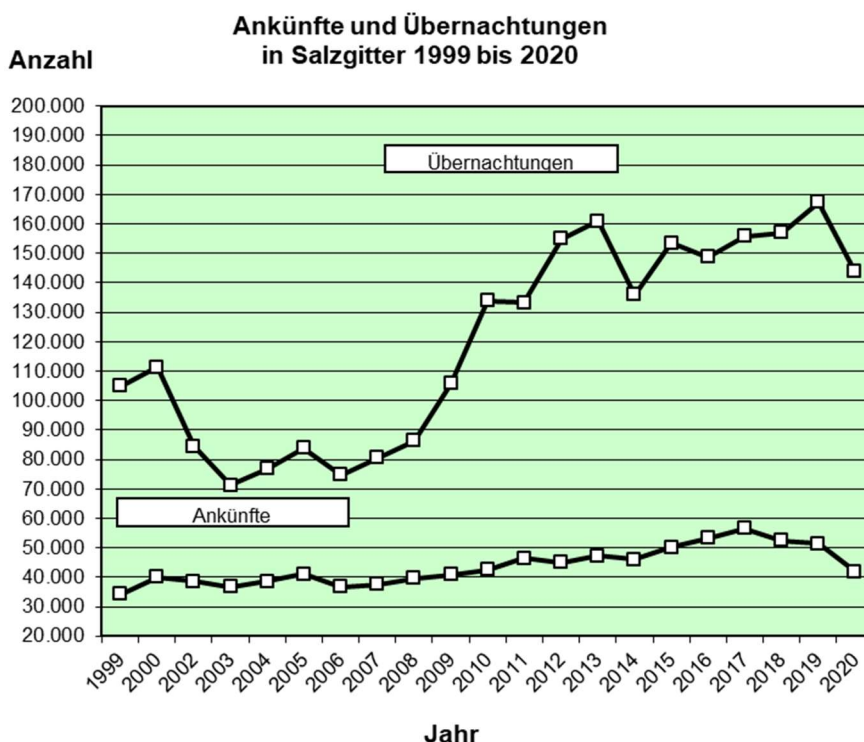

10.8 Beherbergung im Reiseverkehr in Salzgitter 2020 – Betriebe mit mindestens 9 Betten

Quelle: Landesamt für Statistik Niedersachsen

Wohnsitz der Gäste	Ankünfte			Übernachtungen			durchschnittliche ...	
	Anzahl	Veränderung zum Vorjahr	v.H. ges.	Anzahl	Veränderung zum Vorjahr	v.H. ges.	Aufenthaltsdauer	Auslastung der Schlafgelegenheiten
Insgesamt	41.964	-18,4	100,0	143.821	-14,1	100,0	3,4	27,8
Bundesrepublik Deutschland	37.534	-16,8	89,4	120.953	-12,1	84,1	3,2	23,4
Ausländische Gäste insgesamt	4.430	-29,6	10,6	22.868	-23,1	15,9	5,2	4,4
Europa	4.243	-25,0	10,1	22.348	-20,5	15,5	5,3	4,3
Belgien	141	11,9	0,3	259	-9,8	0,2	1,8	0,1
Bulgarien	189	44,3	0,5	4.197	144,2	2,9	22,2	0,8
Dänemark	157	-16,0	0,4	270	3,8	0,2	1,7	0,1
Estland	3	-66,7	0,0	23	43,8	0,0	7,7	-
Finnland	7	-81,1	0,0	13	-91,6	0,0	1,9	-
Frankreich	91	-64,5	0,2	167	-58,9	0,1	1,8	-
Griechenland	4	-71,4	0,0	11	-78,8	0,0	2,8	-
Irland, Republik	197	6.466,7	0,5	268	2.133,3	0,2	1,4	0,1
Island	-	-	-	-	-	-	-	-
Italien	134	-57,9	0,3	702	-58,4	0,5	5,2	0,1
Kroatien (bis 2012 sonstige europäische)	24	-41,5	0,1	332	-41,3	0,2	13,8	0,1
Lettland	4	100,0	0,0	29	141,7	0,0	7,3	-
Litauen	6	-45,5	0,0	52	246,7	0,0	8,7	-
Luxemburg	32	33,3	0,1	110	189,5	0,1	3,4	-
Malta	1	-66,7	0,0	9	200,0	0,0	9,0	-
Niederlande	598	1,0	1,4	1.237	4,7	0,9	2,1	0,2
Norwegen	12	-33,3	0,0	24	4,3	0,0	2,0	-
Österreich	218	-22,7	0,5	576	-32,6	0,4	2,6	0,1
Polen	1.330	-5,4	3,2	7.535	-23,8	5,2	5,7	1,5
Portugal	7	-78,8	0,0	7	-94,6	0,0	1,0	-
Rumänien	100	-55,4	0,2	722	-54,2	0,5	7,2	0,1
Russland	22	-78,6	0,1	231	-39,8	0,2	10,5	-
Schweden	14	-90,4	0,0	18	-90,2	0,0	1,3	-
Schweiz	171	-44,3	0,4	343	-38,5	0,2	2,0	0,1
Slowakische Republik	108	-21,7	0,3	608	-17,1	0,4	5,6	0,1
Slowenien	169	-16,3	0,4	1.754	3,2	1,2	10,4	0,3
Spanien	70	-23,9	0,2	696	121,0	0,5	9,9	0,1
Tschechische Republik	81	-68,5	0,2	505	-32,7	0,4	6,2	0,1
Türkei	70	-59,8	0,2	563	-46,5	0,4	8,0	0,1
Ukraine	22	-70,7	0,1	154	-89,0	0,1	7,0	-
Ungarn	20	-84,7	0,0	106	-87,1	0,1	5,3	-
Vereinigtes Königreich	187	12,7	0,4	630	57,9	0,4	3,4	0,1
Zypern	-	-	-	-	-	-	-	-
Übriges Europa	54	-63,5	0,1	197	-78,5	0,1	3,6	-
Afrika	12	-47,8	0,0	75	10,3	0,1	6,3	-
Republik Südafrika	4	-50,0	0,0	4	-86,2	0,0	1,0	-
Sonstige afrikanische Länder	8	-46,7	0,0	71	82,1	0,0	8,9	-
Asien	45	-78,7	0,1	71	-86,5	0,0	1,6	-
Arabische Golfstaaten	5	-50,0	0,0	5	-93,0	0,0	1,0	-
China VR, Hongkong	8	-91,6	0,0	12	-94,0	0,0	1,5	-
Indien	1	-96,4	0,0	4	-94,8	0,0	4,0	-
Israel	8	33,3	0,0	16	-11,1	0,0	2,0	-
Japan	1	-96,6	0,0	1	-98,0	0,0	1,0	-
Südkorea	1	-90,0	0,0	1	-96,7	0,0	1,0	-
Taiwan	6	200,0	0,0	6	50,0	0,0	1,0	-
Sonstige asiatische Länder	15	-51,6	0,0	26	-64,9	0,0	1,7	-
Amerika	38	-73,4	0,1	187	-65,4	0,1	4,9	-
Kanada	25	-7,4	0,1	95	93,9	0,1	3,8	-
USA	8	-89,3	0,0	8	-95,1	0,0	1,0	-
Sonstige nordamerikanische Länder	-	-100,0	-	-	-100,0	-	-	-
Mittelamerika und Karibik	1	-80,0	0,0	1	-94,1	0,0	1,0	-
Brasilien	4	-81,8	0,0	83	-71,1	0,1	20,8	-
Sonstige südamerikanische Länder	-	-100,0	-	-	-100,0	-	-	-
Australien, Ozeanien	3	-72,7	0,0	8	-75,8	0,0	2,7	-
Australien	3	-40,0	0,0	8	-20,0	0,0	2,7	-
Neuseeland, Ozeanien	-	-100,0	-	-	-100,0	-	-	-
ohne Angabe	89	-64,1	0,2	179	-61,0	0,1	2,0	-

11 Aufschließung, Versorgung, Verbrauch

11.1 Kanalisation in Salzgitter 2009 bis 2020

Quelle: ASG Abwasserentsorgung Salzgitter

Stichtag: 31.12.

Jahr	Kanallänge in Meter			
	Insgesamt	Regenwasserkanal	Schmutzwasserkanal	Mischwasserkanal
2009	752.797	328.742	365.988	58.067
2010	756.312	330.150	367.576	58.586
2011	757.732	330.468	367.797	59.467
2012	758.908	330.965	367.933	60.010
2013	760.482	331.941	368.531	60.010
2014	761.457	332.263	368.615	60.579
2015	765.190	333.826	370.763	60.601
2016	766.235	334.313	371.182	60.740
2017	773.102	335.541	372.244	65.317
2018	778.197	337.046	375.737	65.414
2019	781.103	338.182	377.507	65.414
2020	784.160	338.839	379.907	65.414

11.2 Kläranlagen in Salzgitter 2009 bis 2020

Quelle: ASG Abwasserentsorgung Salzgitter

Stichtag: 31.12.

Jahr	Kläranlagen in Salzgitter		
	Angeschlossene Kanalnetze in Meter	Kapazität (Einwohnergleich- werte)	Verarbeitete Abwässer in m³
2009	421.773	190.000	7.800.789
2010	424.537	190.000	9.231.895
2011	425.699	190.000	8.323.602
2012	425.660	190.000	7.599.898
2013	426.006	190.000	8.578.826
2014	426.372	190.000	7.583.407
2015	428.270	190.000	7.787.806
2016	428.550	190.000	7.842.814
2017	429.001	190.000	9.391.511
2018	.	190.000	8.126.101
2019	.	190.000	7.382.906
2020	.	190.000	7.271.804

11.3 Länge der Straßen in Salzgitter 2020 / Baulast der Stadt nach Straßenarten

Quelle: Stadt Salzgitter; Fachdienst Tiefbau

Stichtag: 31.12.

Straßenart	2020		
	Meter	v.H.	v.H.
Gesamt:	582.700		
Nach Klassen			
Gemeindestraßen	377.800	64,8%	
Kreisstraßen	174.600	30,0%	
Landesstraßen	21.900	3,8%	
Bundesstraßen	8.400	1,4%	
Innerorts	430.200		73,8%
Hauptverkehrsstraßen	43.700	10,2%	
Sammelstraßen	76.800	17,9%	
Anliegerstraßen	309.700	72,0%	
Kreisstraßen außerorts	152.500		26,2%

11.4 Städtische Brücken 2020

11.4.1 Brücken Teil 1

Quelle: Stadt Salzgitter; Fachdienst Tiefbau

Bauwerk	Bauausführung	Breite zw. d. Geländern	Spannweite	Tragfähigkeit
		cm		
Fuhsebrücke in SZ-Barum (Schützenweg)	Stahl	880	2 x 340	24
Fußgängerbrücke über die EB HE - HOL SZ-Bad	Stahl	300	1600	.
Zufahrt Zuckerfabrik / Warne	Stahlbeton	570	330	.
Voßpas / Fuchsbach	Stahlbeton	1466	200	.
Im Tale / Bach	Holz	150	250	0,5
Schwarzer Weg / Aue	Stahlbeton	450	584	.
Straßenbrücke über Bundesbahnstrecke, Kreisstr. Nr.24 SZ-Barum	Stahlbeton	1010	850	30
Kreisstraße 19 / DB-AG	Stahlbeton	950	5590	30
Straßenbrücke im Zuge der K 10 über die Werkbahn	Stahlbeton	4800	640	60
Straßenbrücke im Zuge der K 10 über die Welle	Stahlbeton	1325	430	60
Flothebrücke im Zuge der Kreisstr. Nr. 6 Lesse/Lichtenberg	Stahl	650	360	30
Humboldallee / Flohte	Stahlbeton	1050	645	60
Geh- und Radweg Kreisstr.6/Flothe	Holz	2,5	7,5	4
Gehweg / Kurt-Schumacher-Ring	Stahlbeton	220	8175	.
Brücke über den Mühlgraben in SZ-Gebhardshg. Am Teichberg	Stahlbeton	594	310	9
Brücke im Zuge der Landstr. Nr. 472 in Salzgitter- Gebhardshagen (Vor der Burg)	Stahlbeton	1100	200	60
Geh-u.Radweg / Mühlengraben	Holz	200	400	0,5
Geh-u.Radweg / Mühlengraben	Holz	200	280	0,5

11.4.2 Brücken Teil 2

Quelle: Stadt Salzgitter; Fachdienst Tiefbau

Bauwerk	Bauausführung	Breite zw. d. Geländern	Spannweite	Tragfähigkeit
		cm		
Geh-u.Radweg / Mühlengraben	Holz	180	260	0,5
Geh-u.Radweg / Mühlengraben	Holz	200	280	0,5
Geh-u.Radweg / Mühlengraben	Holz	200	350	0,5
Straßenbrücke (Gewölbe) über Mühlgraben Kreisstr. Nr.32 SZ-Gitter	Steingewölbe	580	550	30
Straßenbrücke (Gewölbe) über Innerste, Kreisstr. Nr.32 SZ-Gitter	Steingewölbe	675	3 x 580	30
Ütschenweg / DB-AG	Stahlbeton	900	1257	60
Feldwegbrücke über Mühlgraben SZ-Hohenrode	Stahlträger	450	500	60
Straßenbrücke im Zuge der Landesstr. 472 (verlängerte Feldstr. in SZ-Lebenstedt) über die Krähenniede	Stahlbeton	1959	725	60
Geh-u.Radweg / Krähenniede	Holz	250	600	0,5
Geh-u.Radweg / Krähenniede	Stahlbeton	220	600	0,5
Fußgängerbrücke Neißestr. zum Regenrückhaltebecken KRÄ 13	Holz	250	950	.
Straßenbrücke über den Sangebach / Zum Hohen Tor	Stahlbeton	.	2000x1500	60
Straßenbrücke über den Sangebach in SZ-Lesse im Zuge der Straße Am Beeke	Stahlbeton	630	200	60
Straßenbrücke über den Sangebach in SZ-Lesse im Zuge d. Straße Im Güldenen Winkel	Stahlbeton	500	200	60
Straßenbrücke über den Sangebach in SZ-Lesse (Im Kleinen Weg)	Stahlträger	350	120	30
Straßenbrücke über den Sangebach in SZ-Lesse (Im Wedhofe)	.	.	2000x1500	60
Straßenbrücke über den Sangebach in SZ-Lesse (Im Wedhofe)	.	.	2000x1500	60
Straßenbrücke über Oelber-Bach, Kreisstr. Nr.1 Oelber a.w. Wege	Stahlbeton	800	180	45
Straßenbrücke über den Calbechter Bach im Zuge der B 248 in SZ-Lobmachersen	Stahlbeton	1685	240	60

11.4.3 Brücken Teil 3

Quelle: Stadt Salzgitter; Fachdienst Tiefbau

Bauwerk	Bauausführung	Breite zw. d. Geländern	Spannweite	Tragfähigkeit t
		cm		
Brücke über die Fuhse in SZ-Lobmachersen (Kreisstr.Nr.21)	Stahlbeton	600	260	60
Fußgängerbrücke über die Fuhse Dohrenwinkel SZ-Lobmachersen	Stahlbeton	160	640	0,5
Fußgängerbrücke über Calbechter Bach Kreuzstraße SZ-Lobmachersen	Holz	200	750	0,5
Brücke über die alte Fuhse in SZ-Lobmachersen (Kreisstr.Nr.21)	Stahlbeton	500	200	60
Fußgängerbrücke über die Fuhse am Spring SZ- Lobmachersen	Holz	150	350	0,5
Fußgängerbrücke über die Fuhse Schwemmhorn SZ-Lobmachersen	Holz	200	450	0,5
Straßenbrücke über die Straße Am neuen Friedhof im Zuge der Industrie-Str. Mitte K 30	Spannbeton	2150	1710	60
Straßenbrücke über die Salzgitter-Eisenbahn im Zuge der Industrie-Str. Mitte K 30	Stahlbeton	2850	610	60
Straßenbrücke über die Salzgitter-Eisenbahn im Zuge der Auffahrtsrampe zur Industrie-Str. Mitte K 30	Stahlbeton	1150	610	60
Straßenbrücke über die K 20 im Zuge der Industriestraße-Mitte K 30	Spannbeton	2500	1210/1833/1355	60
Straßenbrücke über die Gleise der VPS im Zuge der Industrie-Str. Mitte K 30	Spannbeton	1.006 /1.330	1367/1628/Var.F eld/1366/854	45/60
Straßenbrücke über die K 12 im Zuge der Industrie- Str. Mitte K 30	Stahlbeton	2150	1100/1343/1100	60
Straßenbrücke über die K 30 im Zuge der Nord-Süd Straße	Stahlbeton	900	5217	60
Straßenbrücke über die K 40 im Zuge der Nord - Süd Straße	Stahlbeton	1100	4400	60
Straßenbrücke im Zuge der Nord-Süd-Straße (verlängerte Hallendorfer Str. in Höhe des Lebenstedter Friedhofes)	Spannbeton	2250	2458	60
Überführungsbauwerk im Zuge Hallendorfer Str. in SZ-Lebenstedt in Höhe des Bahnhofs	Stahlbeton	1600	1750	45
Straßenbrücke über der Werksbahn im Zuge der VW-Straße zw. der Landstr. Nr.618 unter der Kreisstr. Nr.16	Stahlbeton	3900	1000	60
Straßenbrücke über die K 16 im Zuge der Industrie- Str. Nord	Spannbeton	3450	3500	60
Industriestraße Nord / VPS Gleis	Stahlbeton	2225	713	60

11.4.4 Brücken Teil 4

Quelle: Stadt Salzgitter; Fachdienst Tiefbau

Bauwerk	Bauausführung	Breite zw. d. Geländern	Spannweite	Tragfähigkeit
		cm		
Straßenbrücke über den Stichkanal im Zuge der Industrie-Str. Nord	Stahlbogenbrücke	2015	10320	60
Rohrdurchlaß der Aue im Zuge der Industrie-Str. Nord	Betonrohre	.	296	60
Straßenbrücke über Kreisstraße 12 im Zuge der Industrie-Str. Nord	Stahlbeton	2050	3718	60
Industriestraße Nord / Kreisstraße 36	Spannbeton	1700	2100	60
Kreisstraße 14 / BAB 39	Stahl + Beton	650	4661	60
Kreisstraße 39 7 VPs Gleis	Stahlbeton	3475	819	60
Nord-Süd-Straße / Geh- und Radweg	Stahlbeton	3175	445	60
Nord-Süd-Straße / Gleis DB - AG und VPS	Stahlbeton	950	5531	60
Straßenbrücke im Zuge der Nord-Süd-Str. über die DB und Werkbahn (SZ-Bad)	Plattenbalken ü. 3 Felder	1625	7160	60
Straßenbrücke im Zuge der Nord-Süd-Str. über die B 248	Plattenbalken ü. 3 Felder	1625	6300	60
Nord-Süd-Straße / WI Fuhse	Stahlbeton	2000	2836	60
Kattowitzer Straße / Ehem. Bahntrasse	Spannbeton	2600	634	60
Kattowitzer Straße / Ehem. Bahntrasse	Spannbeton	21600	730	60
Straßenbrücke über die Fuhse im Zuge der Theodor-Heuss-Str. SZ-Lebenstedt	Spannbeton	1048	1800	60
Straßenbrücke über die Kreisstr. Nr.9 im Zuge der Theodor-Heuss-Str. SZ-Lebenstedt	Spannbeton	1048	1365	60
Wallmodener Str./Innerste	Stahlbeton	8,2	2883	24
Haverlahstr./ DB - Gleis	Spannbeton	11,5	2700/2000/2700	60/30
Wittmerweg/ DB-Gleis	Stahlbeton	2,1	9685	.
Historische Torgang (Gutshof)	Holz	.	.	.

11.4.5 Brücken Teil 5

Quelle: Stadt Salzgitter; Fachdienst Tiefbau

Bauwerk	Bauausführung	Breite zw. d. Geländern	Spannweite	Tragfähigkeit
		cm		
Geh- und Radweg / WL Fuhse	Spannbeton	350	1838	12
Geh- und Radweg / WL Fuhse	Spannbeton	750	1838	30
Geh- und Radweg / WL Fuhse	Spannbeton	350	1838	12
Geh- und Radweg / WL Fuhse	Spannbeton	350	1838	12
PYLON-Brücke am Salzgittersee	Stahlhängebrücke	770	5030	60
Geh- und Radweg / WL Fuhse	Spannbeton	350	1838	12
Geh- und Radweg / WL Flohte	Spannbeton	300	1232	12
Geh- und Radweg / WL Fuhse	Stahlbeton	245	1860	.
Geh- und Radweg / Salzgitter See	Stahlbeton	245	1860	.
Brücke über die Fuhse im Zuge des Rad- und Fußweges Lebenstedt/Bruchmachtersen	Stahlbeton	800	625	30
Fußgängerbrücke im Zuge des Fußweges SZ-Lebenstedt/Bruchmachtersen	Stahlbeton	200	1675	0,5
Fuhsebrücke im Zuge der Kreisstr. Nr. 8 Lebenstedt/Reppner	Stahlbeton	2285	1800	60
Brücke (Tunnel) für Fußgänger u. Radfahrer SZ-Lebenst., Humboldtallee	Stahlbeton-Rahmenbrücke	2400	640	60
Geh- und Radweg / WL Schölke	Stahlbeton	235	510	.
Geh- und Radweg / WL Schölke	Stahlbeton	240	580	.
Geh- und Radweg / WL Schölke	Holz	370	550	4
Geh- und Radweg / WL Schölke	Holz	300	550	4
Geh- und Radweg / WL Schölke	Holz	350	600	.
Geh- und Radweg / WL Schölke	Stahlbeton	600	756	30

11.4.6 Brücken Teil 6

Quelle: Stadt Salzgitter; Fachdienst Tiefbau

Bauwerk	Bauausführung	Breite zw. d. Geländern	Spannweite	Tragfähigkeit
		cm		
Dammstraße / WL Fuhse	Stahlbeton	842	714	30
Geh-u.Radweg Fuhsering/ WL Fuhse	Stahlbeton	380	860	.
Museumstraße / WL Fuhse	Stahlbeton	1122	640	60
Geh-u.Radweg / WL Fuhse	Stahlbeton	224	1120	0,5
Hinter dem Knick / WL Fuhse	Stahlbeton	569	525	.
Geh-u.Radweg / WL Fuhse	Stahl	160	1345	0,5
Geh-u.Radweg / DB - AG	Stahlbeton	250	4670	.
Geh-u.Radweg / Regenrückhaltenbecken	Holz	150	1150	.
Geh-u.Radweg / Regenrückhaltenbecken	Holz	150	850	.
Hauptstraße, L 615 / WL Fauler Graben	Stahlbeton	1370	926	60
Warnebrücke in SZ-Bad (Pflingstanger)	Stahlbeton	650	400	45
Straßenbrücke über die Warne im Zuge des Gemeindeganges zwischen SZ-Bad und Gr.Mahner in Höhe der Kläranlage	Stahlbeton	520	350	9
Wirtschaftsweg / WL Warne	Stahlbeton	760	420	.
Straßenbrücke über die Warne SZ-Gr.Mahner (bei Rote Mühle)	Stahlbeton	750	310	45
Watenstedter Weg / VPS Gleis	Stahlbeton	1425	521	60
Eisenhüttenstraße / Privatstraße	Stahlbeton	1035	1649	60
Gottfried-Linke-Straße / VPS Gleis	Stahlbeton	1090	665	60

11.5 Straßenreinigung und Abfallentsorgung in Salzgitter 2017 bis 2020

11.5.1 Straßenreinigung

Quelle: Städtischer Regiebetrieb SRB Salzgitter

Stichtag: 31.12.

Straßenreinigung in Salzgitter ¹⁾					
Berichtszeile	Einheit	Jahr			
		2017	2018	2019	2020
An die Straßenreinigung angeschlossene Stadtteile	Anzahl
Länge der zu reinigenden Straße	Meter
Eingesetzte Kraftfahrzeuge insgesamt	Anzahl	14	14	14	14
davon					
Kehrmaschinen	Anzahl	4	4	4	4
LKW/Unimog	Anzahl	-	-	-	-
Pritschenwagen / VW-Bus	Anzahl	4	4	4	4
Winterdienstfahrzeuge	Anzahl	6	6	6	6

1) angeschlossene Stadtteile: SZ-Bad, SZ-Gebhardshagen, SZ-Lebenstedt
 SZ-Thiede (außer: Alte Poststraße, Am Dorfkrug, Ellernweg, Riedestraße, Weidengrund)
 SZ-Lichtenberg (außer: Fredener Str., In der Tweetje, Kirchenwinkel, Knick, Knick, Thie, Tiefe Str., Upn Kampe, Zollweg)
 SZ-Hallendorf (außer: Alte Schulstraße, Am Klosterhof, Am Zöllbrett, Kirchstraße, Kirschenweg, Krugstraße, Krumme Gasse)
 SZ-Salder (nur Museumstr., Mindener Str., Vor dem Dorfe, Watenstedter Weg und Gerichtsweg).
 SZ-Beinum (nur Zollhausstr.), SZ-Lobmachersen (nur Landwehrstr.), SZ-Immendorf (nur Seesener Str.).

11.5.2 Abfallentsorgung

Quelle: Städtischer Regiebetrieb SRB Salzgitter

Stichtag: 31.12.

Abfallentsorgung in Salzgitter					
Berichtszeile	Einheit	Jahr			
		2017	2018	2019	2020
An die Müllabfuhr angeschlossene Stadtteile	Anzahl	31	31	31	31
Eingesetzte Müllwagen insgesamt	Anzahl	6	6	6	6
Nutzzinhalt der eingesetzten Müllwagen	Kubikmeter	126	126	126	126
Nutzlast der eingesetzten Müllwagen	Tonnen	158	158	158	158
Abgefahrener Müll ¹⁾	Tonnen	16.183	15.993	16.182	16.986
Stadteigene Müllgefäße insgesamt	Anzahl	40.716	41.014	41.245	41.560
davon					
20/40/80 Liter fahrbar	Anzahl	27.611	27.587	27.547	27.517
120 Liter fahrbar	Anzahl	6.963	7.152	7.334	7.555
240 Liter fahrbar	Anzahl	4.846	4.972	5.048	5.124
660 Liter fahrbar	Anzahl	316	322	324	330
770 Liter fahrbar	Anzahl	332	329	327	327
1100 Liter fahrbar	Anzahl	648	652	665	707

1) einschließlich Sperrmüll

11.5.3 Personaleinsatz für Straßenreinigung und Abfallentsorgung

Quelle: Städtischer Regiebetrieb SRB Salzgitter

Stichtag: 31.12.

Personaleinsatz für Straßenreinigung und Abfallentsorgung in Salzgitter					
Berichtszeile	Einheit	Jahr			
		2017	2018	2019	2020
Eingesetztes Personal insgesamt	Anzahl	75	76	76	74
davon					
Beamte	Anzahl	-	-	-	-
Angestellte	Anzahl	9	10	10	10
davon					
Abfallentsorgung	Anzahl	9	9	9	9
Straßenreinigung	Anzahl	-	1	1	1
Arbeiter	Anzahl	66	66	66	64
davon					
Abfallentsorgung	Anzahl	44	42	42	42
Straßenreinigung	Anzahl	22	24	24	22

11.6 Städtischer Fahrzeug- und Gerätebestand 2020

Quelle: Städtischer Regiebetrieb SRB Salzgitter

Stichtag: 31.12.

Fahrzeug- / Geräteart ¹⁾	Anzahl im Einsatzort / -gebiet (siehe untenstehende Auflistung der Stellen)																			
	01	02	03	04	05	06	07	08	09	10	11	12	13	14	15	16	17	18	19	20
Pkw /Roller	14	-	1	-	-	-	1	-	-	-	-	-	-	2	4	4	-	-	-	2
VW-Busse/Caddy/Tiguan	18	3	2	-	-	4	-	-	-	-	-	-	-	2	-	-	-	-	6	1
Pritschen-u.Kastenw agen	51	1	-	-	-	3	-	-	18	1	-	4	3	-	20	-	1	-	-	-
Lkw und Unimog / Container	31	-	-	-	-	-	-	-	14	-	-	4	1	7	5	-	-	-	-	-
Müllw agen	12	-	-	-	-	-	-	-	-	-	-	-	12	-	-	-	-	-	-	-
Informationsmobil	-	-	-	-	-	-	-	-	-	-	-	-	-	-	-	-	-	-	-	-
Kehrmaschinen	4	-	-	-	-	-	-	-	-	-	-	4	-	-	-	-	-	-	-	-
Hallenkehrmaschinen	19	-	-	19	-	-	-	-	-	-	-	-	-	-	-	-	-	-	-	-
Hochdruckspülw agen	-	-	-	-	-	-	-	-	-	-	-	-	-	-	-	-	-	-	-	-
Schlammsaugw agen	-	-	-	-	-	-	-	-	-	-	-	-	-	-	-	-	-	-	-	-
Büchereiw agen	-	-	-	-	-	-	-	-	-	-	-	-	-	-	-	-	-	-	-	-
Lampenpflegew agen/Meßw agen	3	-	-	-	-	-	-	-	-	3	-	-	-	-	-	-	-	-	-	-
Winterdienstfahrzeuge	-	-	-	-	-	-	-	-	-	-	-	-	-	-	-	-	-	-	-	-
Zugmaschinen	26	2	-	5	-	1	1	-	1	-	-	-	-	15	-	-	1	-	-	-
Anhänger	56	1	-	-	-	1	1	-	14	1	-	5	1	4	23	-	2	-	3	-
Streuanhänger	-	-	-	-	-	-	-	-	-	-	-	-	-	-	-	-	-	-	-	-
Schlammkarrenanhänger	-	-	-	-	-	-	-	-	-	-	-	-	-	-	-	-	-	-	-	-
Agria-Geräte (Mehrzweck)	3	-	-	-	-	-	-	-	2	-	-	-	-	-	1	-	-	-	-	-
Straßenw alzen	-	-	-	-	-	-	-	-	-	-	-	-	-	-	-	-	-	-	-	-
Müllhaldenfahrzeuge	-	-	-	-	-	-	-	-	-	-	-	-	-	-	-	-	-	-	-	-
Rasenmäher	101	-	-	-	-	5	2	-	13	-	-	-	-	1	78	-	-	-	1	-
Grabbagger	1	-	-	-	-	-	-	-	-	-	-	-	-	-	1	-	-	-	-	-
Ladegeräte/Förderbänder	2	-	-	-	-	-	-	-	2	-	-	-	-	-	-	-	-	-	-	-
Baustellenw agen	-	-	-	-	-	-	-	-	-	-	-	-	-	-	-	-	-	-	-	-
Geräte Winterdienst	76	1	-	5	-	-	-	-	32	-	-	26	-	-	11	-	2	-	-	-
sonst. Geräte/Fahrzeuge	330	-	-	16	-	-	2	-	132	1	-	10	-	30	123	-	6	-	1	-
Gabelstapler	3	-	-	1	-	-	-	-	-	-	-	-	-	1	1	-	-	-	-	-
insgesamt:	745	8	3	46	-	14	7	-	228	6	-	53	17	62	267	4	12	-	11	3

1) ohne Fahrzeuge der städt. Feuerwehr und des Bäderwesens. Sämtliche Fahrzeuge und Geräte werden zentral vom städt. Fuhrpark verwaltet. Die hier erfolgte Aufgliederung entspricht dem überwiegenden Einsatz.

- Spalte 01 / insgesamt
- Spalte 02 / Eigenbetrieb 85
- Spalte 03 / Fachdienst Umw elt
- Spalte 04 / Schulen
- Spalte 05 / FD Stadtbibliothek
- Spalte 06 / Sozialamt
- Spalte 07 / Jugendheime Neuwerk
- Spalte 08 / Krankenanstalten
- Spalte 09 / Straßenbau
- Spalte 10 / Straßenbeleuchtung
- Spalte 11 / ASG
- Spalte 12 / Straßenreinigung + Winterdienst
- Spalte 13 / Müllabfuhr
- Spalte 14 / Fuhrpark
- Spalte 15 / Wald-,Park-,Garten- u. Friedhofsanlagen
- Spalte 16 / Ordnungsamt
- Spalte 17 / Sportstätten, Badeanstalten
- Spalte 18 / Landwirte
- Spalte 19 / Jugendamt
- Spalte 20 / Gesundheitsamt

11.7 Wochenmärkte in Salzgitter 2008 bis 2020

11.7.1 Marktplätze und Marktflächen

Quelle: Stadt Salzgitter, Fachdienst Ordnung

Jahr	Marktplätze 1)	Wöchentlich festgesetzte Markttag			Tatsächliche Markttag	Marktfläche		
		insgesamt	halbtägig	ganztägig		insgesamt	befestigt2)	unbefestigt
		Anzahl	Anzahl	Anzahl		Anzahl	m ²	m ²
2008	5	9	9	-	461	3.080	3.080	-
2009	4	7	7	-	352	2.811	2.811	-
2010	4	7	7	-	360	2.811	2.811	-
2011	4	7	7	-	364	2.811	2.811	-
2012	4	7	7	-	364	2.811	2.811	-
2013	4	7	7	-	359	2.811	2.811	-
2014	4	7	7	-	353	2.811	2.811	-
2015	4	7	7	-	357	2.811	2.811	-
2016	4	7	7	-	364	2.811	2.811	-
2017	4	7	7	-	352	2.811	2.811	-
2018	4	7	7	-	353	2.811	2.811	-
2019	4	7	7	-	352	2.811	2.811	-
2020	4	7	7	-	357	2.811	2.811	-

1) davon in SZ-Bad = 1, in SZ-Lebenstedt=3

2) mit Pflaster versehen oder asphaltiert

11.7.2 Marktstände und Marktbesicker

Quelle: Stadt Salzgitter, Fachdienst Ordnung

Jahr	Anzahl der Stände			Art der Stände		Von der Marktbesickern waren ...				
	insgesamt	Spezial- stände	Gemischte Stände	feste Stände	Reihen- stände	Erzeuger bzw . Erzeuger und			nur Händler	
						Landw irte	Gärtner	andere Erzeuger	Einzel- händler	Reise- gew erbe
2008	146	146	7	-	146	12	17	4	12	8
2009	142	142	7	-	142	12	17	2	10	8
2010	139	139	6	-	139	11	17	1	10	8
2011	140	140	7	-	140	12	17	2	8	8
2012	134	134	5	-	134	11	15	2	8	8
2013	128	128	4	-	128	11	14	2	8	8
2014	110	110	4	-	110	10	10	2	8	7
2015	106	106	4	-	106	10	9	2	6	5
2016	101	101	3	-	101	10	9	2	5	4
2017	97	97	3	-	97	8	6	2	5	4
2018	96	96	3	-	96	8	6	2	5	3
2019	94	94	3	-	94	8	5	2	4	3
2020	83	83	-	-	83	4	3	1	4	3

11.8 Gasabgabe in Salzgitter⁶⁹

Quelle: Wasser- und Energieversorgungsgesellschaft mbH Salzgitter

Jahr	Genutzte Gasabgabe im Stadtgebiet in 1.000 kWh					Zahl der Haushalte - Gasabnehmer ¹⁾
	Insgesamt	Industrie und Gewerbe	Haushaltungen	Sonstige Abnehmer	Betriebsverbrauch	
2000	1.008.599	424.928	370.539	182.818	30.314	28.863
2001	1.093.112	450.327	399.593	208.688	34.504	28.517
2002	1.079.224	437.027	405.206	164.434	72.555	27.820
2003	1.068.976	430.626	401.765	115.063	121.522	27.489
2004	1.046.364	433.656	388.470	108.967	115.271	27.162
2005	1.016.387	435.735	371.058	102.040	107.552	26.837
2006	940.967	401.817	337.280	100.764	101.107	25.410
2007	903.361	394.522	328.242	92.292	88.305	24.737
2008	922.007	399.051	330.687	107.174	85.095	24.450
2009
2010
2011
2012
2013
2014
2015
2016
2017
2018
2019
2020

1) Am Jahresende

11.9 Wasserbezug und -abgabe in Salzgitter

Quelle: Wasser- und Energieversorgungsgesellschaft mbH Salzgitter

Jahr	Fremdbezug der Werke	Verluste	Genutzte Wasserabgabe im Stadtgebiet	Hausanschlüsse	Länge der Hauptrohranlage
				Anzahl	km
		1.000 m ³			
2000	6.391	468	5.751	22.706	402,4
2001	6.158	321	5.784	22.971	407,8
2002	6.081	265	5.766	23.132	410,5
2003	6.182	447	5.735	23.415	410,7
2004	5.921	412	5.509	23.657	408,9
2005	5.896	530	5.366	23.578	410,5
2006	5.440	406	5.034	24.044	414,4
2007	5.257	278	4.979	24.109	410,2
2008	5.355	433	4.922	24.334	.
2009	5.122	343	4.977	24.538	.
2010	4.938	321	4.617	24.438	.
2011	5.020	326	4.694	24.419	.
2012	4.903	319	4.584	24.421	.
2013	5.259	394	4.865	24.449	.
2014	5.245	424	4.821	24.624	.
2015	5.354	482	4.872	24.678	.
2016	5.279	686	4.593	24.928	.
2017	5.750	659	5.091	24.987	500,8
2018	5.942	704	5.238	24.901	504,7
2019	5.790	750	5.039	24.940	504,7
2020	5.654	557	5.097	24.409	504,7

⁶⁹ Durch die Liberalisierung des Gasmarktes ist es der WEVG seit 2009 nicht mehr möglich, die gewünschten statistischen Informationen zur Verfügung zu stellen.

12 Rat, Verwaltung

12.1 Der Rat der Stadt Salzgitter 2016 bis 2021

Quelle: Stadt Salzgitter / Fachdienst Ratsangelegenheiten

Stand: 31.12.2020

Lfd. Nr.	Name, Vorname	Bemerkung	Parteizugehörigkeit
1	Ratsherr Alder, Hartmut		SPD
2	Ratsherr Armbrust, Rainer		SPD
3	Ratsherr Bauer, Wolfgang		SPD
4	Ratsherr Böhmken, Andreas	Vors. FDP-Ratsfraktion	FDP
5	Ratsherr Bürger, Marcel	Zweiter Bürgermeister und Vors. Ratsfraktion Bündnis 90/Die Grünen	Bündnis90/Die Grünen
6	Ratsherr Dinc, Dincer		SPD
7	Ratsfrau Dr. Dittmann, Sandra	bis 23.09.2020	SPD
	Ratsherr Zielinski, Peter	seit 23.09.2020	SPD
8	Ratsherr Dröse, Michael		Bündnis90/Die Grünen
9	Ratsherr Fisch, Wolfgang		SPD
10	Ratsherr Fleischer, Hermann	Vors. Ratsfraktion DIE LINKE	DIE LINKE
11	Ratsvorsitzender Grabb, Bernd	Ratsvorsitzender	SPD
12	Ratsfrau Holletzek, Doris		SPD
13	Ratsherr Huppertz, Thomas	Vors. CDU-Ratsfraktion	CDU
14	Ratsherr Ince, Selahettin		DIE LINKE
15	Ratsherr Jainta, Wolfgang		CDU
16	Ratsherr Karatas, Cemalettin		SPD
17	Ratsfrau Kempe, Andrea		CDU
18	Ratsherr Klein, Stefan	Erster Bürgermeister	SPD
19	OB Klingebiel, Frank	Oberbürgermeister	CDU
20	Ratsherr Klingebiel, Jonas		CDU
21	Ratsherr Leidecker, Ulrich	Vors. SPD-Ratsfraktion	SPD
22	Ratsherr Leontarakis, Jannis		M.B.S.
23	Ratsherr Letter, Michael		SPD
24	Ratsherr Lücke, Clemens		CDU
25	Ratsherr Lücke, Guido		CDU
26	Ratsherr Loos, Michael		SPD
27	Ratsherr Ludwig, Ralf		FDP
28	Ratsherr Matos da Silva, Nuno		CDU
29	Ratsherr Miska, Frank		SPD
30	Ratsfrau Pelzer, Inge		CDU
31	Ratsherr Pitkamin, Sascha		Bündnis90/Die Grünen
32	Ratsherr Poetsch, Klaus	bis 10.02.2020	CDU
	Ratsherr Verstegen, Hans	seit 04.03.2020	CDU
33	Ratsherr Pollmann, Wilfried		SPD
34	Ratsherr Roßmann, Stefan	Vors. M.B.S.-Ratsfraktion	M.B.S.
35	Ratsherr Rubin, Horst		M.B.S.
36	Ratsherr Schleining, Thorsten		SPD
37	Ratsherr Schmidt, Eugen		CDU
38	Ratsherr Sock, Uwe		M.B.S.
39	Ratsherr Stolze, Phillip		CDU
40	Ratsherr Stormowski, Torsten		SPD
41	Ratsherr Stratmann, Rolf		CDU
42	Ratsfrau Streckfuß, Elke		SPD
43	Ratsherr Striese, Christian		CDU
44	Ratsfrau Thiele, Sabine		CDU
45	Ratsherr Vanli, Ercan		CDU

12.2 Die Sitzverteilung des Rates der Stadt Salzgitter

Quelle: Stadt Salzgitter / Fachdienst Ratsangelegenheiten

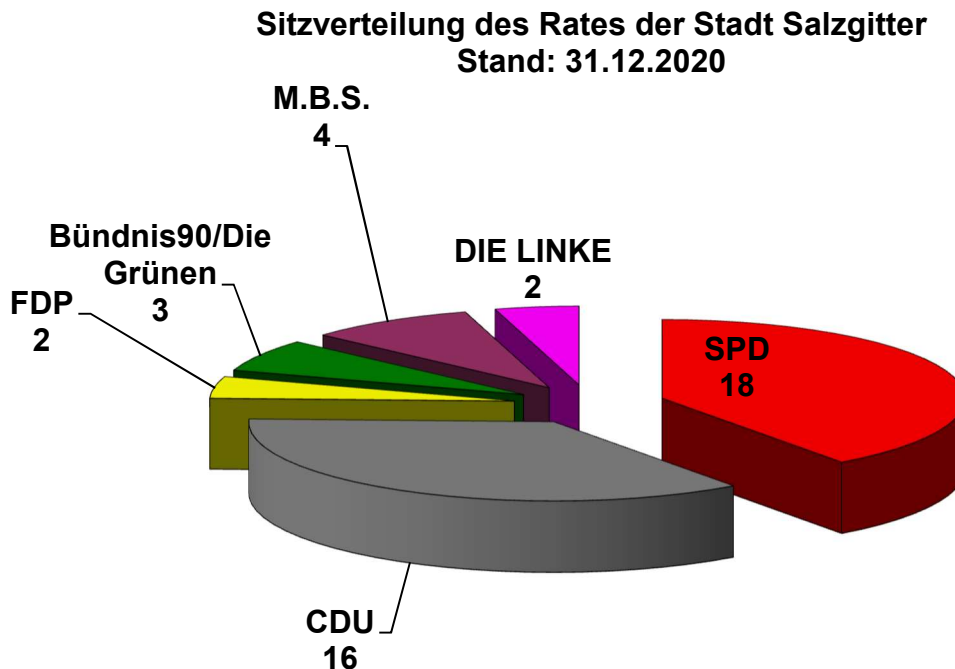

12.3 Sitzungen des Rates und der Ausschüsse 2020

Quelle: Stadt Salzgitter / Fachdienst Ratsangelegenheiten

Art der Sitzung	Anzahl
Ratssitzungen	9
Verwaltungsausschuss	16
Finanzausschuss	12
Wirtschafts- u Steuerungs-ausschuss	4
Rechnungsprüfungsausschuss	4
Ausschuss für Bildung und Kultur	7
Sozial- und Integrationsausschuss	7
Umwelt-, Planungs- und Bauausschuss	-
Stadtplanungs- und Bauausschuss	8
Umwelt- und Klimaausschuss	7
Jugendhilfeausschuss	8
Ausschuss für Feuerwehr und öffentliche Ordnung	7
Betriebsausschuss Gebäudemanagement, Einkauf u. Logistik	4
Betriebsausschuss Grundstücksentwicklung	3
Betriebsausschuss SRB	5
Ältestenrat	-
Beirat für Menschen mit Behinderung	2
Seniorenbeirat	4
Jugendparlament	9
Kinderkommission	4
Summe:	120

12.4 Dezernatsverteilungsplan der Stadt Salzgitter 2020 / Stand: 01.04.2020

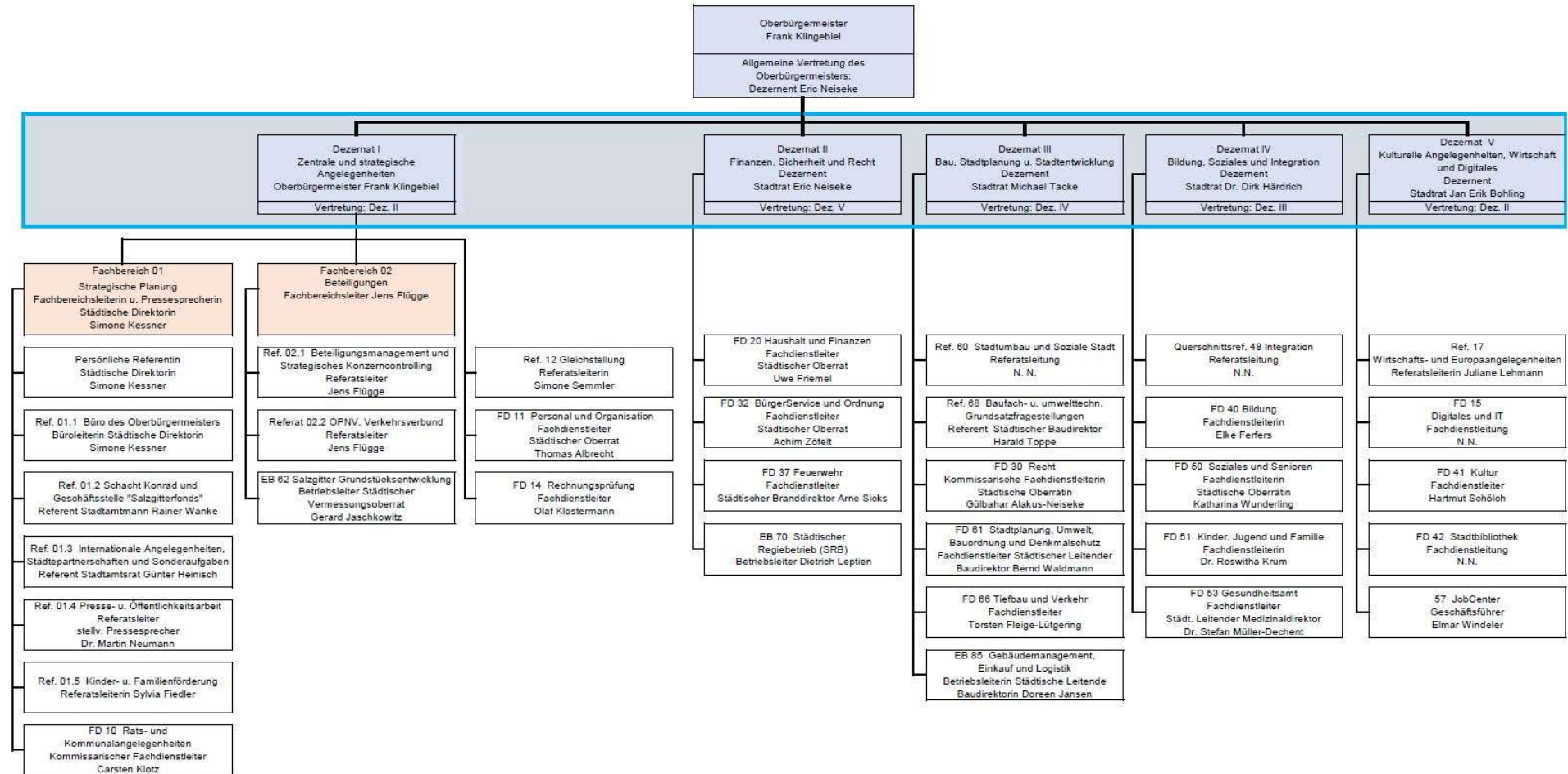

13 Finanzen

13.1 Haushalt der Stadt Salzgitter 2020 / Kassenmäßige Einnahmen aufgeschlüsselt nach Arten

Quelle: Landesamt für Statistik Niedersachsen

Bezeichnung der Einnahme	Betrag in 1.000€	
	2020	2019
Steuern und steuerähnliche Abgaben	104.321	132.290
Realsteuern	43.780	70.502
Grundsteuern	24.634	24.967
Gew erbesteuer	19.146	45.535
abzüglich Gew erbesteuerumlage	895	6.353
nachrichtlich: Gew erbesteuer (netto)	18.251	39.182
Gemeindeanteile Gemeinschaftssteuern	57.517	57.957
Gemeindeanteil an der Einkommensteuer	42.086	43.929
Gemeindeanteil an der Umsatzsteuer	15.431	14.028
Sonstige Gemeindesteuern	3.024	3.831
Zuwendungen und allgemeine Umlagen	150.871	122.825
Ausgleichsleistungen und Zuweisungen vom Land	145.029	118.349
Schlüsselzuweisungen	75.878	75.976
Bedarfszuweisungen	9.284	13.131
sonstige allgemeine Zuweisungen	31.407	5.623
Zuweisungen und Zuschüsse für laufende Zwecke	9.192	8.181
dav. vom öffentlichen Bereich	9.024	8.124
dar. vom Bund	765	552
dar. vom Land	3.534	3.936
dav. vom nicht-öffentlichen Bereich	168	57
allgemeine Umlagen von Gemeinden	-	-
aufgabenbezogene Leistungsbeteiligungen des Bundes nach SGB II	21.762	16.720
aufgabenbezogene Leistungsbeteiligungen und Zuweisungen vom Bund	949	783
Sonstige Transfereinzahlungen	4.172	6.584
Ersatz von sozialen Leistungen außerhalb von Einrichtungen	2.618	1.815
Ersatz von sozialen Leistungen in Einrichtungen	1.554	4.769
Schuldendiensthilfen	-	-
dar. Schuldendiensthilfen vom Land	-	-
andere sonstige Transfereinzahlungen	-	-
Öffentlich-rechtliche Leistungsentgelte	28.879	39.130
Verwaltungsgebühren	3.474	3.622
Benutzungsgebühren	25.405	35.509
Fremdenverkehrsbeiträge und Kurbeiträge	-	-
Privatrechtliche Leistungsentgelte, Kostenerstattungen und Kostenumlagen	66.570	65.799
Mieten und Pachten	912	132
Verkauf von Vorräten	104	99
Sonstige privatrechtliche Leistungsentgelte	314	542
Kostenerstattungen, Kostenumlagen 4	65.239	65.027
dar. Kostenerstattungen vom Land	57.792	57.358
Sonstige Einzahlungen aus laufender Verwaltungstätigkeit	9.105	10.671
Konzessionsabgaben	5.542	6.020
Bußgelder	2.783	3.356
Zinsen und sonstige Finanzeinzahlungen	3.607	2.344
Zinseinzahlungen	1.242	1.341
dav. vom öffentlichen Bereich	1.234	1.334
dav. vom nicht-öffentlichen Bereich	8	6
Einzahlungen aus laufender Verwaltungstätigkeit	367.525	379.644
abzügl. Zahlungen von gleicher Ebene	3.056	2.544
Bereinigte Einzahlungen aus laufender Verwaltungstätigkeit	364.470	377.099
Einzahlungen aus Investitionstätigkeit	11.399	21.329
Investitionszuwendungen	2.765	8.286
dar. Investitionszuwendungen vom Land	2.669	8.158
Veräußerung von Grundstücken und Gebäuden	72	3.019
Veräußerung von beweglichen Vermögensgegenständen	19	59
Veräußerung von Finanzanlagen	231	394
Rückflüsse von Ausleihungen	8.170	7.902
Beiträge und ähnliche Entgelte	139	1.667
Einzahlungen 5	378.925	400.973
abzügl. Zahlungen von gleicher Ebene	3.056	2.544
Bereinigte Einzahlungen	375.869	398.428

13.2 Haushalt der Stadt Salzgitter 2020 / Kassenmäßige Ausgaben aufgeschlüsselt nach Arten

Quelle: Landesamt für Statistik Niedersachsen

Bezeichnung der Ausgabe	Betrag in 1.000€	
	2020	2019
Personalauszahlungen	77.646	72.241
Dienstbezüge	57.491	53.405
Beamte	19.078	18.327
Arbeitnehmer	36.295	33.503
Beiträge zu Versorgungskassen	11.868	11.040
Beamte	9.542	8.814
Arbeitnehmer	2.320	2.212
Beiträge zur gesetzlichen Sozialversicherung	7.155	6.614
Beihilfen, Unterstützungsleistungen für Beschäftigte	1.132	1.181
Versorgungsauszahlungen	1.372	1.374
Versorgungsbezüge	-	-
Beiträge zur gesetzlichen Sozialversicherung	-	-
Beihilfen, Unterstützungsleistungen für Versorgungsempfänger	1.372	1.374
Sach- und Dienstleistungen	8.136	7.258
Unterhaltung sowie Bewirtschaftung d. Grundst., baulichen Anlagen u.d. sonst. Vermögens	4.010	2.847
Unterhaltung und Bewirtschaftung von unbeweglichen Vermögen	1.914	1.463
Unterhaltung und Bewirtschaftung von beweglichen Vermögen	2.559	1.717
Mieten, Pachten	367	358
Erwerb von Vorräten	357	148
Auszahlungen für sonstige Dienstleistungen	18	20
Transferzahlungen, sonstige Auszahlungen aus laufender Verwaltungstätigkeit	259.739	253.594
Transferzahlungen	167.543	159.571
Soziale Leistungen u. aufgabenbezogene Leistungsbeteiligungen	121.827	118.597
Leistungen der Grundsicherung für Arbeitssuchende (SGB II)	31.660	32.249
Leistungen der Sozialhilfe (SGB XII)	22.485	56.858
Leistungen der Kinder- und Jugendhilfe (SGB VIII)	21.491	20.271
Engliederungshilfe für Menschen mit Behinderungen (SGB IX)	39.124	-
Sonstige Sozialleistungen	7.067	9.219
Zuschüsse für laufende Zwecke an öffentl. und priv. Unternehmen und übr. Bereiche	43.194	32.985
Allgemeine Zuweisungen	-	-
Sonstige Auszahlungen aus laufender Verwaltungstätigkeit	92.196	94.023
Auszahlungen für die Inanspruchnahme von Rechten und Diensten	4.391	4.733
Geschäftsauszahlungen	2.863	3.097
Auszahlungen für Steuern, Versicherungen und Schadenfälle	1.543	1.346
Erstattungen für laufende Zwecke	82.976	84.584
dav. an öffentlichen Bereich	79.973	81.740
dav. an nicht-öffentlichen Bereich	3.003	2.844
Erstattungen für laufende Zwecke an öffentl. u. priv. Unternehmen und übr. Bereiche	76.997	78.999
aufgabenbezogene Leistungsbeteiligungen nach SGB II	-	-
Besondere Auszahlungen	-	5
Zinsen und sonstige Finanzauszahlungen	3.868	3.870
Zinsauszahlungen für Wertpaperschulden und Kredite (einschl. Kassenkredite)	3.346	3.182
dav. Zinsauszahlungen für Investitionskredite an den öffentlichen Bereich	25	40
dav. Zinsauszahlungen für Investitionskredite an den nicht-öffentl. Bereich	2.718	2.622
Zinsen für Liquiditätskredite	602	520
Sonstige Finanzauszahlungen	522	688
Auszahlungen aus laufender Verwaltungstätigkeit	350.761	338.337
abzügl. Zahlungen von gleicher Ebene	3.056	2.544
Bereinigte Auszahlungen aus laufender Verwaltungstätigkeit	347.706	335.792
Auszahlungen aus Investitionstätigkeit	26.449	25.110
Zuweisungen und Zuschüsse für Investitionen	9.767	9.844
dav. an den öffentlichen Bereich	7.465	7.524
dav. an den nicht-öffentlichen Bereich	2.302	2.320
Erwerb von Grundstücken und Gebäuden	124	405
Erwerb von beweglichen Sachen des Anlagevermögens	4.638	3.686
Erwerb von Finanzanlagen	500	750
Baumaßnahmen	2.443	5.333
Gewährung von Ausleihungen	8.976	5.092
dav. an den öffentlichen Bereich	8.976	5.092
dav. an den nicht-öffentlichen Bereich	-	-

Bezeichnung der Ausgabe	Betrag in 1.000€	
	2020	2019
Auszahlungen	377.210	363.447
abzügl. Zahlungen von gleicher Ebene	3.056	2.544
Bereinigte Auszahlungen	374.155	360.902
Saldo der bereinigten laufenden Ein- und Auszahlungen	16.764	41.307
Saldo der bereinigten Ein- und Auszahlungen aus Investitionstätigkeit	-15.050	-3.781
Finanzüberschuss/-fehlbetrag (Saldo der laufenden Ein- und Auszahlungen)	1.714	37.526
Einzahlungen aus Finanzierungstätigkeit (Kontengruppe 69)	78.315	70.768
dar. Aufnahme von Investitionskrediten beim öffentlichen Bereich	-	-
dar. Aufn.v.Wertpapierschulden u.Investitionskrediten beim nicht-öffentl.Bereich	78.315	70.768
abzüglich Zahlungen von gleicher Ebene	-	-
Bereinigte Einzahlungen aus Finanzierungstätigkeit	78.315	70.768
Auszahlungen aus Finanzierungstätigkeit (Kontengruppe 79)	79.495	67.524
dar. Tilgung von Investitionskrediten beim öffentlichen Bereich	-	-
dar. Tilgung v.Wertpapierschulden u.Investitionskrediten b.nicht-öffentl.Bereich	79.495	67.524
abzüglich Zahlungen von gleicher Ebene	-	-
Bereinigte Auszahlungen aus Finanzierungstätigkeit	79.495	67.524
Saldo der Finanzierungstätigkeit	-1.180	3.243

13.3 Schuldenstand der Stadt Salzgitter 1995 bis 2020⁷⁰

Quelle: Stadt Salzgitter / Fachdienst Haushalt und Finanzen

Jahr Stand: 31.12.	Schulden / €				Bevölkerung am Ort der Haupt- wohnung Stand:30.06.
	Gesamt	Kreditmarkt- schulden	Schulden aus öffentlichen Mitteln	Schulden je Einw ohner	
1995	171.434.818	171.125.537	309.281	1.457	117.694
1996	168.809.991	168.574.287	235.704	1.438	117.360
1997	171.046.659	170.882.098	164.561	1.471	116.309
1998	147.783.568	170.882.098	164.561	1.287	114.842
1999	113.240.285	113.143.459	96.826	996	113.741
2000	114.570.796	114.502.794	68.002	1.018	112.535
2001	120.463.435	119.498.627	964.808	1.076	111.956
2002	128.641.072	127.914.354	726.718	1.155	111.357
2003	132.504.066	131.869.775	634.291	1.201	110.312
2004	127.447.833	126.919.142	528.691	1.166	109.320
2005	121.026.039	120.585.257	440.782	1.117	108.340
2006	130.603.784	130.252.150	351.635	1.218	107.267
2007	128.268.192	128.004.466	263.726	1.208	106.211
2008	120.124.056	119.948.239	175.817	1.147	104.726
2009	122.171.694	122.083.786	87.909	1.176	103.895
2010	129.882.250	129.882.250	-	1.262	102.929
2011	137.375.232	137.375.232	-	1.347	102.008
2012	140.609.475	140.609.475	-	1.433	98.127
2013	148.464.811	148.464.811	-	1.515	97.983
2014	153.245.619	153.245.619	-	1.560	98.214
2015	157.544.381	157.544.381	-	1.582	99.565
2016	162.686.672	162.686.672	-	1.586	102.605
2017	167.982.615	167.982.615	-	1.608	104.463
2018	163.689.577	163.689.577	-	1.562	104.807
2019	166.932.973	166.932.973	-	1.598	104.441
2020	165.753.026	165.753.026	-	1.592	104.138

Schuldenstand der Stadt Salzgitter 1995 bis 2020

in Mio. €

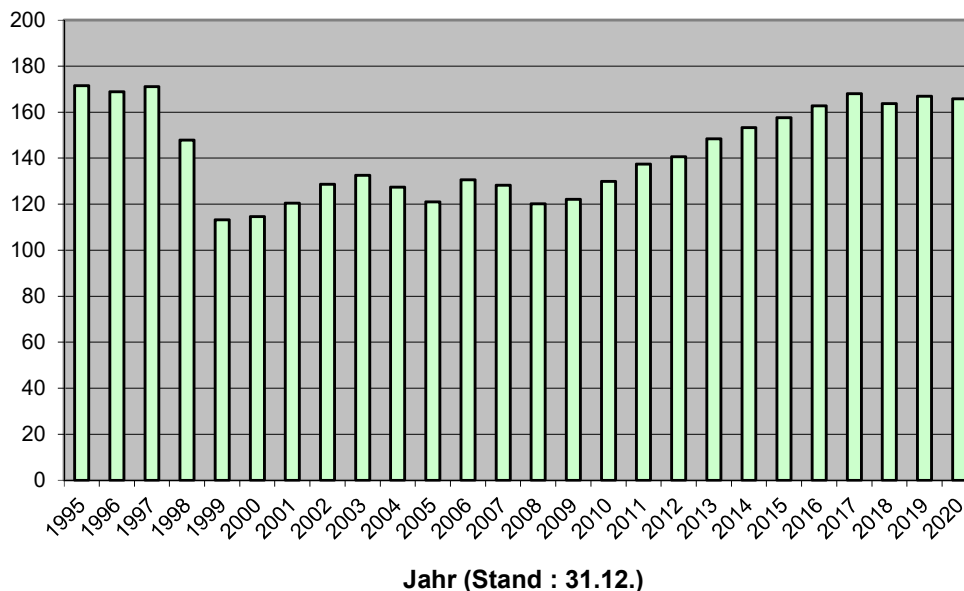

⁷⁰ ohne Kassenkredite und ohne Abgabeschuld aus der Hypothekengewinnabgabe. Quelle der Einwohnerzahl: LSN mit Stand 30.06. Ab 1998 werden die Schulden ohne die des Städtischen Regiebetriebes SRB dargestellt.

13.4 Rücklagen und Bürgschaften der Stadt Salzgitter 2012 bis 2020

Quelle: Stadt Salzgitter / Fachdienst Haushalt und Finanzen

Jahr	Rücklagen		Bürgschaften für Wirtschaftsunternehmen	
	Allgemeine Rücklagen €	Sonder- rücklagen €	insgesamt €	darin für den Wohnungsbau enthalten €
2012	-	-	37.948.000	10.570.000
2013	-	-	49.699.000	9.864.000
2014	-	-	45.983.000	9.213.000
2015	-	-	51.548.000	8.261.000
2016	-	-	60.270.000	7.392.000
2017	-	-	67.676.000	6.501.000
2018	-	-	67.443.000	385.000
2019	-	-	68.726.000	40.000
2020	-	-	71.918.000	0

13.5 Steuerhebesätze (Realsteuern) 2000 bis 2020 in Salzgitter

Quelle: Stadt Salzgitter / Fachdienst Haushalt und Finanzen

Jahr	Grundsteuer A	Grundsteuer B	Gew erbesteuer
2000	350 v.H.	430 v.H.	400 v.H.
2001	350 v.H.	430 v.H.	400 v.H.
2002	350 v.H.	430 v.H.	410 v.H.
2003	350 v.H.	430 v.H.	410 v.H.
2004	350 v.H.	430 v.H.	410 v.H.
2005	350 v.H.	430 v.H.	410 v.H.
2006	350 v.H.	430 v.H.	410 v.H.
2007	350 v.H.	430 v.H.	410 v.H.
2008	350 v.H.	430 v.H.	410 v.H.
2009	350 v.H.	430 v.H.	410 v.H.
2010	350 v.H.	430 v.H.	410 v.H.
2011	350 v.H.	430 v.H.	410 v.H.
2012	350 v.H.	430 v.H.	410 v.H.
2013	350 v.H.	430 v.H.	410 v.H.
2014	350 v.H.	430 v.H.	410 v.H.
2015	350 v.H.	430 v.H.	410 v.H.
2016	350 v.H.	430 v.H.	410 v.H.
2017	350 v.H.	430 v.H.	410 v.H.
2018	350 v.H.	430 v.H.	410 v.H.
2019	390 v.H.	540 v.H.	440 v.H.
2020	390 v.H.	540 v.H.	440 v.H.

13.6 Städtisches Grundeigentum 2020 (Stand 31.12.2020)

13.6.1 Bebaute Grundstücke

Quelle: Stadt Salzgitter / Eigenbetrieb Gebäudemanagement, Einkauf und Logistik

Ort	Objektgruppe	Objekt / Fläche	
Salzgitter-Bad	Grundschulen	GS Altstadtschule, HG, Altstadtw eg 1-3	
		GS Am Ziesberg, Hagenstraße 33-41	
		GS Waldschule, HG, Burgstraße 45-49	
		GS, Hauptgebäude, Wiesenstraße 2 B	
	Hauptschulen	HS SZ-Bad, Erweiterungneubau, Erikastr. 10.12	
		HS SZ-Bad, HG, Erikastraße 10.12	
		HS SZ-Bad, Verbindungstrakt u.a.) Hedwigstraße 3 E	
	Förderschulen	FÖS Am Steinberg, HG, Burgstraße 43	
	Realschulen	Realschule SZ-Bad, Friedenstraße 5	
		Realschule SZ-Bad, HG, Friedenstraße 4	
	Gymnasien	Gym. Bad, AS Eickel, Altbau Helenenstraße 37	
		Gym. Bad, AS Eickel, Neubau Helenenstraße 37	
		Gym. Bad, Aula, Am Eikel 22	
		Gym. Bad, HG, Am Eikel 22	
	Schulsportanlagen / Sportanlagen	TH (neu) Gymnasium SZ-Bad Am Eikel 22	
		TH ASt Am Eikel Gymnasium/HS SZ-Bad Helenenstr 37	
		TH GS Altstadtschule Altstadtw eg	
		TH GS An der Wiesenstr 2 b	
		TH GS An der Wiesenstr. 2B	
		TH GS Waldsch. / Schule Am Steinberg Burgstr 43/49	
		TH Gymnasium SZ-Bad Am Eikel 22	
		TH HS SZ-Bad Hedwigstr. 3 E	
		TH GS am Ziesberg, Hagenstraße 41	
		TH RS-Bad Friedenstraße neu	
		TH RS-Bad Friedenstraße	
		sonstige Sportanlagen / Sportanlagen	GS Am Ziesberg, Minispielfeld
		Schulgaragen	2 Garagen Altstadtw eg 1-3
	Fertigarage RS-Bad Friedenstraße		
	Garage Am Eikel 20		
	Garage Erikastraße 10.12		
	Garage Helenenstraße 37		
	Garage m. Holzhütte Friedenstraße		
	Garage mit SD Wiesenstraße 2 B		
	Garagen Burgstraße 43/49		
	Garagen Wiesenstraße 2 B		
	GS Am Ziesberg, Hagenstraße 33-41		
	Feuerwehr / Rettungsdienst		Bürocontainer Feuerwehrache 2, Nord-Süd-Straße 87-91
		Frw. Frw. u. Fahrzeughalle Nord-Süd-Straße 87-91	
		Garage -alt-	
		Garage-neu- Nord-Süd-Straße 87-91	
		HG m. Fahrzeughalle Nord-Süd-Straße 87-91	
	Werkstatt Nord-Süd-Straße 87-91		
Altenbegegnungsstätten	Altenbegegnungsst. SZ-Bad Braunschweiger Str 137A		
Kindertagesstätten	Kita - Pavillon Sandbrink 19		
	Kita Am Wäldchen 23		
	Kita Burgstraße 12		
	Kita Hubertusstraße 27		
	Kita Kunterbunt Am Wäldchen 23		
	Kita am Steinberg, Burgstraße 43		
Kinder- und Jugendtreffs	Kita Sandbrink 19		
	KJT Jahnstr. 13		
	Nebengebäude Jahnstr. 11, 13		

Quelle: Stadt Salzgitter / Eigenbetrieb Gebäudemanagement, Einkauf und Logistik

Ort	Objektgruppe	Objekt / Fläche
	Wohnungen	2 Wohnhäuser Braunschweiger Straße 149, 151 Wohnung Helenenstraße 37 Wohnung Marienplatz 12 A (im Kniestedter Gutshaus)
	Dienstwohnungen	Hausmeisterhaus Am Ekel 20
	Sonstige Garagen	Garagen Hubertusstraße 27 Tiefgarage Liebenhaller Str.
	Schuppen, Lagerhallen	ehem. Förderturmhalle Nord-Süd-Str. 155-157 Lager Nord-Süd-Str. 155-157 Lagerschuppen (z.T. offen) Nord-Süd-Str. 155-157 PKW-Halle/Lager Nord-Süd-Str. 155-157 Salzlager Nord-Süd-Str. 155-157
	Baudenkmäler, sonstige Kulturanlagen	Ehem. Schafstall Braunschweiger Str. Kniestedter Gutshaus Marienplatz 12 A Kniestedter Kirche Braunschweiger Straße 133 Nebengebäude Braunschweiger Straße 133 Vöppstedter Ruine Tillyhaus Marienplatz 12
	Verwaltungs- und Betriebsgebäude	AS / Kleines Rathaus Marktplatz 11 Bauhof Süd, HG Nord-Süd-Str. 155-157 Bauhof Süd, Stadtarchiv Nord-Süd-Str. 155-157 Bauhof Süd, Verkehrstechnik Nord-Süd-Str. 155-157 ehem. Klinikum Paracelsusstr. 1-9 (zukünftig Abriss) Heiz./Lager/Sozialr/LKW-Halle Nord-Süd-Str 155-157 Standesamt/ Musikschule SZ-Bad, Marienplatz 12 A (im Kniestedter Gutshaus) VHS SZ-Bad, Braunschweiger Str. 137 A (im Kniestedter Herrenhaus.
Barum	Feuerwehr / Rettungsdienst	Frw . Feuerwehr Trapweg 14
	Kindertagesstätten	Kita Werkstrasse 4 Kita, Geräteraum, Werkstraße 4
	Kinder- und Jugendtreffs	KJT Werkstraße 4
Beddingen	Feuerwehr / Rettungsdienst	Frw . Feuerwehr Hallafeld 15
Beinum	Feuerwehr / Rettungsdienst	Feuerwehrrätehaus Calbechter Weg 11
Bleckenstedt	Feuerwehr / Rettungsdienst	Frw . Feuerwehr Broistedter Straße 3
	Dorfgemeinschaftshäuser	Dorfgemeinschaftsraum Bleckenstedter Str. 14
	Wohnungen	Baracke Bleckenstedter Str. 14 Wohnhaus Bleckenstedter Str. 14
	Schuppen, Lagerhallen	Wirtschaftsgebäude/Schuppen Bleckenstedter Str. 14
Bruchmachersen	Feuerwehr / Rettungsdienst	Garage Am Thie Feuerwehrgebäude Am Thie
Calbecht	Feuerwehr / Rettungsdienst	Fahrzeughalle Landstraße Schulungsgebäude Landstraße
	Wohnungen	Studentenwohnungen Landstraße 16 Wohnung Karl-Scharfenberg-Str. 70
	Schuppen, Lagerhallen	Halle + Bürogebäude Karl-Scharfenberg-Str. 70
Drütte	Feuerwehr / Rettungsdienst	Freiwilige Feuerwehr Drütter Straße
Engelstedt	Feuerwehr / Rettungsdienst	Freiwilige Feuerwehr Auf der Graube 20 A
	Dorfgemeinschaftshäuser	Auf der Graube 20 A (in der Freiwiligen Feuerwehr)
Engerode	Feuerwehr / Rettungsdienst	als Anbau an (1) Triftweg 30 Ehemaliges Wohnhaus Triftweg 30 Fahrzeughalle Triftweg 30 FFW Atemschutzhaus Triftweg 30 Schulungsgebäude Triftweg 30 Turm Triftweg 30
	Dorfgemeinschaftshäuser	Dorfgemeinschaftshaus Triftweg 30
Flachstöckheim	Grundschulen	Schule Am Gutspark, HG, Opperklappe 2,4,6,8
	Schulsportanlagen / Sportanlagen	TH Schule Am Gutspark Opperklappe 2,4,6,8
	Schulgaragen	Garage Opperklappe 2,4,6,8
	Feuerwehr / Rettungsdienst	Frw . Feuerwehr Alte Landstraße 49 Garage Alte Landstraße 49
	Kinder- und Jugendtreffs	KJT Opperklappe 10
	Sonstige Garagen	Garage Opperklappe 10

Quelle: Stadt Salzgitter / Eigenbetrieb Gebäudemanagement, Einkauf und Logistik

Ort	Objektgruppe	Objekt / Fläche
Gebhardshagen	Grundschulen	GS Am Sonnenberg, Sonnenbergweg 23,25
	Realschulen	RS Gebh., HG, Bodenbacher Ring 2-8
		RS Gebh., Pavillon, Bodenbacher Ring 2-8
		RS Gebh., WC-Geb., Bodenbacher Ring 2-8
	Schulsportanlagen / Sportanlagen	TH GS Am Sonnenberg, Sonnenbergweg 23,25
		TH RS Gebhardshagen Bodenbacher Ring 2-8
	Sonstige Sportanlagen / Sportanlagen	Sporthalle Gebh., HG, Sternbergstraße 7 A
		Sporthalle Gebh., NG-Technik, Sternbergstraße 7 A
	Schulgaragen	Garage Bodenbacher Ring 2-8
	Feuerwehr / Rettungsdienst	Garage GS Am Sonnenberg, Sonnenbergweg 23,25
		Fahrzeughalle Vor der Burg 19 B
	Kindertagesstätten	Schulungsgeb. (Schäferhaus) Vor der Burg 19 B
		Kita Lustgarten 25
		Kita Vor der Burg 4
	Kinder- und Jugendtreffs	Nebengebäude Vor der Burg 4
		KJT Vor der Burg 4 (in der Kita vor der Burg)
		Wohnungen
	Baudenkmäler, sonstige Kulturanlagen	Garage Sonnenbergweg 21a
		Schuppen Sonnenbergweg 21a
		Wohnhaus Sonnenbergweg 21a
Burgscheune/Anbau Vor der Burg 19, 19 A		
Gutshaus Vor der Burg 19, 19 A		
Kuhstall Vor der Burg 19, 19 A		
Schafstall Vor der Burg 19, 19 A		
Schuppen Sternbergstraße 7 A		
Torh. M. Speicher/Wirtsch.Geb. Vor der Burg 19,19A		
Überdachung Sternbergstraße 7 A		
Verwalter- / Uhrenhaus Sternbergstraße 7 A		
Gitter	Feuerwehr / Rettungsdienst	Frw. Feuerwehr Am Vorberg 1 A
	Dorfgemeinschaftshäuser	Backhaus Feuerstelle
	Kindertagesstätten	Gerätehaus Zum Schäferstuhl 11,13
Groß Mahner	Feuerwehr / Rettungsdienst	Kita Zum Schäferstuhl 11,13
		Frw. Feuerwehr/Neubau Am Sattelhof 8
		Frw. Feuerwehr/Alt. Genthstraße 9
Hallendorf	Dorfgemeinschaftshäuser	Toilettenhaus Am Sattelhof 8
	Grundschulen	Dorfgem.- u. Schulungsraum Am Sattelhof 8
Hallendorf	Grundschulen	GS Hallendorf (Laube), Westernstraße 8-10
		GS Hallendorf, HG, Westernstraße 8-10
	Schulsportanlagen / Sportanlagen	TH GS Hallendorf Westernstraße 6
	Schulgaragen	Garagen Westernstraße 6-10
	Feuerwehr / Rettungsdienst	Frw. Feuerwehr, Kanalstraße 23
	Kindertagesstätten	Kita Hallendorf, Westernstraße 12
	Kinder- und Jugendtreffs	KJT Westernstraße 4
Heerte	Feuerwehr / Rettungsdienst	Frw. Feuerwehr Barumer Straße 14
	Dorfgemeinschaftshäuser	Dorfgemeinschaftsraum Barumer Str. 8 (in der Freiw. FW)
	Asylanten-/Spätaussiedlerunterkünfte	Büro, Sanitär, Werkstatt etc., Nord-Süd-Straße 40
		Halle (Sport etc.) Nord-Süd-Straße 36
		Schuppen Nord-Süd-Straße 36
		4 Baracken
		Container
	Pförtnerloge	Wohnheim Nord-Süd-Straße 36
Kindertagesstätten	Kita Barumer Straße 8	
Kinder- und Jugendtreffs	KJT Barumer Str. 8 (in der Kita Barumer Str.)	
Hohenrode	Feuerwehr / Rettungsdienst	Frw. Feuerwehr /Altbau Am Feldberg 21
		Frw. Feuerwehr Am Gutshof 11,13
Immendorf	Feuerwehr / Rettungsdienst	Frw. Feuerwehr Geb. 1 Immendorfer Str.19,21
		Frw. Feuerwehr, Geb. 2 Immendorfer Str.19,21
		NG m. Toiletten Immendorfer Str.19,21
Lebenstedt	Grundschulen	AS Goethestraße Goethestraße 35
		GS Am Ostertal, HG, Hinteres Ostertal 2

Quelle: Stadt Salzgitter / Eigenbetrieb Gebäudemanagement, Einkauf und Logistik

Ort	Objektgruppe	Objekt / Fläche
		GS Am Ostertal, Erweiterungsbau, Hinteres Ostertal 2
		GS Am See (w estl. Klassentakt), Ulmenried 4-8
		GS Am See, HG, Ulmenried 4-8
		GS Am See, Pavillon, Ulmenried 4-8
		GS Dürerring , Dürerring 25
		GS Fredenberg (Pavillon), Goerdeler Straße 39
		GS Fredenberg, HG, Goerdeler Straße 39
		Kranichdammschule, Pavillon, Mammutring 2-8
		Kranichdammschule, HG, Mammutring 2-8
	Gesamtschulen	IGS Amselstieg, HG, Pestalozzistraße 30
		IGS Amselstieg, Turm, Pestalozzistraße 30
	Hauptschulen	HS Am Fredenberg, HBR 14,16 (Geb. d. Gym)
		HS Klunkau, HG, Klunkau 5,7
		HS Klunkau, Containeranlage, Klunkau 5,7
		HS Klunkau, Klassentrakt Klunkau 5,7
	Förderschulen	FÖS Montessori, HG, Storchenkamp 12,14
		FÖS Pestalozzi, (Baracke), Pestalozzistraße 8/16
		FÖS Pestalozzi, HG, Pestalozzistraße 8/16
	Realschulen	Emil-Langen-RS, HG, Saldersche Str. 5A
		Emil-Langen-RS, WC-Geb., Saldersche Str. 5A
		Gottfr-Linke-RS Hans-Böckler-Ring 8/10,Gaußstr 5,7
	Gymnasien	Gym. Fredenberg, Aula, Hans-Böckler-Ring 14,16
		Gym. Fredenberg, HG, Hans-Böckler-Ring 14,16
		Kranich-Gym, AS Schölke, HG, An der Windmühle 27
		Kranich-Gym, AS Schölke, NG An der Windmühle 27A
		Kranich-Gym, HG An der Windmühle 23, 25
		Kranich-Gym, Mensa/Lernzentrum, An der Windmühle 23, 25
		Kranich-Gym, Pavillon An der Windmühle 23, 25
	Berufsbildende Schulen	BBS Alte Werkstätte inkl. Trafostation, Hans-Böckler-Ring 18,20
		BBS Berufsschule Turm 1-3 Hans-Böckler-Ring 18,20
		BBS Hauptgebäude J-S-Bach-Straße 13-17
		BBS Klassentrakte J-S-Bach-Straße 13-17
		BBS Lagerraum 2 Hans-Böckler-Ring 18,20
		BBS Lagerräume 1 Hans-Böckler-Ring 18,20
		BBS Turm 0 (Neubau), Hans-Böckler-Ring 18/20
		BBS Pavillon, J-S-Bach-Straße 13-17
		BBS Techn-Zentrum J-S-Bach-Straße 13-17
		BBS Übungshalle Hans-Böckler-Ring 18,20
		BBS Werkstätten Hans-Böckler-Ring 18,20
	Schulsportanlagen / Sportanlagen	TH AS Goethestraße Goethestraße 35
		TH AS Schölke (Kranich-Gym.) An der Windmühle 27
		TH BBS Fredenberg Hans-Böckler-Ring 20 B
		TH Emil-Langen-RS Saldersche Str. 5A
		TH FÖS Montessori, Storchenkamp 14
		TH GHRS Amselstieg Pestalozzistraße 30
		TH Gottfried-Linke-RS Hans-Böckler-Ring 12
		TH GS Am Ostertal Hinteres Ostertal 2
		TH GS Am See Ulmenried 4-8
		TH GS Dürerring , Dürerring 25
		TH GS Fredenberg Goerdeler Straße 41
		TH Gym. / HS Fredenberg Hans-Böckler-Ring 14,16
		TH HS An der Klunkau Klunkau 5,7
		TH Kranichdammschule Mammutring 2-8
		TH Kranich-Gym, An der Windmühle 27
		TH Kranich-Gym. An der Windmühle 23, 25
		TH L.-Erhard-Schule (BBS) J-S-Bach-Straße 11
		TH Montessori-Schule Storchenkamp 14
		TH Sporthalle Amselstieg Rudolf-Harbig-Straße 17
		Turnhalle HS Klunkau, Klunkau 5,7
	Sonstige Sportanlagen / Sportanlagen	HS Am Fredenberg, Minispielfeld

Quelle: Stadt Salzgitter / Eigenbetrieb Gebäudemanagement, Einkauf und Logistik

Ort	Objektgruppe	Objekt / Fläche
		Sporthalle Altbau Schlehenweg 6
		Stadion am Salzgittersee - Holzanbauten, Hans-Böckler-Ring
		Stadion am Salzgittersee - Regieturm, Hans-Böckler-Ring
		Stadion am Salzgittersee - Tribüne, Hans-Böckler-Ring
		Tennisplätze m. Funktionsgebäude, Humboldallee 46
		Trampolinhalle Neubau Schlehenweg 6
	Schulgaragen	Garage An der Windmühle 23, 25
		Garage Goethestraße 33, 35
		Garage Hans-Böckler-Ring 14, 16
		Garage Klunkau 5, 7
		Garage Pestalozzistraße 8/16
		Garage Rudolf-Harbig-Straße 17
		Garage Saldersche Str. 3A, 5A
		Garage Storchenkamp 14
		Garagen Goerdeler Straße 39-41
		Garagen Hinteres Ostertal 2
		Garagen J-S-Bach-Straße 11-19
		Garagen Mammutring 2-8
		Parkdeck Brassertweg 18
	Feuerwehr / Rettungsdienst	Feuerwache An der Feuerwache 3
		Garagen An der Feuerwache 3
		Schlauchwache, An der Feuerwache 3
		Halle An der Feuerwache 3
	Altenbegegnungsstätten	Altenbegegnungsstätte Am Strumpfweinkel 24
	Asylanten-/Spätaussiedlerunterkünfte	Wohnlager (2 Wohnblöcke) Ringgasse 2-8
	Kindertagesstätten	Altbau Erich-Ollenhauer-Str. 185
		AWO Kindergarten Wilhelm-Kunze-Ring 37
		Kita Dolmenkotten 4
		Kita Dürerring 27
		Kita Entenspill 5
		Kita Kattowitz Str. 195
		Kita Goerdeler Straße 41
		Kita, Erweiterungsbau Goerdeler Straße 41
		Kita Ulmenried 10 (Anlage im Bau)
		Neubau Erich-Ollenhauer-Str. 185
	Kinder- und Jugendtreffs	KJT Forellenberg Forellenbergweg 10
		KJT Kreml (Eisenbahnabgang), Spitzwegpassage 28
		KJT Swindonstraße Swindonstr. 75
	Wohnungen	Wohnhaus An der Windmühle 27A
		Wohnhaus Feldstraße 2
		Wohnhaus Goerdeler Straße 37
		Wohnhaus Goethestraße 33
		Wohnhaus Joh. Seb.-Bach-Str.
		Wohnung Forellenbergweg 10
	Dienstwohnungen	Hausmeisterhaus Mammutring 10
		Hausmeisterwohnhaus Ulmenried 2
		Hausmeisterwohnung Saldersche Str. 3A
	Sonstige Garagen	Garage Am Strumpfweinkel 24
		Garage mit Anbauten Wilhelm-Kunze-Ring 37
		Garage u. Holzhaus Erich-Ollenhauer-Str. 185
		Garagen Marienbruchstraße 53, 55
		24 Garagen Marienbruchstraße 53, 55
		Garagen Swindonstr. 75
		Garagengebäude 1 Joachim-Campe Str. 9-11
		Garagengebäude 2 Joachim-Campe Str. 9-11
		Garagengebäude 3 Joachim-Campe Str. 9-11
	Schuppen, Lagerhallen	Lagerhaus Marienbruchstraße 53, 55
	Baudenkmäler, sonstige Kulturanlagen	kein separates Gebäude, lediglich 1 Raum in der Kulturscheune

Quelle: Stadt Salzgitter / Eigenbetrieb Gebäudemanagement, Einkauf und Logistik

Ort	Objektgruppe	Objekt / Fläche
		Kulturscheune Thiestraße 22
		Medienzentrum Wehrstraße 29
	Verwaltungs- und Betriebsgebäude	Bibliothek Joachim-Campe-Str. 4A
		Bürogebäude St. Andreasweg 7
		DB Reisezentrum (Container), Konrad-Adenauer-Str. 2
		Erziehungsberatungsstelle Thiestraße 24
		Frauenhaus St. Andreasweg 5
		Musikschule Wehrstraße 27
		Rathaus Joachim-Campe-Str. 2-8
		See Kiosk, Westufer
		Zwischenarchiv, Kurt-Schumacher Ring 100
		Verw. Geb. Joachim-Campe Str. 9-11
		VHS Thiestraße 26,26 A
Lesse	Grundschulen	GS Lesse (Toilettengebäude), Barbecker Weg 18
		GS Lesse, HG, Barbecker Weg 18
	Schulsportanlagen / Sportanlagen	TH GS Lesse Barbecker Weg 18
	Schulgaragen	Garage Barbecker Weg 18
	Feuerwehr / Rettungsdienst	Freiwillige Feuerwehr Nienstedter Straße 8
	Wohnungen	Wohnhaus / Dorfgem. Nienstedter Strasse 1-3
	Schuppen, Lagerhallen	Anbau an HsNr. 1 (Schuppen) Nienstedter Straße 1-3
		Anbau an HsNr. 3 (Schuppen) Nienstedter Straße 1-3
Lichtenberg	Grundschulen	GS Gesemann (Harzer Holz.) Upn Kampe 12, 14
		GS Gesemann (Pavillon) Upn Kampe 12, 14
		GS Gesemann (WC-Geb.) Upn Kampe 12, 14
		GS Gesemann, HG, Upn Kampe 12, 14
	Schulsportanlagen / Sportanlagen	TH G.-Gesemann-GS Burgbergstraße 50
	Schulgaragen	Garagen Burgbergstraße 50
		Nebengeb. / Garage Upn Kampe 12, 14
	Feuerwehr / Rettungsdienst	Frw. Feuerwehr Burgbergstraße 24
	Asylanten-/Spätaussiedlerunterkünfte	Zentrale Flüchtlingsunterkunft, Im Knick 3
	Kinder- und Jugendtreffs	KJT, An der Heerstraße 20
	Baudenkmäler, sonstige Kulturanlagen	Turm Burg Lichtenberg, Burgstraße
Lobmachersen	Feuerwehr / Rettungsdienst	Frw. Feuerwehr Garage Alte Siedlung
		Frw. Feuerwehr Schwemmhorn 7
	Wohnungen	Wohnhaus Hilligenstraße 9
Ohlendorf	Feuerwehr / Rettungsdienst	Frw. Feuerwehr Pfarrweg 5
Osterlinde	Feuerwehr / Rettungsdienst	Freiwillige Feuerwehr Osterlinder Straße 27B
		Garagen Osterlinder Straße 27B
Reppner	Feuerwehr / Rettungsdienst	Frw. Feuerwehr / Altbau Lesser Straße 3
		Frw. Feuerwehr/ Neubau Lesser Straße Neub.
	Dorfgemeinschaftshäuser	Dorfgemeinschaftsraum Am Kirchhof 20a (im Wohnhaus)
	Wohnungen	Nebengebäude Am Kirchhof 20 A
		Wohnhaus Am Kirchhof 20 A
Ringelheim	Grundschulen	GS Ringelheim, HG, Silberkamp 2
	Schulsportanlagen / Sportanlagen	TH GS Ringelheim Silberkamp 2
	Feuerwehr / Rettungsdienst	Frw. Feuerwehr Am Schloßpark 9
Salder	Grundschulen	AS Ostertal (Hzg./WC-Geb.), Museumstraße 21
		AS Ostertal (Pavillon) Museumstraße 21
		AS Ostertal, HG, Museumstraße 21
	Feuerwehr / Rettungsdienst	Frw. Feuerwehr/ DRK Hinter dem Knick48 A
	Kindertagesstätten	Kita Museumstr. 21 (in der GS Ostertal)
	Wohnungen	Museumstraße 36 Museumstraße 36, 38A
		Museumstraße 38 A Museumstraße 36, 38A
	Schuppen, Lagerhallen	Schuppen (neu) Museumstraße 21
		Schuppen Museumstraße 21
	Baudenkmäler, sonstige Kulturanlagen	Backstube Museumstraße
		ehem. FFW/Werkstatt Museumstraße

Quelle: Stadt Salzgitter / Eigenbetrieb Gebäudemanagement, Einkauf und Logistik

Ort	Objektgruppe	Objekt / Fläche
		ehem. Kuhstall Museumstraße
		ehem. Pferdestall Museumstraße
		ehem. Schafstall Museumstraße
		ehem. Kornspeicher Museumstraße
		Schloß Salder Hinter dem Knick 33
		Windmühle Museumstraße
		Zwischenbau Museumstraße
	Verwaltungs- und Betriebsgebäude	Museumscafe Schloß Salder, Museumsstr. 34
		Verwaltungsgeb. Schloss Salder Museumstraße 34
Sauingen	Feuerwehr / Rettungsdienst	Feuerwehrgebäude Üfinger Straße 2A
		Feuerwehrrätehaus Dorfplatz
	Kindertagesstätten	Gerätehaus Dorfplatz 4
		Kita Altbau Dorfplatz 4
		Kita Altbau Dorfplatz 4
		Kita Neubau und Spielflur Dorfplatz 4
Thiede	Grundschulen	GS Steterburg, HG, Breslauer Straße 58
		GS Thiede, Dr.-H.-Jasper-Str. 16/20
		GS Thiede, Neubau Dr.-H.-Jasper-Str. 16/20
		GS Thiede, WC-Geb. Dr.-H.-Jasper-Str. 16/20
	Hauptschulen	HS Thiede, HG, Am Sportpark 5
	Realschulen	RS Thiede, HG, Panscheberg 56
		RS Thiede, Mensa, Panscheberg 56
	Schulsportanlagen / Sportanlagen	TH GS Steterburg Breslauer Straße 58
		TH GS Thiede Dr.-H.-Jasper-Str. 16/20
		TH HS Thiede Am Sportpark 5
		TH RS Panscheberg
	Schulgaragen	Doppelgarage GS Steterburg, Breslauer Str. 58
		Garage Am Sportpark 5
		Garage Panscheberg 54, 56
	Feuerwehr / Rettungsdienst	Fahrzeughalle Am Dorfkrug 3
		Schulungsgebäude Am Dorfkrug 3
	Kindertagesstätten	Kita Adalbert-Stifter-Str. 81
		Kita Steterburg, Klosterweg 30/32
		Kita am Brotweg 3 (Anlage im Bau)
		Kita Zwergenkuhle, An der Zwergenkuhle 2
		Pavillon Adalbert-Stifter-Str. 81
	Kinder- und Jugendtreffs	KJT Am Sportpark 9
	Wohnhaus	Wohnhaus Am Sportpark 6
	Schuppen, Lagerhallen	Lagerhalle Panscheberg 48
Üfingen	Feuerwehr / Rettungsdienst	Frw. Feuerwehr Spritzenstraße 2
	Dorfgemeinschaftshäuser	Dorfgemeinschaftshaus Spritzenstraße 1
Watenstedt	Grundschulen	Ev. GS Heinrich-Albertz, Watenstedter Str. 26
	Schulsportanlagen / Sportanlagen	TH GS Watenstedt Watenstedter Str. 26
	Schulgaragen	Garage Watenstedter Str. 26
	Dorfgemeinschaftshäuser	Frw. Feuerwehr Am Ehrenmal 10 A
		Schulungsraum Am Ehrenmal 10 A
		Zwischenbau Am Ehrenmal 10 A
	Kinder- und Jugendtreffs	KJT Watenstedter Str. 28
	Wohnungen	Wohnhaus Am Ehrenmal 10
	Sonstige Garagen	Garage Hüttenstraße 10
Neuwerk	Verwaltungs- und Betriebsgebäude	Zeltlager Neuwerk

13.6.2 Grundbesitz nach Stadtteilen

Quelle: Stadt Salzgitter, Eigenbetrieb Grundstücksentwicklung / SG Liegenschaften

Gemarkung	Grundbesitz			
	31.12.2019	31.12.2020	Zugang	Abgang
	m ²	m ²	m ²	m ²
Bad	3.281.007	3.279.319	1.688	-
Barum	455.684	455.684	-	-
Beddingen	1.442.507	1.442.038	469	-
Beinum	213.153	213.153	-	-
Bleckenstedt	340.464	340.464	-	-
Bruchmachersen	234.837	234.837	-	-
Calbecht	261.870	261.870	-	-
Drütte	448.163	448.163	-	-
Engelnstedt	1.004.606	1.002.419	2.187	-
Engerode	122.796	122.754	42	-
Flachstökheim	356.024	356.024	-	-
Gebhardshagen	1.836.640	1.836.640	-	-
Gitter	206.718	206.664	54	-
Groß Mahner	265.813	265.813	-	-
Hallendorf	707.082	707.087	-	-5
Heerte	692.029	692.773	-	-744
Hohenrode	25.138	25.138	-	-
Immendorf	142.217	120.865	21.352	-
Lebenstedt	7.097.685	7.075.389	22.296	-
Lesse	696.404	696.338	66	-
Lichtenberg	899.992	885.038	14.954	-
Lobmachersen	337.884	337.884	-	-
Ohlendorf	269.615	269.615	-	-
Osterlinde	379.139	379.139	-	-
Reppner	410.808	410.726	82	-
Ringelheim	369.703	369.704	-	-1
Salder	1.545.299	1.545.264	35	-
Sauingen	322.688	322.688	-	-
Thiede	1.935.274	1.935.617	-	-343
Üfingen	778.142	778.142	-	-
Watenstedt	624.006	624.006	-	-
Gesamte Fläche	27.703.387	27.641.255	63.225	-1.093

14 Wahlen

14.1 Ergebnisse der Kommunalwahlen in Salzgitter seit 1946⁷¹

Quelle: Stadt Salzgitter / Fachdienst Ratsangelegenheiten

Wahltag	Darstellung	Wahl- be- rechtigte	Wähler	Wahl- be- teiligung %	Gültige Stimmen	SPD	CDU	F.D.P.	GRÜNE	Sonstige Parteien
13.10.1946	Absolut	46.311	31.585	68,2	79.363	36.954	26.226	-	-	16.183
	Prozent				100	46,6	33,0	-	-	20,4
	Sitzverteilung				36	28	6	-	-	2
28.11.1948	Absolut	60.569	40.870	67,5	99.933	37.061	37.209	8.478	-	17.185
	Prozent				100	37,1	37,2	8,5	-	17,2
	Sitzverteilung				37	14	14	3	-	6
09.11.1952	Absolut	63.625	49.202	77,3	130.011	46.938	21.632	6.034	-	55.407
	Prozent				100	36,1	16,6	4,6	-	42,6
	Sitzverteilung				37	14	8	-	-	15
28.10.1956	Absolut	65.405	48.679	74,4	128.912	54.993	38.077	3.125	-	32.717
	Prozent				100	42,7	29,5	2,4	-	25,4
	Sitzverteilung				37	16	11	1	-	9
19.03.1961	Absolut	73.692	53.372	72,4	51.226	23.900	17.722	823	-	8.781
	Prozent				100	46,7	34,6	1,6	-	17,1
	Sitzverteilung				39	19	14	-	-	6
27.09.1964	Absolut	77.762	55.525	71,4	53.657	29.362	19.607	1.721	-	2.967
	Prozent				100	54,7	36,5	3,2	-	5,5
	Sitzverteilung				39	22	14	1	-	2
29.09.1968	Absolut	79.983	59.318	74,2	57.723	29.316	21.623	2.414	-	4.370
	Prozent				100	50,8	37,5	4,2	-	7,6
	Sitzverteilung				39	21	15	1	-	2
22.10.1972	Absolut	83.863	67.505	80,5	66.098	40.125	24.201	1.772	-	-
	Prozent				100	60,7	36,6	2,7	-	-
	Sitzverteilung				47	29	17	1	-	-
03.10.1976	Absolut	84.753	77.452	91,4	75.817	42.887	29.986	2.642	-	302
	Prozent				100	56,6	39,6	3,5	-	0,4
	Sitzverteilung				47	27	19	1	-	-
27.09.1981	Absolut	85.334	62.371	73,1	180.004	83.392	83.265	5.144	7.499	704
	Prozent				100	46,3	46,3	2,9	4,2	0,4
	Sitzverteilung				47	22	22	1	2	-
05.10.1986	Absolut	85.624	59.441	69,4	170.448	88.177	70.990	3.518	7.432	331
	Prozent				100	51,7	41,6	2,1	4,4	0,2
	Sitzverteilung				47	25	20	-	2	-
06.10.1991	Absolut	86.482	54.444	63,0	155.229	75.604	64.922	4.570	9.538	595
	Prozent				100	48,7	41,8	2,9	6,1	0,4
	Sitzverteilung				47	23	20	1	3	-
15.09.1996	Absolut	88.397	54.059	61,2	153.684	64.016	58.564	3.889	9.136	18.079
	Prozent				100	42	38	3	6	12
	Sitzverteilung				47	20	19	1	2	5
09.09.2001	Absolut	85.098	42.362	49,8	119.140	56.983	45.058	7.539	3.225	6.335
	Prozent				100	47,8	37,8	6,3	2,7	5,3
	Sitzverteilung				46	23	18	3	1	1
10.09.2006	Absolut	82.635	38.052	46,0	105.987	44.245	36.986	4.141	3.410	17.205
	Prozent				100	41,7	34,9	3,9	3,2	16,2
	Sitzverteilung				46	19	16	2	1	8
11.09.2011	Absolut	79.129	35.327	44,6	100.795	44.833	32.269	1.840	9.459	12.394
	Prozent				100	44,5	32,0	1,8	9,4	12,3
	Sitzverteilung				46	20	15	1	4	6
11.09.2016	Absolut	79.203	36.011	45,5	100.756	41.699	33.417	3.682	7.345	14.613
	Prozent				100	41,4	33,2	3,7	7,3	14,5
	Sitzverteilung				44	18	15	2	3	6

⁷¹ ab 1974 einschl. der Stadtteile SZ-Sauingen und SZ-Üfingen (Gebietsreform). Bei den Wahlen 1946, 1948, 1952, 1981, 1986, 1991, 1996, 2001, 2006 und 2011 hatte jeder Wähler bis zu 3 Stimmen.

14.2 Ergebnisse der Bundestagswahlen in Salzgitter seit 1949⁷²

Quelle: Stadt Salzgitter / Fachdienst Ratsangelegenheiten

Wahltag	Darstellung	Wahl- be- rechtigte	Wähler	Wahl- be- teiligung %	Gültige Stimmen	SPD	CDU	F.D.P.	GRÜNE	Sonstige Parteien
14.08.1949	Absolut	62.026	47.779	77,0	46.506	12.721	8.306	5.505	-	19.974
	%				100	27,4	17,9	11,8	-	42,9
06.09.1953	Absolut	63.501	55.808	87,9	53.736	14.501	26.395	1.596	-	11.244
	%				100	27,0	49,1	3,0	-	20,9
15.09.1957	Absolut	65.405	58.709	89,8	56.702	17.192	30.138	1.798	-	7.574
	%				100	30,3	53,2	3,2	-	13,4
17.09.1961	Absolut	74.640	66.690	89,3	63.685	27.976	26.322	4.462	-	4.925
	%				100	43,9	41,3	7,0	-	7,7
19.09.1965	Absolut	78.625	68.504	87,1	66.868	31.258	28.315	5.242	-	2.053
	%				100	46,7	42,3	7,8	-	3,1
28.09.1969	Absolut	79.488	69.921	88,0	69.013	34.754	28.989	2.321	-	2.949
	%				100	50,4	42,0	3,4	-	4,3
19.11.1972	Absolut	84.862	77.451	91,3	76.981	44.003	27.771	4.715	-	492
	%				100	57,2	36,1	6,1	-	0,6
03.10.1976	Absolut	85.271	77.895	91,3	76.140	41.654	29.829	4.214	-	443
	%				100	54,7	39,2	5,5	-	0,6
05.10.1980	Absolut	85.706	76.652	89,4	76.119	42.135	26.706	6.073	918	287
	%				100	55,4	35,1	8,0	1,2	0,4
06.03.1983	Absolut	86.187	77.275	89,7	76.716	37.747	33.153	2.778	2.726	312
	%				100	49,2	43,2	3,6	3,6	0,4
25.01.1987	Absolut	86.115	72.755	84,5	72.172	36.300	28.720	3.367	3.310	475
	%				100	50,3	39,8	4,7	4,6	0,7
02.12.1990	Absolut	86.855	68.366	78,7	67.692	29.717	29.788	4.262	1.829	2.096
	%				100	43,9	44,0	6,3	2,7	3,1
16.10.1994	Absolut	86.840	69.816	80,4	69.165	32.615	27.739	3.130	3.144	2.537
	%				100	47,2	40,1	4,5	4,5	3,7
27.09.1998	Absolut	84.138	69.185	82,2	68.442	39.748	20.947	2.725	2.080	2.942
	%				100	58,1	30,6	4,0	3,0	4,3
22.09.2002	Absolut	81.987	63.588	77,6	62.944	35.060	19.808	3.247	2.518	2.311
	%				100	55,7	31,5	5,2	4,0	3,7
18.09.2005	Absolut	80.096	61.486	76,8	60.356	30.672	17.793	3.728	2.614	5.549
	%				100	50,8	29,5	6,2	4,3	9,2
27.09.2009	Absolut	77.479	54.544	70,4	53.698	19.499	15.871	4.786	3.756	9.786
	%				100	36,3	29,6	8,9	7,0	18,2
22.09.2013	Absolut	75.402	51.907	68,8	51.134	21.406	17.002	1.519	2.987	8.220
	%				100	41,9	33,3	3,0	5,8	16,1
24.09.2017	Absolut	73.810	52.929	71,7	52.313	17.567	13.614	3.471	2.525	15.136
	%				100	33,6	26,0	6,6	4,8	29,0

⁷² Nach dem Wahlgesetz zum 1. Bundestag gab es nur eine Stimme, ab 1953 sind gültige Zweitstimmen ausgewiesen. Ab 1974 einschl. der Stadtteile SZ-Sauingen und SZ-Ufingen (Gebietsreform).

14.3 Ergebnisse der Landtagswahlen in Salzgitter seit 1947⁷³

Quelle: Stadt Salzgitter / Fachdienst Ratsangelegenheiten

Wahltag	Darstellung	Wahl- be- rechtigte	Wähler	Wahl- be- teiligung %	Gültige Stimmen	SPD	CDU	F.D.P.	GRÜNE	Sonstige Parteien
20.04.1947	Absolut	55.337	34.367	62,1	32.096	16.608	10.951	800	-	3.737
	%				100	51,7	34,1	2,5	-	11,6
06.05.1951	Absolut	64.718	46.020	71,1	44.766	16.021	9.597	2.527	-	16.621
	%				100	35,8	21,4	5,6	-	37,1
24.04.1955	Absolut	65.042	50.480	77,6	49.261	16.934	17.272	1.972	-	13.083
	%				100	34,4	35,1	4,0	-	26,6
19.04.1959	Absolut	70.527	54.826	77,7	53.519	21.748	20.781	1.206	-	9.784
	%				100	40,6	38,8	2,3	-	18,3
19.05.1963	Absolut	76.963	57.983	75,3	57.261	29.327	21.181	2.036	-	4.717
	%				100	51,2	37,0	3,6	-	8,2
04.06.1967	Absolut	80.484	60.259	74,9	59.523	28.631	23.321	2.721	-	4.850
	%				100	48,1	39,2	4,6	-	8,1
14.06.1970	Absolut	85.222	66.769	78,3	66.088	35.476	26.556	1.724	-	2.332
	%				100	53,7	40,2	2,6	-	3,5
09.06.1974	Absolut	85.149	71.082	83,5	70.635	37.887	28.949	3.205	-	594
	%				100	53,6	41,0	4,5	-	0,8
04.06.1978	Absolut	84.951	67.234	79,1	66.823	33.990	28.715	1.570	2.078	470
	%				100	50,9	43,0	2,3	3,1	0,7
21.03.1982	Absolut	85.824	66.403	77,4	65.883	28.544	30.870	2.456	3.827	186
	%				100	43,3	46,9	3,7	5,8	0,3
15.06.1986	Absolut	85.929	66.698	77,6	66.274	33.981	27.103	2.134	2.795	261
	%				100	51,3	40,9	3,2	4,2	0,4
13.05.1990	Absolut	86.240	63.719	73,9	62.791	32.916	23.719	2.328	2.358	1.470
	%				100	52,4	37,8	3,7	3,8	2,3
13.03.1994	Absolut	86.804	61.975	71,4	60.829	31.071	20.037	1.386	3.167	5.168
	%				100	51,1	32,9	2,3	5,2	8,5
01.03.1998	Absolut	84.502	61.216	72,4	60.419	35.205	18.272	1.837	2.359	2.746
	%				100	58,3	30,2	3,0	3,9	4,5
02.02.2003	Absolut	81.603	51.847	63,5	51.177	21.964	21.556	3.740	2.254	1.663
	%				100	42,9	42,1	7,3	4,4	3,2
27.01.2008	Absolut	78.313	42.643	54,5	41.776	16.405	15.656	2.398	1.793	5.524
20.01.2013	Absolut	75.483	39.640	52,5	38.983	17.182	12.038	2.360	3.607	3.796
	%				100	44,1	30,9	6,1	9,3	9,7
15.10.2017	Absolut	73.602	41.875	56,9	41.561	18.787	10.160	2.211	1.773	8.630
	%				100	45,2	24,4	5,3	4,3	20,8

⁷³ Ab 1974 einschl. der Stadtteile SZ-Sauingen und SZ-Üfingen (Gebietsreform). Ab 1990 Ausweisung der Zweitstimmen.

14.4 Ergebnisse der Europawahlen in Salzgitter seit 1979

Quelle: Stadt Salzgitter / Fachdienst Ratsangelegenheiten

Wahltag	Darstellung	Wahl- be- rechtigte	Wähler	Wahl- be- teiligung %	Gültige Stimmen	SPD	CDU	F.D.P.	GRÜNE	Die Linke	AfD	Sonstige Parteien
10.06.1979	Absolut	85.303	59.894	70,2	59.551	31.258	24.032	1.974	1.944			343
	%				100	52,5	40,4	3,3	3,3			0,6
17.06.1984	Absolut	86.004	52.484	61,0	51.887	25.620	20.316	1.457	2.912			1.582
	%				100	49,4	39,2	2,8	5,6			3,0
18.06.1989	Absolut	85.901	54.032	62,9	53.436	26.322	17.428	1.813	2.818			5.055
	%				100	49,3	32,6	3,4	5,3			9,5
12.06.1994	Absolut	86.974	43.397	49,9	42.818	19.793	16.271	1.089	2.469			3.196
	%				100	46,2	38,0	2,5	5,8			7,5
13.06.1999	Absolut	83.547	33.963	40,7	33.619	15.609	14.663	643	1.049			1.655
	%				100	46,4	43,6	1,9	3,1			4,9
13.06.2004	Absolut	80.901	29.865	36,9	29.279	10.052	11.664	1.396	1.868			4.299
	%				100	34,3	39,8	4,8	6,4			14,7
07.06.2009	Absolut	77.691	28.452	36,6	28.032	9.716	9.800	2.145	2.033	1.504		2.834
	%				100	34,7	35,0	7,7	7,3	5,4		10,1
25.05.2014	Absolut	75.270	34.611	46,0	34.128	13.974	12.110	585	1.979	1.564	1.976	1.940
	%				100	40,9	35,5	1,7	5,8	4,6	5,8	5,7
26.05.2019	Absolut	72.737	37.215	51,2	36.822	9.457	9.268	1.538	5.440	1.759	5.519	3.841
	%				100	25,7	25,2	4,2	14,8	4,8	15,0	10,4

15 Alphabetisches Sachregister

Abfallbeseitigung	229
Abfallentsorgung.....	229
Abwasserbeseitigung	222
Ackerflächen	
▪ Verwendung	184, 185, 186
Ackerland	
▪ landwirtschaftlich genutzte Fläche	180
Allgemeinbildende Schulen	135, 136, 137
Altenheime	
▪ Pflegeplätze	146
Alter	164
▪ Regelsätze nach dem Bundessozialhilfegesetz (BSHG).....	145
▪ Vereinsmitglieder	160
▪ Volkshochschule, Kursteilnehmer	141
▪ Wohnbevölkerung insgesamt.....	55, 56, 57
▪ Wohnbevölkerung Stadtteile	61
▪ Wohnbevölkerung Stadtteile, Ortschaften	58
Altersgruppen	
▪ EmpfängerInnen laufender Hilfe zum Lebensunterhalt	145
▪ Fortzüge	107, 108, 109
▪ sozialversicherungspflichtig Beschäftigte	200
▪ Zuzüge	117
Altersjubiläen	122
Amtspflegschaften	
▪ Minderjährige	163
Amtsvormundschaften	
▪ Minderjährige	163
Anbauarten	
▪ landwirtschaftlich genutzte Fläche	183
Angestellte	
▪ Müllabfuhr.....	230
▪ Straßenreinigung.....	230
Arbeiter	
▪ Müllabfuhr.....	230
▪ Straßenreinigung.....	230
Arbeitslose	
▪ Entwicklung	205
▪ Jahresdurchschnittswerte	205
▪ Monate nach	203
Arbeitslosenquoten.....	204, 206
Ärzte	148, 149
Ausdehnung, Stadtgebiet	16
Ausgaben	
▪ Asylbewerber	146
▪ Sozialhilfe	144, 145
▪ Sport.....	160
Ausländer	
▪ Fortzüge	104, 105, 106
▪ Herkunftsland	64, 65, 66
▪ nach Altersgruppen	62, 63
▪ Nationalität	64, 65, 66
▪ Schüler	135, 139
▪ Staatsangehörigkeit	64, 65, 66
▪ Wohnbevölkerung	52, 87, 88, 89, 90, 91, 92, 93, 94
▪ Zuzüge	116
Ausländische Wohnbevölkerung	52
Ausleihe	
▪ Stadtbibliothek.....	140
Auspendler	195, 196, 197
Bäder	
▪ Bestand	156

▪ Besucher	156
Baufertigstellungen	
▪ nach Stadtteilen	171
▪ Wohnungen	171
bebaute Grundstücke, städtische	245, 246, 247, 248, 249, 250, 251
Bedienstete	
▪ Gesundheitsamt	148
Beistandschaften	163
Berufe	
▪ Gesundheitsamt	148
Berufsbildende Schulen	139
Berufsfeuerwehr	
▪ Einsätze	124
Beschäftigte	
▪ Gesundheitsamt	148
Besucher	
▪ Bäder	156
▪ Stadtbibliothek	140
▪ städtische Jugendfreizeitstätten	166
Betriebe	
▪ Landwirtschaft	180, 183
Bodennutzung	
▪ Landwirtschaftlich genutzte Flächen	183
Bolzplätze	161, 162
Brände	124
Brandschadensumme	125
Brandursachen	125
Brücken	223, 224, 225, 226, 228
Buchbestand und Zeitschriften Stadtbibliothek	140
Bundestagswahlen	255
Bürgschaften, städtische	244
Einnahmen	
▪ Vermögenshaushalt	240
▪ Verwaltungshaushalt	240
Einpendler	195, 196, 197
Einsätze	
▪ Feuerwehr	124
Empfänger	
▪ Sozialhilfe	144
EmpfängerInnen laufender Hilfe zum Lebensunterhalt	
▪ nach Geschlecht, Altersgruppen und Staatsangehörigkeit	145
Entfernungen, zu Nachbarstädten	16
Europawahlen	257
Fachärzte	149
Familienstand	
▪ Bevölkerung	67, 68, 69, 70
Fläche	
▪ Allgemeines	16
▪ Landwirtschaftlich genutzte	180
Flächennutzung	17
Förderschulen	135, 136, 137
Fortzüge	
▪ Altersgruppen	107, 108, 109
▪ Ausländer	104, 105, 106
▪ Deutsche	104, 105, 106
▪ Geschlecht	101
▪ Wanderungsziel	101, 104, 105, 106, 107, 108, 109
Fremdenverkehr	220
▪ Gäste	220
▪ Übernachtungen	220
▪ Wohnsitz der Gäste	220

Friedhöfe, städtische	154
Gasabgabe, WEVG	233
Gäste	
▪ Meldungen.....	220
▪ Übernachtungen.....	220
Gasversorgung	233
Gebäude, Wohn-	
▪ Bestand	172
▪ Ein-, Zweifamilienhäuser.....	171, 172
▪ nach Stadtteilen	171
Gebietsangaben	16
Geburten.....	98
Geburtsjahre	
▪ Wohnbevölkerung	56
Geographische Lage	16
Gerätebestand, städtischer	231
Gestorbene	98
Gesundheitsamt	
▪ Personal	148
Gewerbesteuer	
▪ Hebesatz	244
Grenzen.....	16
Grünanlagen, städtische.....	155
Grundschulen	135, 136, 137
Grundsteuer	
▪ Hebesatz	244
Grünland, Dauer-.....	183
Gymnasien	135, 136, 137
Hauptschulen.....	135, 136, 137
Hausanschlüsse	
▪ Gas.....	233
▪ Wasser	234
Haushalt.....	240
Hepatitis, meldpflichtige Krankheiten	150
Hilfe, Sozial-	
▪ Asylbewerber	146
▪ Brutto-, Reine Ausgaben.....	144
▪ Einnahmen	144
▪ Empfänger.....	144
▪ Regelsätze	145
Hochzeitsjubiläen	122
Höhenlage	16
Infektionskrankheitenlage.....	150, 151, 152
Insolvenzen	
▪ Alter des Unternehmens	207
▪ Beschäftigte	207
▪ Forderungen.....	207
▪ Rechtsformen.....	207
▪ Wirtschaftsbereiche.....	207
Jubiläen	122
Jugendeinrichtungen	166
Jugendfürsorge.....	163
Jugendgerichtshilfe.....	164
Jugendgruppen	
▪ Leiter	168
Jugendzahnpflege	153
Kanalisation	222
Karten	
▪ Ortschaften.....	23
▪ Salzgitter im Fernstraßennetz	13
▪ Stadtgebiet Salzgitter	12

▪ Stadtteile	25
▪ Statistische Bezirke	25
▪ SZ-Bad	27
Kinderausweise	130
Kinderfürsorge, Schul-	153
Kinderspielplätze, städtische	161, 162
Kläranlagen	222
Klassen	
▪ Allgemeinbildende Schulen	135, 136, 137
▪ Berufsbildende Schulen	139
Kleinräumige Gliederung	
▪ einschl. Karten	22
Kommunalwahlen	254
Kraftfahrzeuganhänger	214
▪ Stadtteile	215
▪ Statistische Bezirke	216, 217
Kraftfahrzeuge	
▪ Bestand	214
Kraftfahrzeuge, städtische	231
Krafträder	214
▪ Stadtteile	215
▪ Statistische Bezirke	216, 217
Krankenhilfe, Sozialhilfe	144
Krankheiten, meldepflichtige	150, 151, 152
Kriminaldelikte, Polizeiinspektion Salzgitter	129
Lage, geographische	16
Landtagswahlen	256
Landwirtschaft	183
Landwirtschaftlich genutzte Flächen	183
Landwirtschaftliche Betriebe	
▪ Anzahl	184, 185, 186
Länge, Innerorts- u.	
▪ Innerorts- u. Außerortsstraßen	222
Lastkraftwagen	214
Lehrer	
▪ Allgemeinbildende Schulen	136, 137
▪ Berufsbildende Schulen	139
Medienbestand Stadtbibliothek	140
Milch	
▪ Erzeugung	189
▪ Verwendung	189
Mitglieder	
▪ Sportarten	158
Müllabfuhr	229
Natürliche Bevölkerungsbewegung	
▪ Geburten, Sterbefälle	98
Nutzfahrzeuge	
▪ Stadtteile	215
▪ Statistische Bezirke	216, 217
Nutzungsarten	
▪ Landwirtschaftlich genutzte Fläche	183
Öffentlich geförderte Wohnungen	176
Öffentliche Jugendhilfe	
▪ Ausgaben	167
Orientierungsstufen	135, 136, 137
Ortschaften	
▪ Einrichtungen der kommunalen Jugendarbeit	166
▪ einschl. Karten	22
▪ Wohnberechtigte Bevölkerung	48, 49, 51
▪ Wohnbevölkerung Altersgruppen	58
▪ Wohnbevölkerung Bevölkerungsdichte	76

▪ Wohnbevölkerung Familienstand.....	67
▪ Wohnbevölkerung Hauptwohnung.....	58
▪ Wohnbevölkerung Nationalität.....	75, 87
▪ Wohnbevölkerung Religionszugehörigkeit.....	71
Ortszeit.....	16
Pendlersaldo.....	195, 196, 197
Personal	
▪ Gesundheitsamt.....	148
Personalausweise.....	130
Personenkraftwagen.....	214
▪ Stadtteile.....	215
▪ Statistische Bezirke.....	216, 217
Pflegeheime	
▪ Pflegeplätze.....	146
Plätze	
▪ Kinderspiel-, städtische.....	161, 162
Preisindex.....	212
Ratsfrauen, Ratsherren, Stadt Salzgitter.....	236
Realschulen.....	135, 136, 137
Realsteuerhebesätze.....	244
Regelsätze nach dem Bundessozialhilfegesetz (BSHG).....	145
Region Salzgitter	
▪ Salzgitter im Fernstraßennetz, Karte.....	13
Reisepässe.....	130
Religionszugehörigkeit	
▪ Bevölkerung.....	71, 72, 73, 74
Rettungswageneinsätze	
▪ Feuerwehr.....	125
Rücklagen, städtische.....	244
Salzgitter im Fernstraßennetz	
▪ Karte.....	13
Salzgitter, Karte vom Stadtgebiet.....	12, 23, 25
Salzgitter-Bad.....	26
▪ kleinräumige Gliederung einschl. Karten.....	27
Salzgitter-Gebhardshagen.....	28
Salzgitter-Lebenstedt.....	30
Salzgitter-Thiede.....	32
Schlachtungen.....	191
Schulden, städtische.....	243
Schulen	
▪ Allgemeinbildende Schulen.....	135, 136, 137
▪ Berufsbildende Schulen.....	139
Schüler	
▪ Allgemeinbildende Schulen.....	135, 136, 137
▪ Berufsbildende Schulen.....	139
Sitzverteilung, Rat der Stadt.....	237
Sozialhilfe	
▪ Asylbewerber.....	146
▪ Ausgaben.....	144, 145, 146
▪ Empfänger.....	144
sozialversicherungspflichtig Beschäftigte	
▪ Altersgruppen.....	200
▪ Diagramm.....	201
▪ Wirtschaftsabteilungen.....	202
▪ Wirtschaftsoberabschnitten.....	201
Spielplätze, städtische Kinder-.....	161, 162
Sport	
▪ Ausgaben.....	160
▪ Mitglieder in Vereinen.....	157
Staatsangehörigkeit	
▪ Bevölkerung.....	79, 80

Stadtbibliothek	140
▪ Ausleihe	140
▪ Besucher	140
Stadtgebiet	
▪ geographische Angaben	16
▪ kleinräumige Gliederung einschl. Karten	22, 24, 26, 27, 28, 30, 32
Städtische Brücken	223, 224, 225, 226, 228
Stadtteile	
▪ Baufertigstellungen	171
▪ Einrichtungen der kommunalen Jugendarbeit	166
▪ Flächennutzung	17
▪ Friedhöfe, Kapellen	154
▪ Grünanlagen	155
▪ Kinderspielplätze, städtische	161, 162
▪ kleinräumige Gliederung einschl. Karten	24
▪ öffentlich geförderter Wohnungsbau	177
▪ Schulkinderfürsorge	153
▪ Wohnbevölkerung Altersgruppen	61
▪ Wohnbevölkerung Bevölkerungsdichte	78
▪ Wohnbevölkerung Familienstand	68
▪ Wohnbevölkerung Hauptwohnung	61
▪ Wohnbevölkerung Nationalität	89
▪ Wohnbevölkerung Religionszugehörigkeit	72
Statistische Bezirke	
▪ Wohnbevölkerung Familienstand	69, 70
▪ Wohnbevölkerung Geschlecht	79, 80
▪ Wohnbevölkerung Religionszugehörigkeit	73, 74
▪ Wohnbevölkerung Staatsangehörigkeit	79, 80
Steuerhebesätze	244
Straftaten	129
▪ Diebstahl	129
▪ Rohheitsdelikte	129
▪ Sexualdelikte	129
▪ Tötungsdelikte	129
▪ Vermögens- u. Fälschungsdelikte	129
Straßen	
▪ Länge	222
Straßenreinigung	229
Straßenverkehrsunfälle	217, 218
Türken	
▪ Ausländische Wohnbevölkerung	66
Übertragbare meldepflichtige Krankheiten	150, 151, 152
Unterhaltsbeistandsschaften	163
Unterhaltsklagen	163
Unterhaltungspflegschaften	163
Vaterschaftsfeststellungen	163
Verarbeitendes Gewerbe	
▪ Arbeitsstunden	208, 209
▪ Beschäftigtengrößenklassen	210
▪ Betriebe	208, 209, 210
▪ Industriebericht	208, 209
▪ tätige Personen	208, 209, 210
▪ Umsatz	208, 209
Verbraucherpreisindex	212
Verbrechen	129
Vereine, Sport-	157
Verkehrsunfälle	217, 218
Verkehrsunfälle, Polizeiinspektion Salzgitter	128
Vermögenshaushalt	
▪ Einnahmen	240
Verwaltungshaushalt	

▪ Einnahmen	240
Verwitwete	
▪ Bevölkerung	67, 68, 69, 70
Volkshochschule	
▪ Bildungsveranstaltungen/Programmbereiche	142
▪ Lehrveranstaltungen	141
▪ Programmbereiche	142
▪ Teilnehmer	141
▪ Unterrichtsstunden	141
Vormundschaften	163
Wahlen	
▪ Bundestagswahlen	255
▪ Europawahlen	257
▪ Landtagswahlen	256
▪ Rats- bzw. Kommunalwahlen	254
Waldfläche	
▪ Landwirtschaftlich genutzte Fläche	183
Wanderungen	
▪ Fortzüge	99, 100
▪ Herkunft und Altersgruppen	117
▪ Herkunft und Geschlecht	111, 113
▪ Herkunft und Staatsangehörigkeit	116
▪ Wanderungssaldo	99, 100
▪ Wanderungsziel und Altersgruppen	107, 108, 109
▪ Wanderungsziel und Geschlecht	101
▪ Wanderungsziel und Staatsangehörigkeit	104, 105, 106
▪ Zuzüge	99, 100
Wasser- und Energieversorgungsgesellschaft, WEVG mbH	234
Wasserversorgung	234
Wochenmarkt	232
Wohnbevölkerung..... 64, 65, 66, 67, 68, 69, 70, 71, 72, 73, 74, 75, 77, 79, 80, 81, 82, 83, 84, 85, 86, 87, 89	
▪ Alter	55, 56, 57, 58, 61, 62, 63
▪ Ausländer	52, 53, 54, 55, 56, 57, 62, 63, 64, 65, 66, 75, 77
▪ Bevölkerungsbilanz	81, 82, 83, 84, 85, 86, 87, 88, 89, 90
▪ Deutsche	52, 53, 54, 55, 56, 57, 75, 77
▪ Familienstand	67, 68, 69, 70
▪ Geschlecht	53, 54, 55, 56, 57, 79, 80, 85, 86
▪ historische Zahlen vor der Stadtgründung	37
▪ jährlich (31.12)	39, 40, 41, 42, 43, 44, 47, 48, 49, 51
▪ nach Ortschaften	48, 49, 51, 53, 58, 62
▪ nach Stadtteilen	37, 38, 39, 40, 41, 42, 43, 44, 47, 54, 61, 63
▪ Quartal	81, 83
▪ Religionszugehörigkeit	71, 72, 73, 74
▪ Staatsangehörigkeit	79, 80
Wohngebäude	
▪ Baufertigstellungen	171, 174
▪ Bestand	172
▪ Bruttowohnfläche	171, 174
▪ Ein-, Mehrfamilienhäuser	172
▪ nach Stadtteilen	171, 174
▪ öffentlich gefördert	176
Wohnungen	
▪ Baufertigstellungen	174
▪ Bestand	172
▪ Ein-, Mehrfamilienhäuser	172
▪ nach Stadtteilen	174
▪ öffentlich gefördert	176
Zahnärzte	148
Zahnpflege, Jugend	153
Zeit, Ortszeit	16
Zugmaschinen	214

Zuzüge

▪ Altersgruppen	117
▪ Ausländer	116
▪ Deutsche	116
▪ Geschlecht	111, 113
▪ Herkunft.....	116, 117
▪ Wanderungsziel	111, 113