

2010

2011

2012

2013

2014

2015

2016

2017

2018

2019



Statistisches Jahrbuch

64. Jahrgang

Kontakt

Stadt Salzgitter
Referat für Wirtschafts- und Europaangelegenheiten
Joachim-Campe-Straße 6 – 8
38226 Salzgitter

ISSN 0937 – 843X

Vorbemerkung

Die 64. Ausgabe des Statistischen Jahrbuches bietet detaillierte statistische Informationen zu insgesamt 14 Themenkreisen. Neben den Schwerpunkten zur Bevölkerung und der gewerblichen Wirtschaft beinhaltet es u. a. Strukturdaten zur öffentlichen Sicherheit und Ordnung, zum Schul- und Kulturwesen, Gesundheits-, Verkehrs-, Bau- und Ordnungswesen.

Das statistische Jahrbuch der Stadt Salzgitter soll eine praktische Orientierungshilfe zu wesentlichen auf Salzgitter bezogenen Sachthemen darstellen und zu einer sachlichen Diskussion dieser Themen beitragen.

Salzgitter, im Januar 2021

Zeichenerklärung

Für alle Tabellen, bei denen nichts anderes vermerkt ist, gilt als Berichtsjahr das Kalenderjahr.

-	=	Zahlenwert genau Null
.	=	Zahlenwert ist unbekannt oder aus Geheimhaltungsgründen nicht veröffentlicht
...	=	Zahlenangaben fallen später an (liegen noch nicht vor)
x	=	Angabe kommt aus sachlogischen Gründen nicht in Frage
P	=	vorläufige Zahl
r	=	berichtigte Zahl
s	=	geschätzte Zahl
A	=	Anfang des Zeitraumes
E	=	Ende des Zeitraumes
D	=	Durchschnitt
KZ	=	Kennziffer
dav.	=	davon Mit diesem Wort wird die Aufgliederung einer Gesamtmasse in sämtliche Teilmassen eingeleitet.
dar.	=	darunter Mit diesem Wort wird die Aufgliederung einzelner Teilmassen angekündigt. Differenzen zwischen Addition der Einzelsummen und Gesamtergebnis ergeben sich teilweise durch Runden der Zahlen.

Auskunft und Beratung :
Dietmar Halmich
Telefon : 05341/ 839-3461
E-Mail : Dietmar.Halmich@Stadt.Salzgitter.de

Herausgeber :
Stadt Salzgitter
Referat für Wirtschafts-
und Europaangelegenheiten

Postfach 10 06 80
38206 Salzgitter

Nachdruck nur mit Quellenangabe gestattet.

Inhaltsverzeichnis

1	GEOGRAPHISCH – STATISTISCHE ANGABEN.....	15
1.1	Lage, Ortszeit und Fläche der Stadt Salzgitter	16
1.2	Entfernungen zu Nachbarstädten.....	16
1.3	Flächennutzung in Salzgitter 2018 nach Stadtteilen / Gesamt.....	17
1.3.1	Flächennutzung in Salzgitter 2018 nach Stadtteilen / Siedlungsflächen.....	18
1.3.2	Flächennutzung in Salzgitter 2018 nach Stadtteilen / Verkehrsflächen	19
1.3.3	Flächennutzung in Salzgitter 2018 nach Stadtteilen / Vegetations-flächen	20
1.3.4	Flächennutzung in Salzgitter 2018 nach Stadtteilen / Gewässerflächen	21
1.4	Kleinräumiges Gliederungssystem der Stadt Salzgitter 2018	22
1.4.1	Ortschaften und Stadtteile der Stadt Salzgitter	22
1.4.2	Stadt Salzgitter – Zuordnung der Statistischen Bezirke	24
1.4.3	Salzgitter Bad – Zuordnung der Statistischen Bezirke	26
1.4.4	Salzgitter Bad – Statistische Bezirke 10 bis 21	27
1.4.5	Salzgitter-Gebhardshagen – Zuordnung der Statistischen Bezirke	28
1.4.6	Salzgitter-Gebhardshagen – Statistische Bezirke 36 bis 41	29
1.4.7	Salzgitter-Lebenstedt – Zuordnung der Statistischen Bezirke	30
1.4.8	Salzgitter-Lebenstedt – Statistische Bezirke 50 bis 63.....	31
1.4.9	Salzgitter-Thiede – Zuordnung der Statistischen Bezirke	32
1.4.10	Salzgitter-Thiede – Statistische Bezirke 78 bis 82	33
2	BEVÖLKERUNG	35
2.1	Vorbemerkungen	36
2.2	Entwicklung der wohnberechtigten Bevölkerung	37
2.2.1	Stadtteile	37
2.2.2	Ortschaften	48
2.2.3	Gesamtes Stadtgebiet 1990 bis 2018	52
2.3	Wohnberechtigte Bevölkerung 2018	53
2.3.1	Deutsche und Ausländer nach Ortschaften.....	53
2.3.2	Deutsche und Ausländer nach Stadtteilen	54
2.4	Bevölkerung am Ort der Hauptwohnung 2018	55
2.4.1	Einwohner nach Altersgruppen, Staatsangehörigkeit und Geschlecht	55
2.4.2	Einwohner nach Altersjahren, Staatsangehörigkeit und Geschlecht / Teil 1.....	56
2.4.3	Einwohner nach Altersjahren, Staatsangehörigkeit und Geschlecht / Teil 2.....	57
2.4.4	Einwohner nach Altersgruppen, Ortschaften und Stadtteilen.....	58
2.4.5	Einwohner nach Altersgruppen – graphische Übersicht Teil 1.....	59
2.4.6	Einwohner nach Altersgruppen – graphische Übersicht Teil 2.....	60
2.4.7	Einwohner nach Altersgruppen und Stadtteilen	61
2.4.8	Ausländer nach Altersgruppen und Ortschaften.....	62
2.4.9	Ausländer nach Altersgruppen und Stadtteilen	63
2.4.10	Ausländer nach Staatsangehörigkeit und Geschlecht / Teil 1	64
2.4.11	Ausländer nach Staatsangehörigkeit und Geschlecht / Teil 2.....	65
2.4.12	Ausländer nach Staatsangehörigkeit und Geschlecht / Teil 3.....	66
2.4.13	Einwohner nach Familienstand, Ortschaften und Stadtteilen.....	67
2.4.14	Einwohner nach Familienstand und Stadtteilen	68
2.4.15	Einwohner nach Familienstand und Statistischen Bezirken / Teil 1.....	69
2.4.16	Einwohner nach Familienstand und Statistischen Bezirken / Teil 2.....	70
2.4.17	Einwohner nach Religionszugehörigkeit, Ortschaften und Stadtteilen.....	71
2.4.18	Einwohner nach Religionszugehörigkeit und Stadtteilen	72
2.4.19	Einwohner nach Religionszugehörigkeit und Statistischen Bezirken / Teil 1	73
2.4.20	Einwohner nach Religionszugehörigkeit und Statistischen Bezirken / Teil 2	74
2.4.21	Deutsche und Ausländer nach Ortschaften.....	75
2.4.22	Einwohnerdichte nach Ortschaften.....	76
2.4.23	Deutsche und Ausländer nach Stadtteilen	77

2.4.24	Einwohnerdichte nach Stadtteilen	78
2.4.25	Einwohner nach Geschlecht, Staatsangehörigkeit und statistischen Bezirken / Teil1	79
2.4.26	Einwohner nach Geschlecht, Staatsangehörigkeit und statistischen Bezirken / Teil2	80
2.4.27	Entwicklung der Einwohnerzahl nach Ortschaften und Quartalen	81
2.4.28	Bevölkerungszunahme / -abnahme 2018 nach Ortschaften	82
2.4.29	Entwicklung der Einwohnerzahl nach Stadtteilen und Quartalen	83
2.4.30	Bevölkerungszu- / -abnahme 2018 nach Stadtteilen	84
2.4.31	Entwicklung der Einwohnerzahl nach Ortschaft und Geschlecht	85
2.4.32	Entwicklung der Einwohnerzahl nach Stadtteil und Geschlecht	86
2.4.33	Entwicklung der Einwohnerzahl nach Ortschaften und Staatsangehörigkeit	87
2.4.34	Ausländer Zu- / Abnahme 2018 nach Ortschaften	88
2.4.35	Entwicklung der Einwohnerzahl nach Stadtteilen und Staatsangehörigkeit	89
2.4.36	Ausländer Zu- / Abnahme 2018 nach Stadtteilen	90
2.4.37	Ausländer nach Ortschaften und Geschlecht	91
2.4.38	Ausländeranteil in Ortschaften und Stadtteilen / Anteil in % an der Gesamtbevölkerung	92
2.4.39	Ausländer nach Stadtteilen und Geschlecht	93
2.4.40	Ausländer nach Stadtteilen / Anteil in % an der Gesamtbevölkerung	94
2.4.41	Bevölkerungsentwicklung 1990 bis 2018 / Einwohner, Fläche und Einwohner je km ²	95
2.4.42	Bevölkerungszunahme / -abnahme in Salzgitter 1990 bis 2018	96
2.4.43	Geburten / Sterbefälle in Salzgitter 1990 bis 2018	97
2.4.44	Saldo Geburten / Sterbefälle in Salzgitter 1990 bis 2018	98
2.4.45	Zuzüge / Fortzüge in Salzgitter 1990 bis 2018	99
2.4.46	Saldo Zuzüge / Fortzüge in Salzgitter 1990 bis 2018	100
2.4.47	Fortzüge aus Salzgitter nach Wanderungsziel und Geschlecht / Teil 1	101
2.4.48	Fortzüge aus Salzgitter nach Wanderungsziel und Geschlecht / Teil 2	102
2.4.49	Fortzüge aus Salzgitter nach Wanderungsziel und Geschlecht / Teil 3	103
2.4.50	Fortzüge aus Salzgitter nach Wanderungsziel und Staatsangehörigkeit / Teil 1	104
2.4.51	Fortzüge aus Salzgitter nach Wanderungsziel und Staatsangehörigkeit / Teil 2	105
2.4.52	Fortzüge aus Salzgitter nach Wanderungsziel und Staatsangehörigkeit / Teil 3	106
2.4.53	Fortzüge aus Salzgitter nach Wanderungsziel und Altersgruppen / Teil 1	107
2.4.54	Fortzüge aus Salzgitter nach Wanderungsziel und Altersgruppen / Teil 2	108
2.4.55	Fortzüge aus Salzgitter nach Wanderungsziel und Altersgruppen / Teil 3	109
2.4.56	Fortzüge aus Salzgitter nach Altersgruppen	110
2.4.57	Zuzüge nach Salzgitter nach Herkunft und Geschlecht / Teil 1	111
2.4.58	Zuzüge nach Salzgitter nach Herkunft und Geschlecht / Teil 2	112
2.4.59	Zuzüge nach Salzgitter nach Herkunft und Geschlecht / Teil 3	113
2.4.60	Zuzüge nach Salzgitter nach Herkunft und Staatsangehörigkeit / Teil 1	114
2.4.61	Zuzüge nach Salzgitter nach Herkunft und Staatsangehörigkeit / Teil 2	115
2.4.62	Zuzüge nach Salzgitter nach Herkunft und Staatsangehörigkeit / Teil 3	116
2.4.63	Zuzüge nach Salzgitter nach Herkunft und Altersgruppen / Teil 1	117
2.4.64	Zuzüge nach Salzgitter nach Herkunft und Altersgruppen / Teil 2	118
2.4.65	Zuzüge nach Salzgitter nach Herkunft und Altersgruppen / Teil 3	119
2.4.66	Zuzüge nach Salzgitter nach Altersgruppen	120
2.5	Hochzeits- und Altersjubiläen in Salzgitter 1972 bis 2018	121
3	ÖFFENTLICHE SICHERHEIT UND ORDNUNG	123
3.1	Feuerwehr	124
3.1.1	Personalstärke der Feuerwehr 2018	124
3.1.2	Einsätze der Feuerwehr 2018	124
3.1.3	Brände, Hilfeleistungen, Sonstiges 2018	125
3.1.4	Fahrzeugbestand der Feuerwehren 2018 / Teil 1	126
3.1.5	Fahrzeugbestand der Feuerwehren 2018 / Teil 2	127
3.2	Polizeiinspektion Salzgitter	128
3.2.1	Verkehrsunfallstatistik 2018	128
3.2.2	Kriminalstatistik 2018 für die Stadt Salzgitter	129
3.2.3	Gemeldete Straftaten in Salzgitter 1990 bis 2018	129
3.3	Stadt Salzgitter	130
3.3.1	Erteilte Ausweisdokumente 2018	130

3.3.2	Angelegenheiten des Jagd-, Fischerei- und Waffenrechts.....	131
4	SCHUL- UND KULTURWESEN	133
4.1	Allgemeinbildende Schulen	134
4.1.1	Entwicklung der Schülerzahlen in Salzgitter 1998 bis 2018.....	134
4.1.2	Schüler nach Schulformen 2018 / Teil 1.....	135
4.1.3	Schüler nach Schulformen 2018 / Teil 2.....	136
4.1.4	Schüler je Schuljahr 2018.....	137
4.2	Berufsbildende Schulen	138
4.2.1	Entwicklung der Schülerzahlen in Salzgitter 1998 bis 2018.....	138
4.2.2	Schüler nach Schulformen 2018.....	139
4.3	Stadtbibliothek	140
4.3.1	Buch- und Medienbestand 2015 bis 2018	140
4.3.2	Ausleihe, Besucher und Neuanmeldungen 2015 bis 2018	140
4.4	Städtische Volkshochschule.....	141
4.4.1	Lehrveranstaltungen, Unterrichtsstunden und Teilnehmerzahlen insgesamt	141
4.4.2	Lehrveranstaltungen des öffentlichen Kursprogrammes nach Belegungen und Programmbereichen	142
4.4.3	Die Gewichtung einzelner ausgewählter Programmbereiche 2015 bis 2018 aufgrund der Teilnehmerzahlen	142
5	SOZIALWESEN.....	143
5.1	Bruttoausgaben, Einnahmen und Reine Ausgaben der Sozialhilfe in Salzgitter 2017 und 2018.....	144
5.2	EmpfängerInnen laufender Hilfe zum Lebensunterhalt in Salzgitter 2017 und 2018 nach Geschlecht, Staatsangehörigkeit und Altersgruppen	145
5.3	Regelsätze nach dem Bundessozialhilfegesetz für das Jahr 2018	145
5.4	Ausgaben, Einnahmen und Reine Ausgaben nach dem Asylbewerberleistungsgesetz in Salzgitter 2016 bis 2018.....	146
5.5	Alten- / Pflegeheime und Tagespflegeeinrichtungen in Salzgitter 2018	146
6	GESUNDHEITSWESEN, SPORT UND JUGENDFÖRDERUNG	147
6.1	Gesundheitswesen	148
6.1.1	Fachpersonal des Fachdienstes Gesundheit 2014 bis 2018	148
6.1.2	Im Stadtgebiet Salzgitter tätige Ärzte 2018	149
6.1.3	Bericht über meldepflichtige Krankheiten und Nachweise von Krankheitserregern innerhalb der Stadt Salzgitter 2018 nach dem Infektionsschutzgesetz (IfSG) /Teil 1	150
6.1.4	Bericht über meldepflichtige Krankheiten und Nachweise von Krankheitserregern innerhalb der Stadt Salzgitter 2018 nach dem Infektionsschutzgesetz (IfSG) /Teil 2	151
6.1.5	Bericht über meldepflichtige Krankheiten und Nachweise von Krankheitserregern innerhalb der Stadt Salzgitter 2018 nach dem Infektionsschutzgesetz (IfSG) /Teil 3	152
6.1.6	Schulkinderfürsorge in Salzgitter 2014 bis 2018 / Untersuchte Schulanfänger nach Stadtteilen	153
6.1.7	Jugendzahnpflege in Salzgitter 2018	153
6.1.8	Städtische Friedhöfe und Ehrenfriedhöfe in Salzgitter 2018	154
6.1.9	Städtische Grünanlagen in Salzgitter 2018	155
6.2	Sport.....	156
6.2.1	Besucher in den Bädern der ThermoSolbad Salzgitter GmbH im Jahr 2018	156
6.2.2	Sportvereine und Mitgliederzahlen in Salzgitter nach Sportarten	157
6.2.3	Grafik Mitglieder in Sportvereinen nach Sportarten.....	158
6.2.4	Sportvereine, Mitgliederzahlen und Sportstätten in Salzgitter nach Stadtteilen	159
6.2.5	Altersstruktur der Sporttreibenden in Salzgitter.....	160

6.2.6	Ausgaben für den Sport 2012 bis 2018	160
6.2.7	Städtische Kinderspiel- und Bolzplätze sowie Spielpunkte in Salzgitter 2018 nach Stadtteilen / Teil 1	161
6.2.8	Städtische Kinderspiel- und Bolzplätze sowie Spielpunkte in Salzgitter 2018 nach Stadtteilen / Teil 2	162
6.3	Jugendförderung	163
6.3.1	Amtsvormundschaften, Amtspflegschaften in Salzgitter 2010 bis 2018	163
6.3.2	Jugendhilfe in Salzgitter 2010 bis 2018	164
6.3.3	Untergebrachte Minderjährige in Salzgitter 2010 bis 2018	165
6.3.4	Einrichtungen der kommunalen Jugendarbeit in Salzgitter 2018	166
6.3.5	Ausgaben für die Jugendarbeit in Salzgitter 2018	167
6.3.6	Ausgebildete Jugendleiter/innen in der Stadt Salzgitter 2009 bis 2018	168
6.3.7	Besucherzahlen in den städtischen Kinder- und Jugendtreffs in Salzgitter 2009 bis 2018 ...	168
7	BAU- UND WOHNUNGSWESEN	169
7.1	Wohngebäude in Salzgitter	170
7.1.1	Fertiggestellte Wohngebäude in Salzgitter 1989 bis 2018 – Neubau -	170
7.1.2	Fertiggestellte Wohngebäude in Salzgitter 2018 nach Stadtteilen – Neubau -	171
7.1.3	Wohngebäudebestand in Salzgitter nach Stadtteilen / Stand 31.12.2018	172
7.2	Wohnungen in Salzgitter	173
7.2.1	Fertiggestellte Wohnungen in Salzgitter 1989 bis 2018 – Neubau -	173
7.2.2	Fertiggestellte Wohnungen in Salzgitter 2018 nach Stadtteilen – Neubau -	174
7.2.3	Wohnungsbestand in Salzgitter nach Stadtteilen / Stand 31.12.2018	175
7.3	Öffentlich geförderter Wohnungsbau 2001 bis 2018	176
7.3.1	Höhe der Landesförderungsbeiträge und geförderte Wohnungen	176
7.3.2	Geförderte Wohnungen nach Stadtteilen	177
8	LANDWIRTSCHAFT	179
8.1	Landwirtschaftliche Betriebe in Salzgitter 2007, 2010 und 2016 nach Größenklassen der landwirtschaftlich genutzten Fläche	180
8.2	Landwirtschaftliche Betriebe in Salzgitter 2007, 2010 und 2016 nach Hauptnutzungs- und Kulturarten	181
8.3	Verwendung der Ackerflächen in Salzgitter 2016 / Teil 1	182
8.4	Verwendung der Ackerflächen in Salzgitter 2016 / Teil 2	183
8.5	Bodennutzung und Ernte in Salzgitter 2018	184
8.6	Viehhaltung in Salzgitter 2016	185
8.7	Milcherzeugung und –verwendung in Salzgitter 2015 bis 2018	186
8.8	Schlachtungen in Salzgitter 2016 bis 2018	187
8.9	Gewerbliche Schlachtungen in Salzgitter 1993 bis 2018 - Diagramm	188
8.10	Dauerkleingartenanlagen in Salzgitter 2018 nach Stadtteilen	189
9	GEWERBLICHE WIRTSCHAFT	191
9.1	Sozialversicherungspflichtig Beschäftigte in Salzgitter	192
9.1.1	Sozialversicherungspflichtig Beschäftigte ab 2005	192
9.1.2	Ein- / Auspendler am 30.06.2018 / Teil 1	193
9.1.3	Ein- / Auspendler am 30.06.2018 / Teil 2	194
9.1.4	Ein- / Auspendler am 30.06.2018 / Teil 3	195
9.1.5	Ein- / Auspendler (Pendlersaldo) am 30.06.2018 – Geografische Darstellung	196
9.1.6	Sozialversicherungspflichtig Beschäftigte am Arbeitsort nach Staatsangehörigkeit und Geschlecht	196

9.1.7	Sozialversicherungspflichtig Beschäftigte am Wohnort nach Staatsangehörigkeit und Geschlecht	197
9.1.8	Sozialversicherungspflichtig Beschäftigte am Arbeitsort nach Altersgruppen	197
9.1.9	Sozialversicherungspflichtig Beschäftigte am Wohnort nach Altersgruppen	198
9.1.10	Sozialversicherungspflichtig Beschäftigte am Arbeitsort 2016 bis 2018 nach Wirtschaftsbereichen	199
9.1.11	Sozialversicherungspflichtig Beschäftigte am Arbeitsort am 30.06.2018 – Diagramm	199
9.1.12	Sozialversicherungspflichtig Beschäftigte am Arbeitsort 2018 (Stand 30.06.) nach Wirtschaftsabschnitten und Geschlecht	200
9.2	Arbeitslosenzahlen der Stadt Salzgitter	201
9.2.1	Arbeitslose 2018 des Arbeitsamtsbezirk Salzgitter nach Monaten	201
9.2.2	Arbeitslosenquoten 2018	202
9.2.3	Arbeitslosenentwicklung 2006 bis 2018 im Arbeitsamtsbezirk Salzgitter	203
9.2.4	Arbeitslosenquoten 2006 bis 2018	204
9.3	Insolvenzen in Salzgitter nach Wirtschaftsbereichen, Rechtsformen und übrige Schuldner im Jahr 2018	205
9.4	Industriebericht für die Stadt Salzgitter	206
9.4.1	Verarbeitendes Gewerbe einschl. Bergbau in Salzgitter 2011 bis 2018	206
9.4.2	Verarbeitendes Gewerbe einschl. Bergbau in Salzgitter 2018 nach Monaten	207
9.4.3	Betriebe, tätige Personen und Umsatz im Verarbeitenden Gewerbe einschl. Bergbau in Salzgitter 2018 / nach Beschäftigtengrößenklassen	208
9.5	Verbraucherpreisindex für Deutschland	209
9.5.1	Verbraucherpreisindex nach Jahren von 2002 bis 2018	209
9.5.2	Verbraucherpreisindex nach Monaten im Jahr 2018	210
10	VERKEHR	211
10.1	Bestand an Kraftfahrzeugen in Salzgitter 2004 bis 2019	212
10.2	Bestand an Kraftfahrzeugen nach dem Wohnsitz des Fahrzeughalters in Salzgitter nach Stadtteilen (Stand 01.01.2019)	213
10.3	Bestand an Kraftfahrzeugen nach dem Wohnsitz des Fahrzeughalters in Salzgitter nach Statistischen Bezirken (Stand 01.01.2019) / Teil 1	214
10.4	Bestand an Kraftfahrzeugen nach dem Wohnsitz des Fahrzeughalters in Salzgitter nach Statistischen Bezirken (Stand 01.01.2019) / Teil 2	215
10.5	Straßenverkehrsunfälle in Salzgitter 2008 bis 2018 nach Anzahl der Verkehrsunfälle....	215
10.6	Straßenverkehrsunfälle in Salzgitter 2008 bis 2018 nach Anzahl der verunglückten Personen	216
10.7	Gesamtreiseverkehr in Salzgitter 1997 bis 2018	217
10.8	Beherbergung im Reiseverkehr in Salzgitter 2018 – Betriebe mit mindestens 9 Betten..	218
11	AUFSCHLIEßUNG, VERSORGUNG, VERBRAUCH	219
11.1	Kanalisation in Salzgitter 2007 bis 2018	220
11.2	Kläranlagen in Salzgitter 2007 bis 2018	220
11.3	Länge der Straßen in Salzgitter 2018 / Baulast der Stadt nach Straßenarten	220
11.4	Städtische Brücken 2018	221
11.4.1	Brücken Teil 1	221
11.4.2	Brücken Teil 2	222
11.4.3	Brücken Teil 3	223
11.4.4	Brücken Teil 4	224
11.4.5	Brücken Teil 5	225

11.4.6	Brücken Teil 6	226
11.5	Straßenreinigung und Abfallentsorgung in Salzgitter 2015 bis 2018.....	227
11.5.1	Straßenreinigung	227
11.5.2	Abfallentsorgung	227
11.5.3	Personaleinsatz für Straßenreinigung und Abfallentsorgung	228
11.6	Städtischer Fahrzeug- und Gerätebestand 2018.....	229
11.7	Wochenmärkte in Salzgitter 2007 bis 2018	230
11.7.1	Marktplätze und Marktflächen.....	230
11.7.2	Marktstände und Marktbesucher.....	230
11.8	Gasabgabe in Salzgitter	231
11.9	Wasserbezug und -abgabe in Salzgitter.....	231
12	RAT, VERWALTUNG	233
12.1	Der Rat der Stadt Salzgitter 2016 bis 2021	234
12.2	Die Sitzverteilung des Rates der Stadt Salzgitter	235
12.3	Sitzungen des Rates und der Ausschüsse 2018	235
12.4	Dezernatsverteilungsplan der Stadt Salzgitter 2018.....	236
13	FINANZEN	237
13.1	Haushalt der Stadt Salzgitter 2018 / Kassenmäßige Einnahmen aufgeschlüsselt nach Arten	238
13.2	Haushalt der Stadt Salzgitter 2018 / Kassenmäßige Ausgaben aufgeschlüsselt nach Arten	239
13.3	Schuldenstand der Stadt Salzgitter 1994 bis 2018.....	241
13.4	Rücklagen und Bürgschaften der Stadt Salzgitter 2012 bis 2018	242
13.5	Steuerhebesätze (Realsteuern) 2000 bis 2018 in Salzgitter	242
13.6	Städtisches Grundeigentum 2018 (Stand 31.12.2018)	243
13.6.1	Bebaute Grundstücke	243
13.6.2	Grundbesitz nach Stadtteilen.....	250
14	WAHLEN	251
14.1	Ergebnisse der Kommunalwahlen in Salzgitter seit 1946	252
14.2	Ergebnisse der Bundestagswahlen in Salzgitter seit 1949	253
14.3	Ergebnisse der Landtagswahlen in Salzgitter seit 1947	254
14.4	Ergebnisse der Europawahlen in Salzgitter seit 1979.....	255
15	ALPHABETISCHES SACHREGISTER.....	257

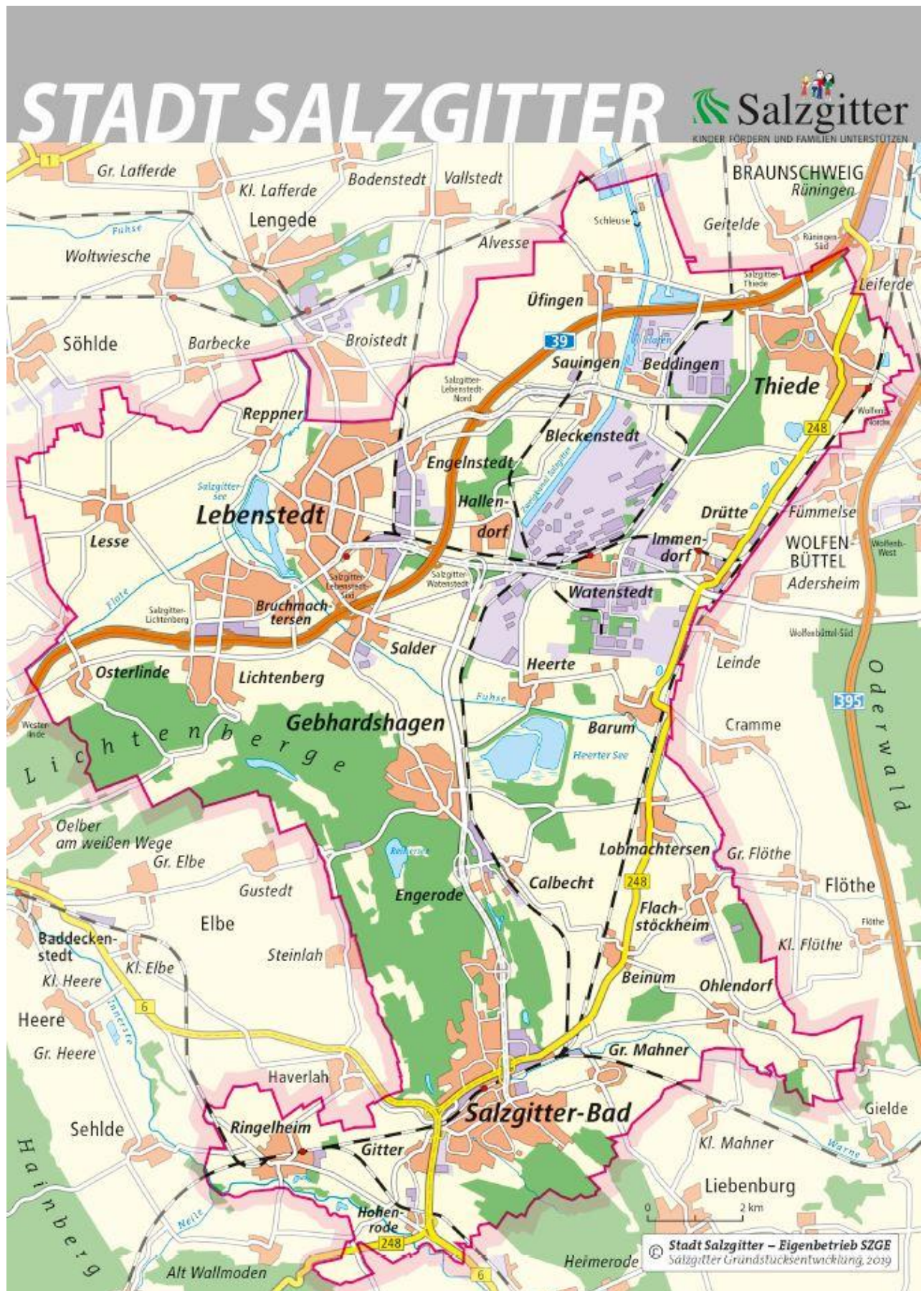

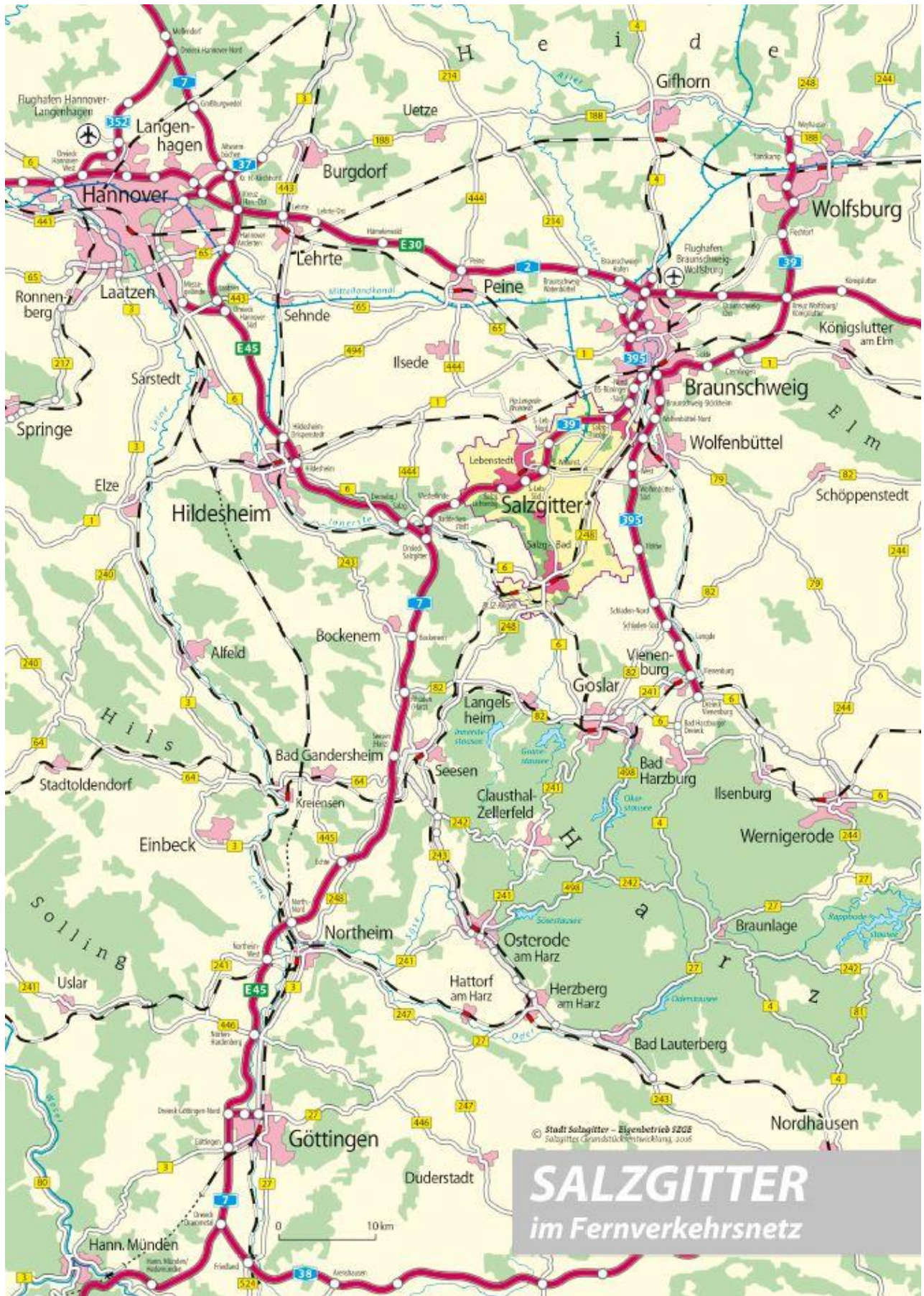

1 Geographisch – Statistische Angaben

1.1 Lage, Ortszeit und Fläche der Stadt Salzgitter

Geographische Lage			
Stadtteil	Breitengrad	Längengrad	Bemerkung
Salzgitter-Bad	52° - 2' - 52" nördliche Breite	10° - 22' - 30" östliche Länge von Greenwich	bezogen auf den Turm der Altstadtkirche St. Marien-Jacobi
Salzgitter-Lebenstedt	52° - 9' - 13" nördliche Breite	10° - 19' - 33" östliche Länge von Greenwich	bezogen auf den Turm der St. Andreas-Kirche
Geographischer Mittelpunkt des Stadtgebietes			
Bereich	Rechtswert		Hochwert
Kreuzung Nord-Süd-Straße / Abzweigung L670 nach Heerte	Polygonpunkt 28	3593594,83	5776517,66
Höhen über NN (Nullpunkt des Amsterdamer Pegels)			
Stadtteil	Bereich	Höhe	
Salzgitter-Bad	Bismarckturm	264,1 m ü. NN	
Salzgitter-Lichtenberg	Burgberg	239,3 m ü. NN	
Höhenlagen (m ü. NN)			
Stadtteil	von	bis	
Salzgitter-Bad	132	204	
Salzgitter-Lebenstedt	84	95	
Salzgitter-Thiede	82	105	
Salzgitter Ortszeit			
Bezug auf Lage	Abweichung von der mitteleuropäischen Zeit (MEZ)		
Altstadtkirche Salzgitter-Bad	- 18 Minuten und 35 Sekunden		
Flächendaten des Stadtgebietes			
Angabe	Wert	Bemerkung	
Fläche des Stadtgebietes	22392,181 ha	Stand : 31.12.2018	
Ausdehnung des Stadtgebietes in Nord-Süd-Richtung	22 km		
Ausdehnung des Stadtgebietes in Ost-West-Richtung	19 km		
Länge des durch das Stadtgebiet von SW nach NO durchlaufende Teilstück der Bundesstraße 248	25 km		
Länge der Stadtgrenze	109 km		

1.2 Entfernungen zu Nachbarstädten

nach Stadtmitte bzw. Bahnhof	von			
	SZ-Lebenstedt (Konrad-Adenauer-Str. / Berliner Str.)		SZ-Bad (Schützenplatz)	
	Straßen km	Bahn km	Straßen km	Bahn km
Braunschweig	24	22	31	28
Göttingen	92	109	82	87
Goslar	35	52	19	24
Hannover über Hildesheim	64	73	66	75
Hannover über Peine	62	84	78	
Helmstedt über Braunschweig	57	59	65	68
Hildesheim	32	36	36	39
Peine	25	49	41	53
Wolfenbüttel	17	35	23	29
Wolfsburg	52	57	59	60
Magdeburg	64	76	78	81

1.3 Flächennutzung in Salzgitter 2018 nach Stadtteilen / Gesamt (Stand: 31.12.2018)

Stadtteil	Gesamtfläche ha	Flächenarten			
		Siedlungsflächen ha	Verkehrsflächen ha	Vegetations- flächen ha	Gewässer- flächen ha
		ha	ha	ha	ha
Salzgitter-Bad	2.221,7	653,7	227,9	1.321,6	18,5
Barum	669,6	203,8	28,7	385,0	52,1
Beddingen	923,2	240,2	94,8	521,0	67,1
Beinum	624,0	26,1	43,3	549,8	4,7
Bleckenstedt	531,7	38,2	54,7	437,8	0,9
Bruchmachersen	155,5	29,8	21,0	101,2	3,5
Calbecht	321,4	33,4	22,4	263,3	2,3
Drütte	454,9	68,4	28,6	349,0	8,9
Engelnstedt	448,2	68,6	46,5	330,7	2,5
Engerode	95,3	13,7	10,0	68,3	3,4
Flachstökkeim	456,4	51,3	16,5	385,8	2,8
Gebhardshagen	2.123,8	217,6	107,1	1.739,8	59,4
Groß Mahner	632,1	59,6	42,0	522,4	8,2
Hallendorf	340,3	71,0	38,5	230,2	0,6
Heerte	852,3	215,6	38,7	508,7	89,3
Hohenrode	127,6	8,7	15,1	100,4	3,4
Immendorf	230,5	102,5	24,6	102,6	0,8
Lebenstedt	1.372,8	922,5	233,7	124,3	92,3
Lesse	1.249,7	58,8	51,4	1.133,4	6,1
Lichtenberg	883,3	104,3	63,2	708,3	7,5
Lobmachersen	818,4	39,6	42,1	727,6	9,1
Ohlendorf	790,2	31,2	32,6	722,5	3,9
Osterlinde	754,6	22,7	41,4	686,9	3,6
Reppner	447,2	27,3	16,5	399,7	3,8
Ringelheim	721,8	136,7	58,4	510,2	16,4
Salder	817,8	126,0	68,1	617,1	6,5
Sauingen	423,7	40,1	36,8	344,6	2,2
Thiede	1.226,4	283,7	115,6	794,8	32,3
Üfingen	677,2	38,5	27,0	580,5	31,1
Watenstedt	1.000,7	768,5	57,8	131,1	43,3
Stadt Salzgitter	22.392	4.702	1.705	15.398	586

1) einschließlich SZ-Gitter

Flächennutzung in Salzgitter 2018 (Stand: 31.12.)

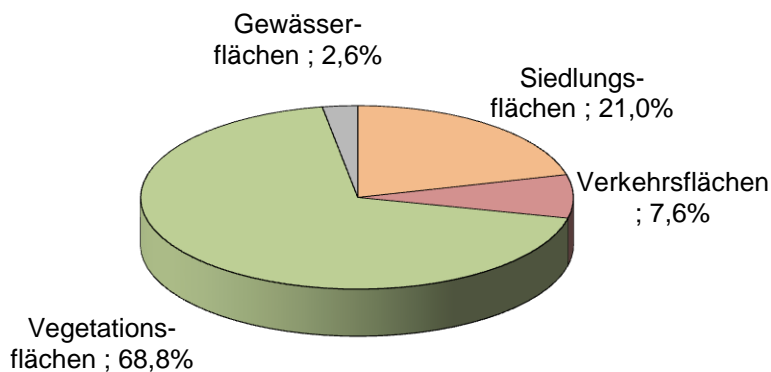

1.3.1 Flächennutzung in Salzgitter 2018 nach Stadtteilen / Siedlungsflächen (Stand: 31.12.2018)

Stadtteil	Siedlungsflächen																	
	Siedlungsflächen Gesamt	Wohnbau- fläche	Industrie- und Gewerbe- fläche	Halde	Tagebau, Grube, Stein- bruch	Fläche gemischte Nutzung	Fläche be- sonderer funk- tionaler Prägung	Sport- Freizeit- und Er- holungs- flächen	Friedhof									
										Objektarten								
										41001	41002	41003	41005	41006	41007	41008	41009	
ha	ha	ha	ha	ha	ha	ha	ha	ha										
Salzgitter-Bad	653,7	333,7	132,6	-	-	3,8	39,4	129,2	15,1									
Barum	203,8	23,6	164,9	-	-	2,5	0,9	11,2	0,6									
Beddingen	240,2	15,7	215,0	-	-	1,0	0,4	7,8	0,4									
Beinum	26,1	15,4	0,7	-	-	4,0	0,4	5,3	0,4									
Bleckenstedt	38,2	17,2	11,8	-	-	3,0	0,5	5,5	0,4									
Bruchmachersen	29,8	19,2	6,4	-	-	0,5	0,5	3,1	0,3									
Calbecht	33,4	8,7	14,8	-	-	2,6	5,8	1,3	0,2									
Drütte	68,4	12,0	20,2	-	30,8	1,8	0,3	3,1	0,2									
Engelstedt	68,6	17,5	20,6	-	-	2,5	0,3	23,8	3,9									
Egerode	13,7	7,8	2,5	-	-	0,6	1,9	0,5	0,3									
Flachstökkeim	51,3	25,5	11,6	-	-	1,8	1,8	9,6	0,9									
Gebhardshagen	217,6	123,8	29,8	-	-	3,0	9,3	46,6	5,1									
Groß Mahner	59,6	26,1	5,2	-	-	4,5	0,6	22,4	0,7									
Hallendorf	71,0	34,2	12,7	-	-	1,6	7,3	14,3	0,9									
Heerte	215,6	27,8	177,3	-	-	3,5	0,9	5,5	0,5									
Hohenrode	8,7	6,2	0,4	-	-	1,2	0,1	0,6	0,2									
Immenhof	102,5	10,1	86,0	-	-	2,1	0,2	3,5	0,5									
Lebenstedt	922,5	439,1	153,1	-	-	-	75,0	254,7	0,6									
Lesse	58,8	33,2	4,1	-	6,7	8,0	1,4	4,5	1,0									
Lichtenberg	104,3	75,5	5,1	-	-	7,1	2,9	12,9	0,8									
Lobmachersen	39,6	25,9	1,2	-	-	5,1	0,4	6,5	0,6									
Ohlendorf	31,2	15,5	2,1	-	-	7,2	0,4	5,6	0,4									
Osterlinde	22,7	14,2	1,1	-	-	4,0	0,2	2,8	0,3									
Reppner	27,3	16,9	0,5	-	-	4,2	0,2	5,0	0,6									
Ringelheim	136,7	51,3	16,6	-	17,6	4,6	7,8	37,4	1,4									
Salder	126,0	40,9	34,5	-	5,3	7,5	3,4	12,9	21,3									
Sauingen	40,1	15,7	11,6	-	-	2,0	0,6	9,8	0,5									
Thiede	283,7	168,1	30,7	6,8	5,1	4,9	10,6	53,6	3,9									
Üfingen	38,5	23,0	2,4	-	-	7,1	0,5	5,0	0,6									
Watenstedt	768,5	10,4	742,8	-	-	0,2	2,4	11,8	1,0									
Stadt Salzgitter	4.702	1.654	1.918	7	66	102	176	716	64									

1) einschließlich SZ-Gitter

1.3.2 Flächennutzung in Salzgitter 2018 nach Stadtteilen / Verkehrsflächen (Stand: 31.12.2018)

Stadtteil	Verkehrsflächen													
	Verkehrs- flächen Gesamt	Straßen- verkehr	Weg	Platz	Bahnverkehr	Flugverkehr	Schiffs- verkehr							
								Objektarten						
								42001	42006	42009	42010	42015	42016	
ha	ha	ha	ha	ha	ha	ha								
Salzgitter-Bad	227,9	135,7	52,1	13,6	18,7	7,9	-							
Barum	28,7	12,1	10,9	0,0	5,7	-	-							
Beddingen	94,8	47,6	19,0	-	17,7	-	10,5							
Beinum	43,3	20,1	8,7	0,1	14,5	-	-							
Bleckenstedt	54,7	40,5	10,4	-	3,9	-	-							
Bruchmachersen	21,0	16,1	4,9	0,0	-	-	-							
Calbecht	22,4	9,9	4,4	0,2	7,8	-	-							
Drütte	28,6	10,5	7,0	0,1	11,1	-	-							
Engelstedt	46,5	29,0	11,1	0,1	6,3	-	-							
Engerode	10,0	6,5	3,2	0,2	-	-	-							
Flachstöckheim	16,5	10,7	5,3	0,5	-	-	-							
Gebhardshagen	107,1	56,3	35,9	2,2	12,8	-	-							
Groß Mahner	42,0	12,8	14,3	0,4	14,5	-	-							
Hallendorf	38,5	27,4	6,9	-	4,1	-	-							
Heerte	38,7	17,7	8,2	0,3	12,5	-	-							
Hohenrode	15,1	10,7	1,8	0,1	2,5	-	-							
Immendorf	24,6	10,7	3,9	-	10,0	-	-							
Lebenstedt	233,7	163,5	40,2	16,1	3,2	10,7	-							
Lesse	51,4	19,2	31,8	0,4	-	-	-							
Lichtenberg	63,2	43,1	19,1	1,0	-	-	-							
Lobmachersen	42,1	15,8	16,5	0,1	9,7	-	-							
Ohlendorf	32,6	20,9	11,8	-	-	-	-							
Osterlinde	41,4	25,8	15,4	0,1	-	-	-							
Reppner	16,5	10,5	5,4	0,7	-	-	-							
Ringelheim	58,4	28,2	11,0	1,0	18,1	-	-							
Salder	68,1	52,2	12,4	0,4	3,1	-	-							
Sauingen	36,8	14,2	15,2	7,4	-	-	-							
Thiede	115,6	80,3	22,7	1,6	11,0	-	-							
Üfingen	27,0	8,7	12,8	-	0,6	-	4,9							
Watenstedt	57,8	27,7	5,3	0,2	10,7	14,0	-							
Stadt Salzgitter	1.705	984	428	47	198	33	15							

1) einschließlich SZ-Gitter

1.3.3 Flächennutzung in Salzgitter 2018 nach Stadtteilen / Vegetationsflächen

(Stand: 31.12.2018)

Stadtteil	Vegetationsflächen								
	Vegetationsflächen Gesamt	Landwirtschaft	Wald	Gehölz	Heide	Moor	Sumpf	Unland, vegetationslose Fläche	
		Objektarten							
		43001	43002	43003	43004	43005	43006	43007	
ha	ha	ha	ha	ha	ha	ha	ha		
Salzgitter-Bad	1.321,6	516,8	734,5	55,8	-	-	3,9	10,6	
Barum	385,0	271,1	44,0	24,3	-	-	26,9	18,8	
Beddingen	521,0	331,0	142,2	37,8	-	-	-	10,0	
Beinum	549,8	456,1	73,6	20,0	-	-	-	0,1	
Bleckenstedt	437,8	386,7	48,5	2,6	-	-	-	-	
Bruchmachersen	101,2	91,2	0,4	9,6	-	-	-	-	
Calbecht	263,3	228,3	23,0	9,6	-	-	-	2,4	
Drütte	349,0	312,8	-	36,2	-	-	-	-	
Engelstedt	330,7	315,4	7,0	8,3	-	-	-	0,0	
Engerode	68,3	37,5	27,4	3,4	-	-	0,1	-	
Flachstökheim	385,8	308,2	67,4	10,2	-	-	-	-	
Gebhardshagen	1.739,8	430,9	1.213,9	28,2	0,3	0,9	34,9	30,7	
Groß Mahner	522,4	435,6	79,4	7,3	-	-	-	0,0	
Hallendorf	230,2	132,8	89,2	8,2	-	-	-	-	
Heerte	508,7	393,8	56,9	24,2	-	-	29,9	3,8	
Hohenrode	100,4	88,2	3,1	8,4	-	-	-	0,7	
Immendorf	102,6	96,8	3,6	2,2	-	-	-	-	
Lebenstedt	124,3	71,1	8,9	44,0	-	-	-	0,1	
Lesse	1.133,4	1.116,3	1,5	15,5	-	-	-	0,0	
Lichtenberg	708,3	524,3	171,3	11,2	-	-	-	1,4	
Lobmachersen	727,6	637,5	87,0	3,0	-	0,1	-	0,1	
Ohlendorf	722,5	621,6	86,3	12,0	-	-	-	2,6	
Osterlinde	686,9	330,8	350,2	4,9	-	-	-	1,0	
Reppner	399,7	377,4	2,1	11,2	-	-	-	9,0	
Ringelheim	510,2	449,7	34,3	25,7	-	-	-	0,5	
Salder	617,1	592,3	10,2	11,6	-	-	0,2	2,8	
Sauingen	344,6	340,6	3,1	0,8	-	-	-	-	
Thiede	794,8	625,7	118,4	50,7	-	-	-	-	
Üfingen	580,5	556,8	10,5	10,8	-	-	-	2,4	
Watenstedt	131,1	70,7	42,5	12,1	-	-	-	5,7	
Stadt Salzgitter	15.398	11.148	3.540	510	0	1	96	103	

1) einschließlich SZ-Gitter

1.3.4 Flächennutzung in Salzgitter 2018 nach Stadtteilen / Gewässerflächen (Stand: 31.12.2018)

Stadtteil	Gewässerflächen						
	Gewässer- flächen Gesamt	Fließgewässer	Hafenbecken	stehendes Ge- wässer			
					Objektarten		
					44001	44005	44006
ha	ha	ha	ha				
Salzgitter-Bad	18,5	5,6	-	13,0			
Barum	52,1	4,3	-	47,7			
Beddingen	67,1	25,1	6,4	35,5			
Beinum	4,7	1,9	-	2,8			
Bleckenstedt	0,9	0,9	-	-			
Bruchmachersen	3,5	2,1	-	1,3			
Calbecht	2,3	2,1	-	0,3			
Drütte	8,9	0,4	-	8,4			
Engelnstedt	2,5	1,9	-	0,6			
Engerode	3,4	0,7	-	2,7			
Flachstöckheim	2,8	1,9	-	0,9			
Gebhardshagen	59,4	5,4	-	54,0			
Groß Mahner	8,2	6,1	-	2,1			
Hallendorf	0,6	0,3	-	0,3			
Heerte	89,3	3,3	-	86,1			
Hohenrode	3,4	2,9	-	0,5			
Immendorf	0,8	0,7	-	0,0			
Lebenstedt	92,3	9,5	-	82,8			
Lesse	6,1	5,8	-	0,3			
Lichtenberg	7,5	4,4	-	3,1			
Lobmachersen	9,1	8,4	-	0,7			
Ohlendorf	3,9	3,1	-	0,8			
Osterlinde	3,6	3,5	-	0,2			
Reppner	3,8	2,7	-	1,1			
Ringelheim	16,4	8,2	-	8,2			
Salder	6,5	6,1	-	0,5			
Sauingen	2,2	1,7	-	0,5			
Thiede	32,3	3,1	-	29,1			
Üfingen	31,1	15,8	-	15,4			
Watenstedt	43,3	0,2	40,6	2,4			
Stadt Salzgitter	586	138	47	401			

1) einschließlich SZ-Gitter

1.4 Kleinräumiges Gliederungssystem der Stadt Salzgitter 2018

1.4.1 Ortschaften und Stadtteile der Stadt Salzgitter

Ortschaft	Stadtteil
Ortschaft Nord	Bruchmachersen
	Engelstedt
	Lebenstedt
	Salder
Ortschaft Nordost	Beddingen
	Sauingen
	Thiede
	Üfingen
Ortschaft Nordwest	Lesse
	Lichtenberg
	Osterlinde
	Reppner
Ortschaft Ost	Bleckenstedt
	Drütte
	Hallendorf
	Immendorf
	Watenstedt
Ortschaft Süd	Gitter
	Groß Mähner
	Hohenrode
	Ringelheim
	SZ-Bad
Ortschaft Südost	Barum
	Beinum
	Flachstöckheim
	Lobmachersen
	Ohlendorf
Ortschaft West	Calbecht
	Engerode
	Gebhardshagen
	Heerte

Stadt Salzgitter Ortschaften

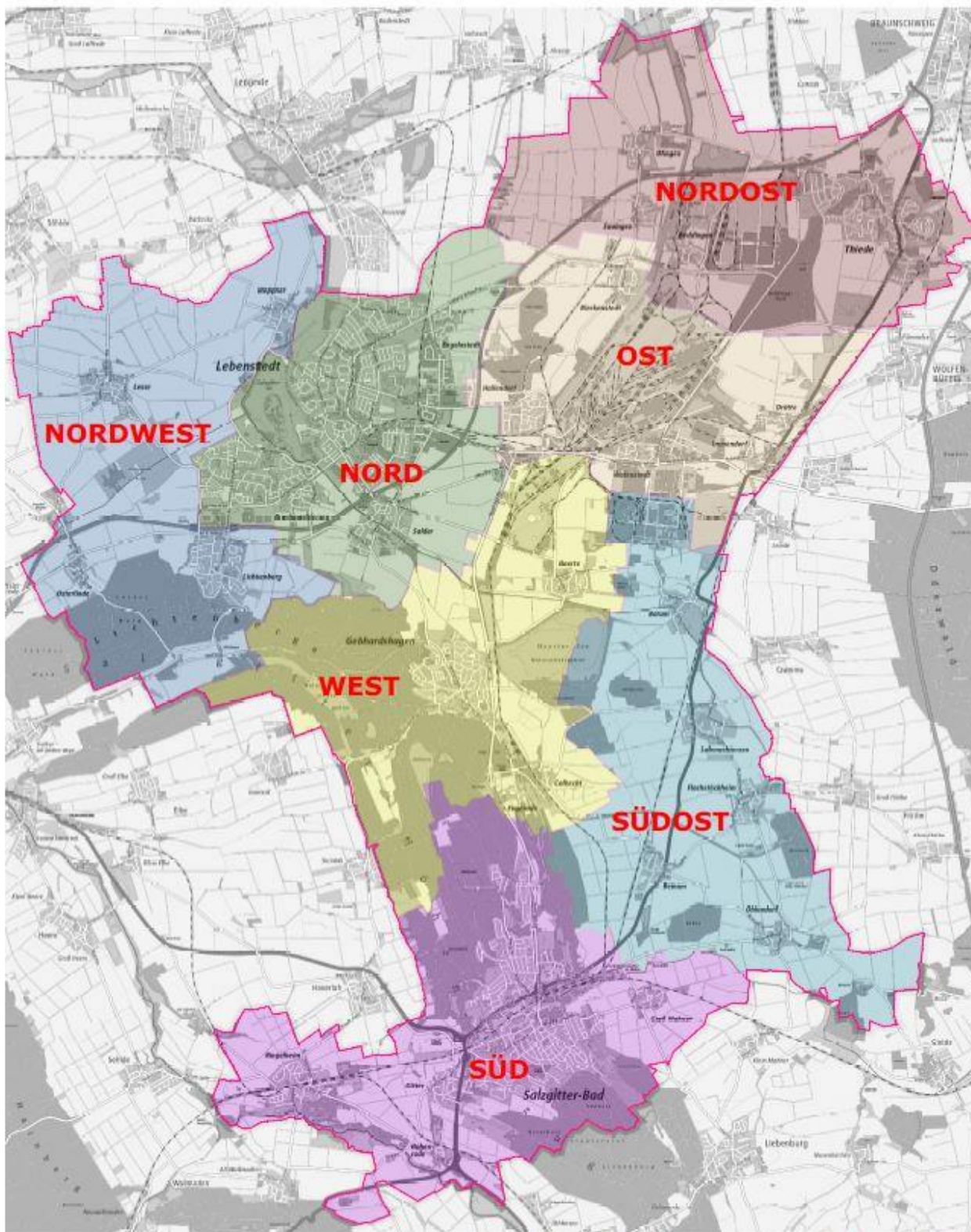

© Stadt Salzgitter - Eigenbetrieb Grundstücksentwicklung SZGE 2018

1.4.2 Stadt Salzgitter – Zuordnung der Statistischen Bezirke

Stadtteil	Statistische Bezirke		
	Zuordnung		Anzahl
	von	bis	
SZ-Bad	010	021	12
Barum	026	026	1
Beddingen	027	027	1
Beinum	028	028	1
Bleckenstedt	029	029	1
Bruchmachersen	030	030	1
Calbecht	031	031	1
Drütte	032	032	1
Engelstedt	033	033	1
Engerode	034	034	1
Flachstökheim	035	035	1
Gebhardshagen	036	041	6
Gitter	043	043	1
Groß Mahner	044	044	1
Hallendorf	045	045	1
Heerte	046	046	1
Hohenrode	047	047	1
Immendorf	048	048	1
Lebenstedt	050	063	14
Lesse	070	070	1
Lichtenberg	071	071	1
Lobmachersen	072	072	1
Ohlendorf	073	073	1
Osterlinde	074	074	1
Reppner	075	075	1
Ringelheim	076	076	1
Salder	077	077	1
Thiede	078	082	5
Watenstedt	085	085	1
Sauingen	090	090	1
Üfingen	091	091	1
Stadt Salzgitter	010	091	64

Stadt Salzgitter

Statistische Bezirke

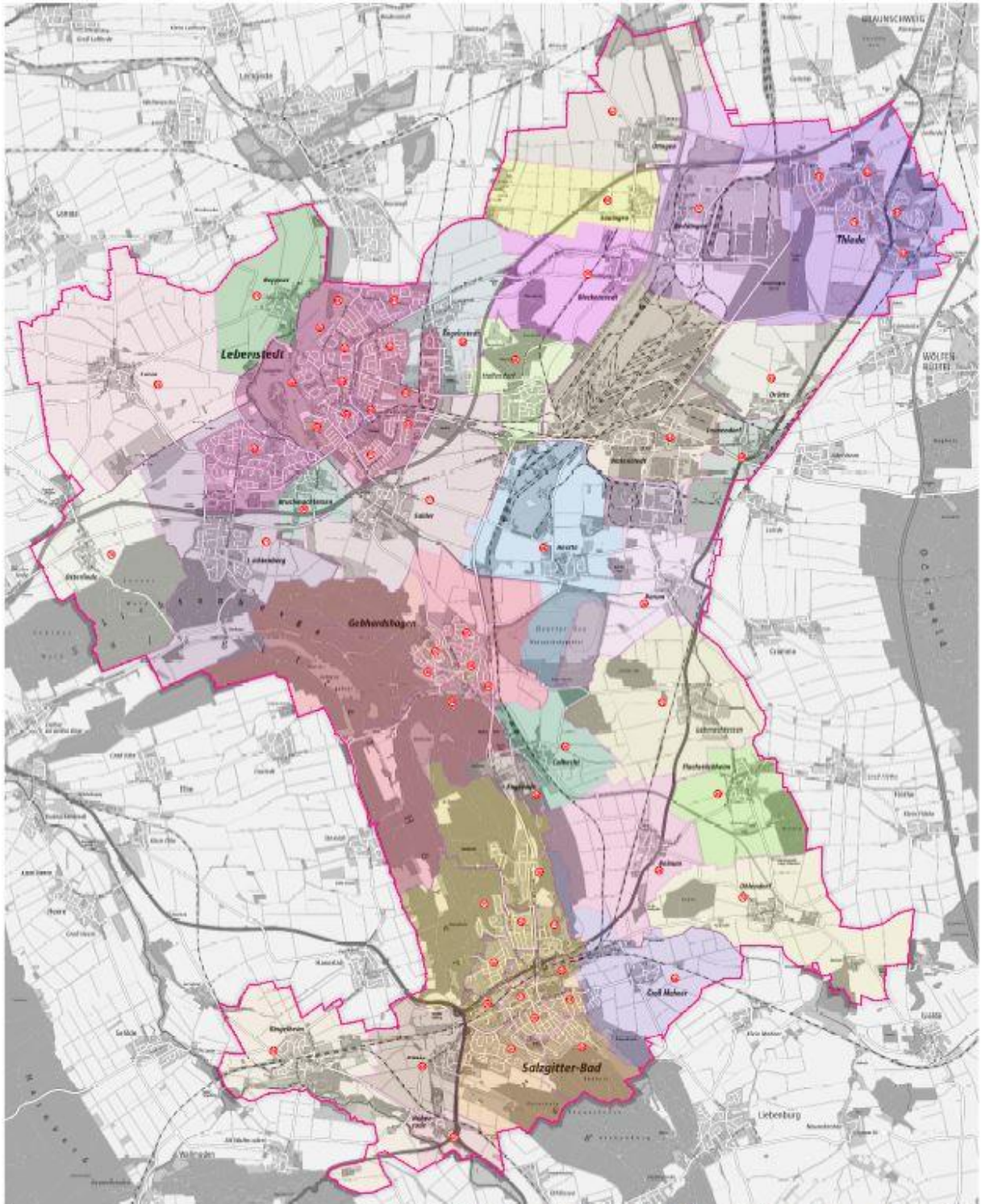

© Stadt Salzgitter - Eigenbetrieb Grundstücksentwicklung SZGE 2018

1.4.3 Salzgitter Bad – Zuordnung der Statistischen Bezirke

Stadtteil	Siedlung	Zuordnung der Statistischen Bezirke
SZ-Bad	Wald- und Talsiedlung	010
SZ-Bad	Beamten und Bismarcksiedlung	011
SZ-Bad	Ostsiedlung	012
SZ-Bad	Fuchsberg	013
SZ-Bad	Westsiedlung	014
SZ-Bad	Kniestedt	015
SZ-Bad	Gittertor	016
SZ-Bad	Altstadt	017
SZ-Bad	S.M.A.G. Siedlung	018
SZ-Bad	Südsiedlung	019
SZ-Bad	Hasenspring	020
SZ-Bad	Salgenteich	021

1.4.4 Salzgitter Bad – Statistische Bezirke 10 bis 21

Salzgitter-Bad Statistische Bezirke 10 - 21

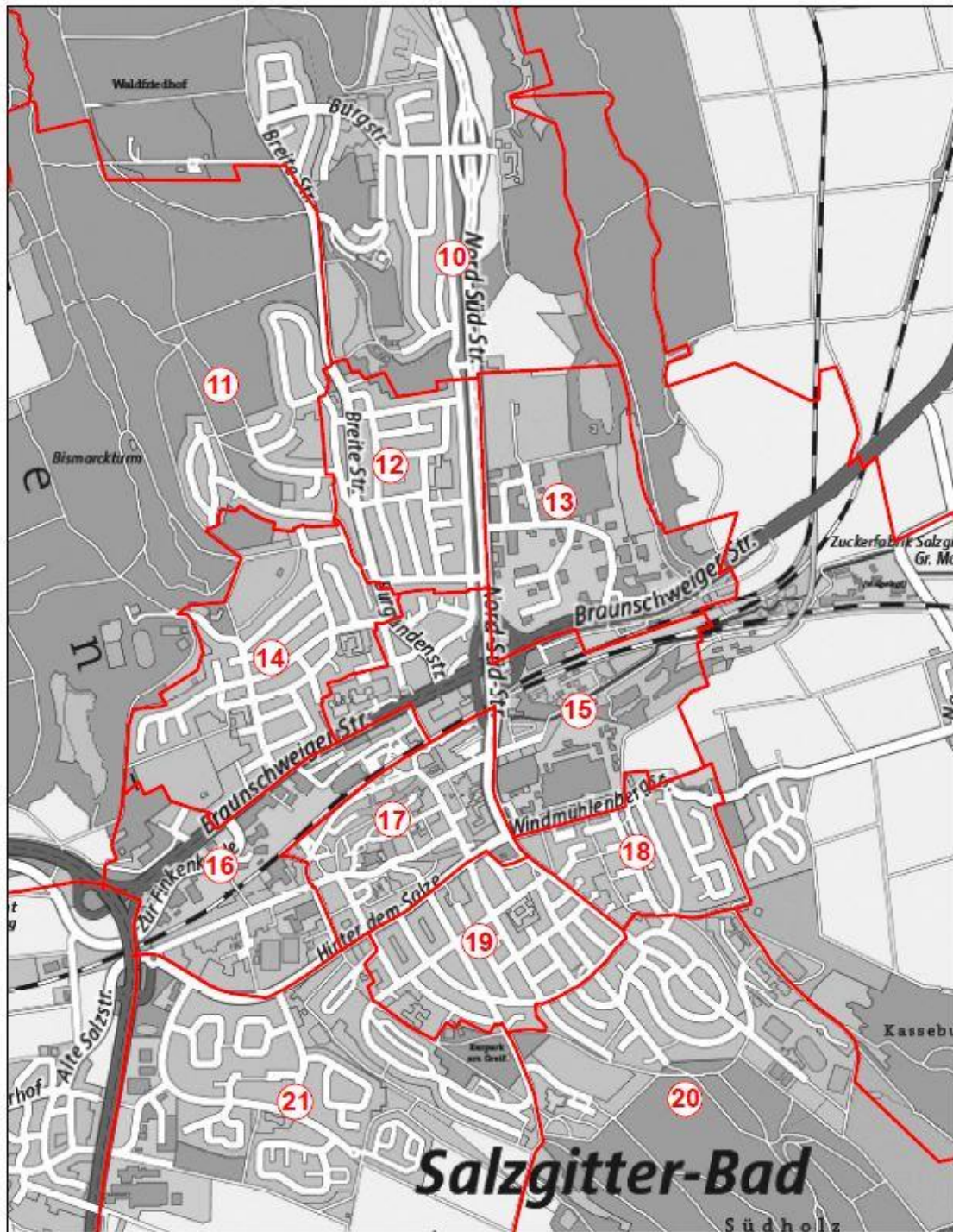

© Stadt Salzgitter - Eigenbetrieb Grundstücksentwicklung SZGE 2018

1.4.5 Salzgitter-Gebhardshagen – Zuordnung der Statistischen Bezirke

Stadtteil	Siedlung	Zuordnung der Statistischen Bezirke
Gebhardshagen	Ortsmitte	036
Gebhardshagen	Altsiedlung	037
Gebhardshagen	Burgw all	038
Gebhardshagen	Sternw all	039
Gebhardshagen	Dorfrand Ost	040
Gebhardshagen	Saldersches Feld	041

1.4.6 Salzgitter-Gebhardshagen – Statistische Bezirke 36 bis 41

Salzgitter-Gebhardshagen Statistische Bezirke 36 - 41

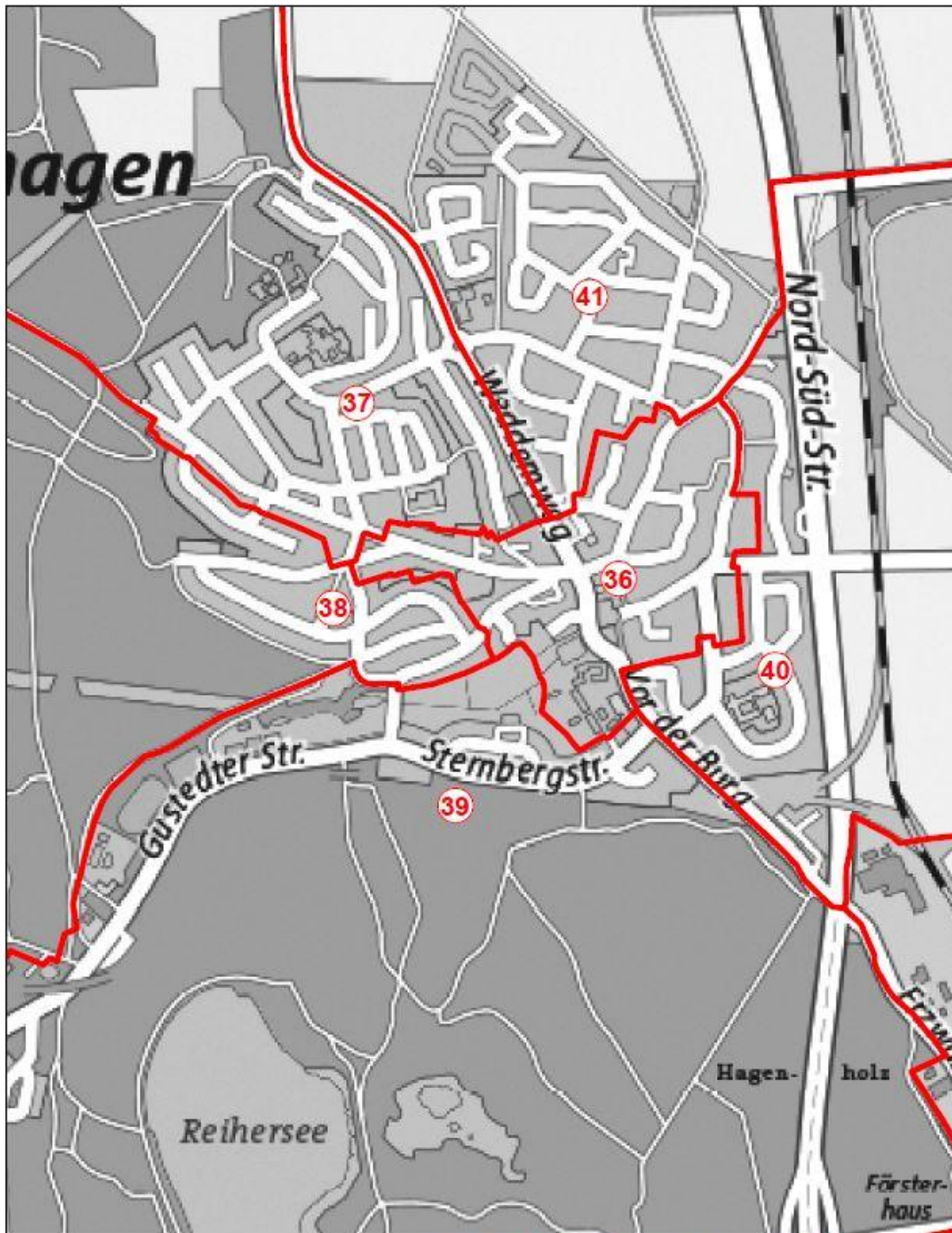

© Stadt Salzgitter - Eigenbetrieb Grundstücksentwicklung SZGE 2018

1.4.7 Salzgitter-Lebenstedt – Zuordnung der Statistischen Bezirke

Stadtteil	Siedlung	Zuordnung der Statistischen Bezirke
Lebenstedt	Abschnitt I	050
Lebenstedt	Abschnitt II	051
Lebenstedt	Abschnitt III	052
Lebenstedt	Abschnitt IV	053
Lebenstedt	Abschnitt V	054
Lebenstedt	Abschnitt VI	055
Lebenstedt	Abschnitt VII	056
Lebenstedt	Abschnitt VIII	057
Lebenstedt	Abschnitt IX	058
Lebenstedt	Abschnitt X	059
Lebenstedt	Alt	060
Lebenstedt	Krähenriede	061
Lebenstedt	Fredenbergl	062
Lebenstedt	City	063

1.4.8 Salzgitter-Lebenstedt – Statistische Bezirke 50 bis 63

Salzgitter-Lebenstedt Statistische Bezirke 50 - 63

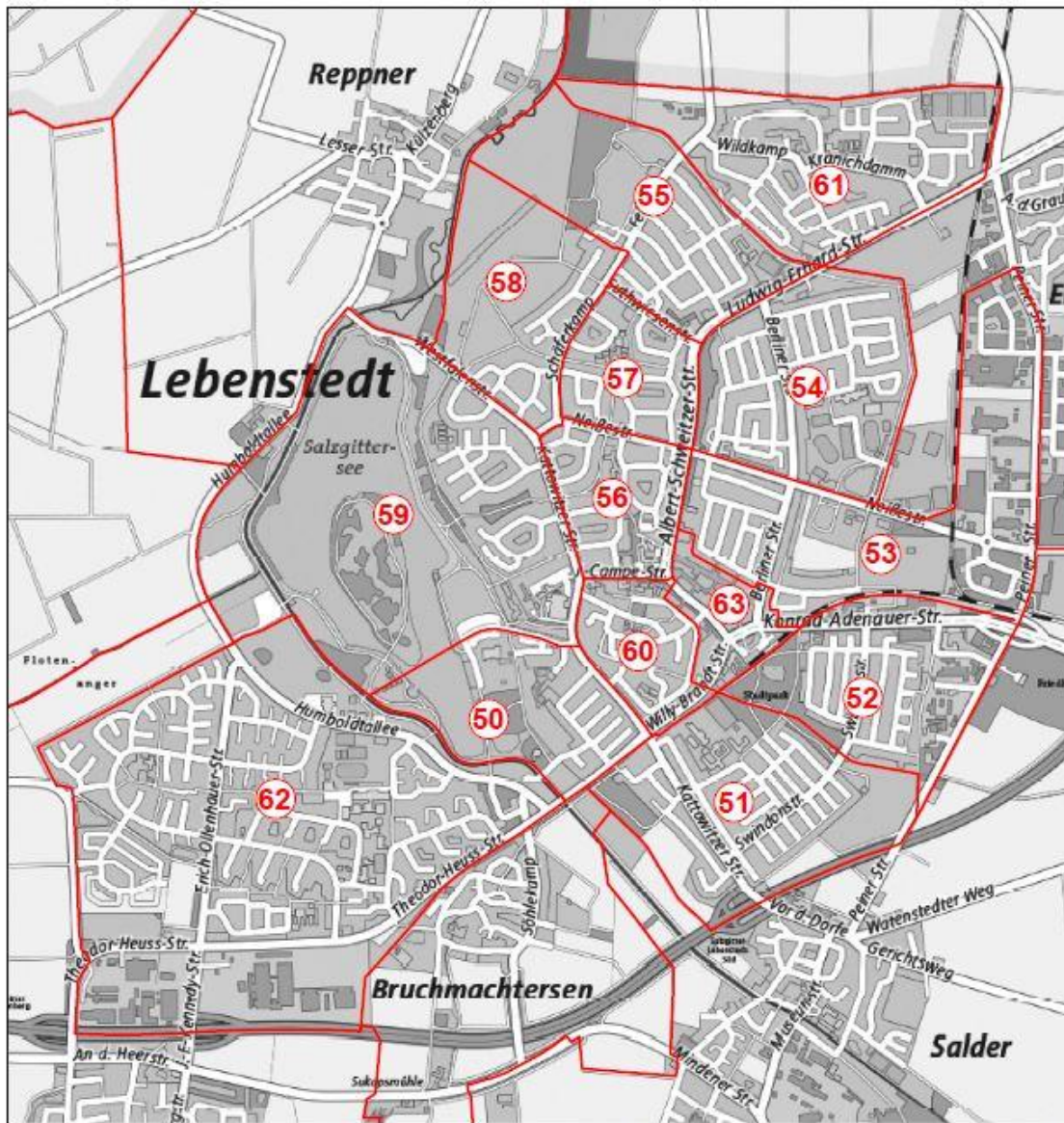

© Stadt Salzgitter - Eigenbetrieb Grundstücksentwicklung SZGE 2018

1.4.9 Salzgitter-Thiede – Zuordnung der Statistischen Bezirke

Stadtteil	Siedlung	Zuordnung der Statistischen Bezirke
Thiede	Steterburg	078
Thiede	Hagenkamp	079
Thiede	Altsteterburg	080
Thiede	Alt	081
Thiede	Süd	082

1.4.10 Salzgitter-Thiede – Statistische Bezirke 78 bis 82

Salzgitter-Thiede Statistische Bezirke 78 - 82

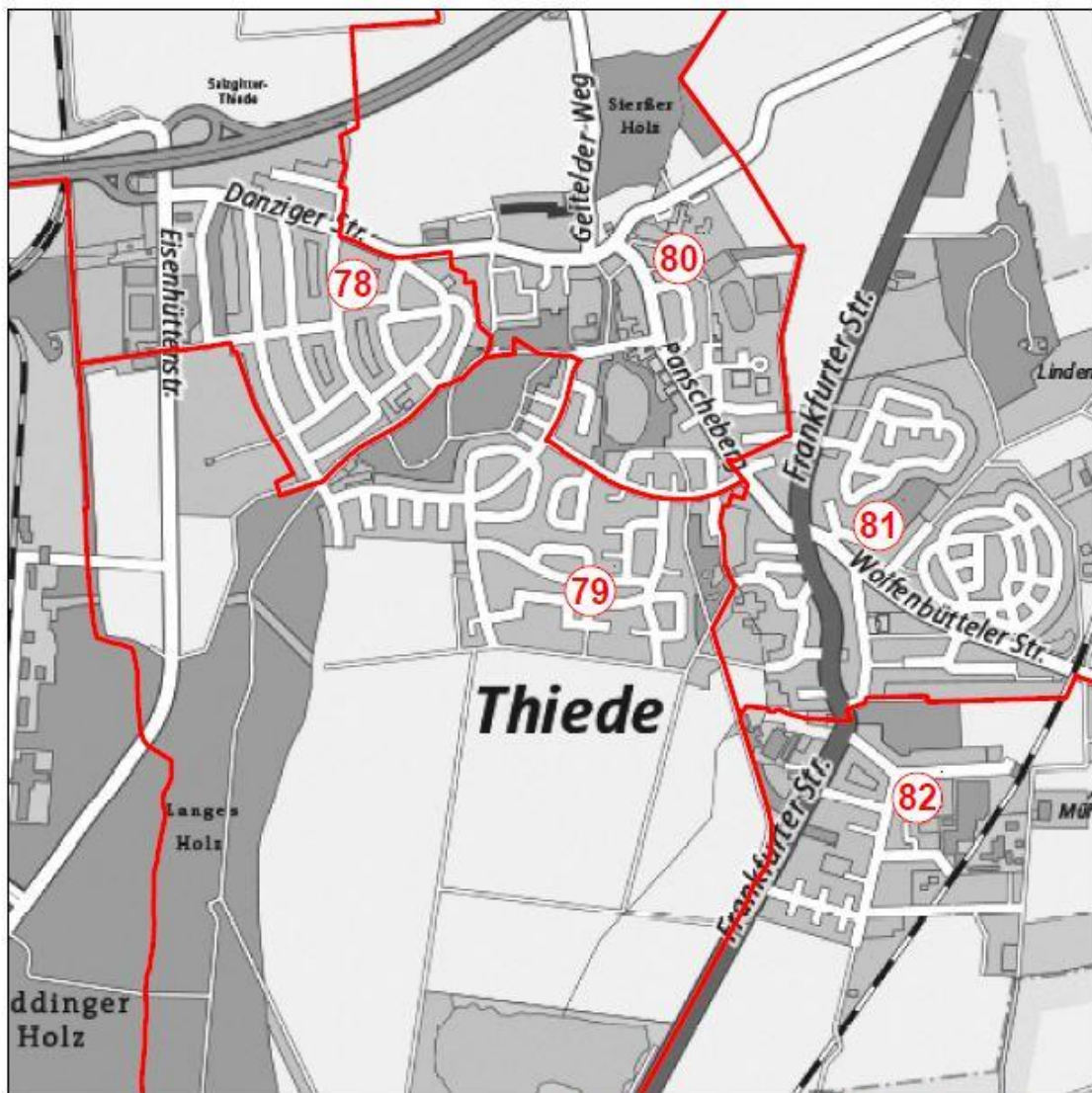

© Stadt Salzgitter - Eigenbetrieb Grundstücksentwicklung SZGE 2018

2 Bevölkerung

2.1 Vorbemerkungen

Wohnberechtigte Bevölkerung :

Zur wohnberechtigten Bevölkerung zählen diejenigen Personen, die im betreffenden Gebiet eine Wohnung haben, unabhängig davon, ob es sich um eine Haupt- oder Nebenwohnung handelt.

Bevölkerung am Ort der Hauptwohnung :

Zur Bevölkerung am Ort der Hauptwohnung gehören diejenigen Personen, die im betreffenden Gebiet ihre alleinige Wohnung bzw. ihre Hauptwohnung im Sinne des § 8 des Niedersächsischen Meldegesetzes vom 25.01.1998 haben.

Nach § 8 (2) des Nds. Meldegesetzes ist die Hauptwohnung die vorwiegend benutzte Wohnung. Hauptwohnung einer verheirateten oder eine Lebenspartnerschaft führenden Person, die nicht dauernd getrennt von ihrer Familie oder ihrer Lebenspartnerin oder ihrem Lebenspartner lebt, ist die vorwiegend benutzte Wohnung der Familie oder der Lebenspartnerinnen oder der Lebenspartner. Hauptwohnung einer minderjährigen Person ist die Hauptwohnung der Personensorgeberechtigten; leben diese getrennt, so ist Hauptwohnung die Wohnung der oder des Personensorgeberechtigten, die von der minderjährigen Person vorwiegend benutzt wird.

Ausländer :

Als Ausländer gelten diejenigen Einwohner, die nicht im Besitz der deutschen Staatsangehörigkeit sind.

2.2 Entwicklung der wohnberechtigten Bevölkerung

2.2.1 Stadtteile

2.2.1.1 Einwohner – 1821 bis 1905¹

Quelle: Stadt Salzgitter; Referat für Wirtschafts- und Europaangelegenheiten

Nr	Stadtteil	1821	1848	1871	1885	1890	1895	1900	1905
1	Salzgitter ST Bad	2.258	2.654	2.752	2.681	.	.	.	2.837
2	Salzgitter ST Barum	382	446	617	734	773	837	847	811
3	Salzgitter ST Beddingen	544	597	590	605	636	622	598	612
4	Salzgitter ST Beinum	355	445	466	421	.	.	.	406
5	Salzgitter ST Bleckenstedt	405	469	474	476	502	505	518	491
6	Salzgitter ST Bruchmachersen	234	309	268	241	239	263	246	266
7	Salzgitter ST Calbecht	188	224	206	192	189	176	171	159
8	Salzgitter ST Drütte	176	207	189	213	243	255	252	233
9	Salzgitter ST Engelnstedt	375	388	339	376	371	413	388	398
10	Salzgitter ST Engerode	84	92	123	117	141	127	135	136
11	Salzgitter ST Flachstöckheim	410	496	396	381	.	.	.	333
12	Salzgitter ST Gebhardshagen	823	1.012	1.087	1.137	1.139	1.160	1.162	1.064
13	Salzgitter ST Gitter	341	465	533	560	.	.	.	564
14	Salzgitter ST Groß Mahner	217	365	442	605	.	.	.	602
15	Salzgitter ST Hallendorf	309	310	302	300	296	284	286	295
16	Salzgitter ST Heerte	403	438	480	471	468	487	481	497
17	Salzgitter ST Hohenrode	88	119	140	138	.	.	.	118
18	Salzgitter ST Immendorf	241	221	223	401	439	502	479	491
19	Salzgitter ST Lebenstedt	562	574	570	556	605	571	572	570
20	Salzgitter ST Lesse	1.234	1.168	1.176	1.180	1.201	1.192	1.126	1.127
21	Salzgitter ST Lichtenberg	1.021	1.166	1.062	1.001	1.077	1.073	1.036	1.009
22	Salzgitter ST Lobmachersen	405	513	533	603	618	655	671	668
23	Salzgitter ST Ohlendorf	348	460	439	482	.	.	.	539
24	Salzgitter ST Osterlinde	283	346	361	337	355	370	379	355
25	Salzgitter ST Reppner	355	346	305	345	366	328	320	325
26	Salzgitter ST Ringelheim	684	781	1.068	1.334	.	.	.	1.467
27	Salzgitter ST Salder	707	832	851	871	1.001	1.127	1.093	1.041
28	Salzgitter ST Sauingen
29	Salzgitter ST Thiede	795	959	1.416	1.708	1.947	2.251	2.496	2.568
30	Salzgitter ST Üfingen
31	Salzgitter ST Watenstedt	292	307	335	342	320	361	353	371
	Stadt Salzgitter	14.519	16.709	17.743	18.808	.	.	.	20.353

¹ Quellen : Gustav Uelchen –Die Bevölkerung im Wirtschaftsgebiet Niedersachsen 1821 – 1939 – Veröffentlichung des Provinzial-Institutes; Ortschaftsverzeichnisse
Der Ortsteil Thiede wurde unter dem amtlichen Namen Steterburg geführt.

2.2.1.2 Einwohner – 1910 bis 1952²

Quelle: Stadt Salzgitter; Referat für Wirtschafts- und Europaangelegenheiten

Nr	Stadtteil	1910	1925	1933	1939	1946	1950	1951	1952
1	Salzgitter ST Bad	.	2.852	3.033	9.474	23.051	24.264	23.882	23.752
2	Salzgitter ST Barum	769	598	628	755	1.230	1.503	1.740	1.745
3	Salzgitter ST Beddingen	567	539	514	820	1.244	1.278	1.340	1.247
4	Salzgitter ST Beinum	.	456	453	702	902	929	838	812
5	Salzgitter ST Bleckenstedt	463	483	461	1.074	899	946	913	901
6	Salzgitter ST Bruchmachersen	255	247	236	330	695	740	730	705
7	Salzgitter ST Calbecht	161	191	162	346	407	432	416	402
8	Salzgitter ST Drütte	219	230	220	344	499	719	745	748
9	Salzgitter ST Engelnstedt	389	402	367	391	629	608	575	582
10	Salzgitter ST Engerode	135	131	136	504	245	399	483	491
11	Salzgitter ST Flachstöckheim	.	397	367	583	1.381	1.493	1.476	1.448
12	Salzgitter ST Gebhardshagen	1.024	988	931	2.492	4.994	5.502	5.642	5.764
13	Salzgitter ST Gitter	.	605	661	750	1.000	1.158	1.095	1.118
14	Salzgitter ST Groß Mahner	.	595	598	632	968	974	910	878
15	Salzgitter ST Hallendorf	268	267	249	4.762	2.603	3.224	3.395	3.420
16	Salzgitter ST Heerte	466	467	429	1.823	1.272	1.936	1.764	1.698
17	Salzgitter ST Hohenrode	.	111	96	169	252	223	213	214
18	Salzgitter ST Immendorf	405	384	362	411	654	689	678	702
19	Salzgitter ST Lebenstedt	554	526	526	707	23.574	26.387	25.934	26.489
20	Salzgitter ST Lesse	1.073	1.039	1.020	1.083	2.048	2.218	2.123	2.054
21	Salzgitter ST Lichtenberg	954	907	859	991	1.579	1.617	1.635	1.628
22	Salzgitter ST Lobmachersen	644	655	647	738	1.316	1.348	1.287	1.234
23	Salzgitter ST Ohlendorf	.	617	559	547	1.015	947	942	946
24	Salzgitter ST Osterlinde	366	361	358	368	773	769	757	727
25	Salzgitter ST Reppner	309	308	298	315	345	711	719	701
26	Salzgitter ST Ringelheim	.	1.480	1.466	1.519	2.394	2.597	2.556	2.444
27	Salzgitter ST Salder	1.014	1.023	1.023	1.222	1.852	1.986	1.958	1.941
28	Salzgitter ST Sauingen
29	Salzgitter ST Thiede	2.413	2.143	2.125	6.619	9.191	9.454	9.092	8.767
30	Salzgitter ST Üfingen
31	Salzgitter ST Watenstedt	352	365	380	5.127	6.020	5.616	5.549	5.421
	Stadt Salzgitter	.	19.367	19.164	45.598	93.032	100.667	99.387	98.979

² Quelle bis 1939 : Gustav Uelchen –Die Bevölkerung im Wirtschaftsgebiet Niedersachsen 1821 – 1939 – Veröffentlichung des Provinzial-Institutes.
Einwohnerzahlen aus der Zeit der Stadtgründung (01.04.1942) liegen nicht vor.

2.2.1.3 Einwohner – 1953 bis 1960³

Quelle: Stadt Salzgitter; Referat für Wirtschafts- und Europaangelegenheiten

Nr	Stadtteil	1953	1954	1955	1956	1957	1958	1959	1960
1	Salzgitter ST Bad	23.801	23.565	23.809	24.111	24.469	24.709	24.943	25.434
2	Salzgitter ST Barum	1.759	1.734	1.676	1.607	1.646	1.604	1.559	1.529
3	Salzgitter ST Beddingen	1.229	1.208	1.188	1.137	1.091	1.057	1.009	990
4	Salzgitter ST Beinum	765	752	694	671	661	642	644	629
5	Salzgitter ST Bleckenstedt	874	864	861	770	747	752	748	746
6	Salzgitter ST Bruchmachersen	682	648	632	569	576	582	538	508
7	Salzgitter ST Calbecht	382	359	338	327	317	306	303	283
8	Salzgitter ST Drütte	738	721	736	744	828	789	730	743
9	Salzgitter ST Engelstedt	541	522	505	491	517	510	469	461
10	Salzgitter ST Engerode	458	441	439	407	394	402	241	226
11	Salzgitter ST Flachstöckheim	1.471	1.548	1.549	1.436	1.434	1.371	1.304	1.290
12	Salzgitter ST Gebhardshagen	6.141	6.307	6.503	6.641	7.857	8.213	8.300	8.664
13	Salzgitter ST Gitter	1.346	961	890	852	818	790	787	840
14	Salzgitter ST Groß Mahner	848	795	774	703	690	672	648	618
15	Salzgitter ST Hallendorf	3.383	3.371	3.319	3.157	3.084	3.318	3.242	3.202
16	Salzgitter ST Heerte	1.709	1.671	1.681	1.598	1.597	1.575	1.406	1.225
17	Salzgitter ST Hohenrode	215	229	252	241	250	250	272	282
18	Salzgitter ST Immendorf	725	694	698	674	671	634	569	563
19	Salzgitter ST Lebenstedt	27.595	28.284	29.219	30.277	32.126	33.444	36.499	38.869
20	Salzgitter ST Lesse	2.001	1.925	1.895	1.808	1.801	1.798	1.763	1.732
21	Salzgitter ST Lichtenberg	1.659	1.820	1.904	1.839	1.827	1.868	1.827	1.869
22	Salzgitter ST Lobmachersen	1.191	1.128	1.112	1.073	1.127	1.089	1.083	1.050
23	Salzgitter ST Ohlendorf	934	809	783	763	753	845	829	858
24	Salzgitter ST Osterlinde	715	678	677	669	664	644	632	637
25	Salzgitter ST Reppner	736	788	761	751	784	830	798	747
26	Salzgitter ST Ringelheim	2.397	2.344	2.267	2.211	2.154	2.107	2.096	2.111
27	Salzgitter ST Salder	1.914	1.879	1.853	1.998	2.054	2.193	2.189	2.188
28	Salzgitter ST Sauingen
29	Salzgitter ST Thiede	8.692	8.784	8.805	8.720	8.901	9.121	9.051	9.034
30	Salzgitter ST Üfingen
31	Salzgitter ST Watenstedt	5.107	5.028	4.612	4.612	4.466	4.311	3.756	3.148
	Stadt Salzgitter	100.008	99.857	100.432	100.857	104.304	106.426	108.235	110.476

³ Die Ortsteile Sauingen und Üfingen wurden erst am 01.03.1974 der Stadt Salzgitter angegliedert.

2.2.1.4 Einwohner – 1961 bis 1968⁴

Quelle: Stadt Salzgitter; Referat für Wirtschafts- und Europaangelegenheiten

Nr	Stadtteil	1961	1962	1963	1964	1965	1966	1967	1968
1	Salzgitter ST Bad	25.202	25.074	24.919	24.990	24.551	24.576	24.042	23.720
2	Salzgitter ST Barum	1.504	1.502	1.565	1.462	1.376	1.300	1.302	1.324
3	Salzgitter ST Beddingen	1.001	942	925	899	799	772	713	701
4	Salzgitter ST Beinum	624	647	627	632	614	595	625	593
5	Salzgitter ST Bleckenstedt	733	714	716	734	732	721	717	715
6	Salzgitter ST Bruchmachersen	533	534	584	671	685	686	644	680
7	Salzgitter ST Calbecht	260	260	256	247	250	244	238	240
8	Salzgitter ST Drütte	763	695	666	675	618	574	543	553
9	Salzgitter ST Engelstedt	435	422	406	390	409	447	483	493
10	Salzgitter ST Engerode	218	212	230	230	215	215	228	226
11	Salzgitter ST Flachstößkheim	1.297	1.287	1.351	1.404	1.410	1.448	1.420	1.428
12	Salzgitter ST Gebhardshagen	8.864	8.939	9.048	9.526	9.725	9.917	9.864	9.772
13	Salzgitter ST Gitter	814	799	792	794	802	805	798	781
14	Salzgitter ST Groß Mahner	623	610	599	575	535	546	545	544
15	Salzgitter ST Hallendorf	3.198	3.141	3.096	3.023	2.888	2.819	2.758	2.732
16	Salzgitter ST Heerte	1.183	1.144	1.200	1.272	1.293	1.331	1.318	1.334
17	Salzgitter ST Hohenrode	263	265	268	266	252	230	214	223
18	Salzgitter ST Immendorf	629	643	620	647	645	595	574	591
19	Salzgitter ST Lebenstedt	40.581	42.780	44.486	45.932	48.201	50.772	51.526	51.686
20	Salzgitter ST Lesse	1.693	1.645	1.582	1.539	1.505	1.405	1.410	1.404
21	Salzgitter ST Lichtenberg	1.868	1.894	1.979	2.098	1.971	1.940	1.866	1.945
22	Salzgitter ST Lobmachersen	1.028	1.003	1.004	993	981	921	925	918
23	Salzgitter ST Ohlendorf	854	832	851	860	804	823	819	801
24	Salzgitter ST Osterlinde	633	611	601	557	546	495	491	508
25	Salzgitter ST Reppner	764	746	776	739	722	746	745	696
26	Salzgitter ST Ringelheim	1.981	2.015	2.014	2.000	1.913	1.927	1.811	1.893
27	Salzgitter ST Salder	2.176	2.211	2.280	2.261	2.136	2.133	2.134	2.121
28	Salzgitter ST Sauingen
29	Salzgitter ST Thiede	8.846	8.807	8.687	8.645	8.560	8.643	8.562	8.376
30	Salzgitter ST Üfingen
31	Salzgitter ST Watenstedt	3.318	2.936	2.444	2.242	1.790	1.540	1.220	1.494
	Stadt Salzgitter	111.886	113.310	114.572	116.303	116.928	119.166	118.535	118.492

⁴ Die Ortsteile Sauingen und Üfingen wurden erst am 01.03.1974 der Stadt Salzgitter angegliedert. Da die fortgeschriebene Einwohnerzahl aus mehrfachen Gründen der tatsächlichen Einwohnerzahl vorausläuft, wurde am 31.12.1965 eine Rückschreibung um 2.000 Einwohner vorgenommen.

2.2.1.5 Einwohner – 1969 bis 1976⁵

Quelle: Stadt Salzgitter; Referat für Wirtschafts- und Europaangelegenheiten

Nr	Stadtteil	1969	1970	1971	1972	1973	1974	1975	1976
1	Salzgitter ST Bad	23.771	24.054	23.873	23.712	23.612	23.788	23.420	23.232
2	Salzgitter ST Barum	1.279	1.291	1.257	1.220	1.248	1.229	1.188	1.159
3	Salzgitter ST Beddingen	980	898	737	660	639	619	575	563
4	Salzgitter ST Beinum	613	609	599	576	566	569	559	557
5	Salzgitter ST Bleckenstedt	717	743	790	751	784	768	742	676
6	Salzgitter ST Bruchmachersen	722	741	706	675	716	747	788	853
7	Salzgitter ST Calbecht	242	247	239	236	218	216	234	259
8	Salzgitter ST Drütte	547	620	600	546	544	506	495	450
9	Salzgitter ST Engelstedt	490	505	480	469	507	658	786	794
10	Salzgitter ST Engerode	208	225	256	266	285	278	295	287
11	Salzgitter ST Flachstökkeim	1.431	1.404	1.381	1.348	1.339	1.308	1.283	1.292
12	Salzgitter ST Gebhardshagen	9.842	9.832	9.627	9.426	9.399	9.327	9.225	9.048
13	Salzgitter ST Gitter	791	775	804	772	784	802	824	798
14	Salzgitter ST Groß Mahner	549	546	592	606	586	592	627	585
15	Salzgitter ST Hallendorf	2.685	2.750	2.520	2.455	2.414	2.402	2.277	2.218
16	Salzgitter ST Heerte	1.341	1.408	1.384	1.321	1.359	1.422	1.423	1.399
17	Salzgitter ST Hohenrode	227	226	259	259	269	243	226	212
18	Salzgitter ST Immendorf	627	672	681	595	618	587	557	563
19	Salzgitter ST Lebenstedt	51.780	52.192	51.459	52.241	52.998	52.629	52.028	51.354
20	Salzgitter ST Lesse	1.427	1.391	1.391	1.358	1.349	1.357	1.334	1.301
21	Salzgitter ST Lichtenberg	1.928	1.931	1.982	1.979	2.064	2.109	2.052	2.092
22	Salzgitter ST Lobmachersen	927	1.029	1.061	1.036	1.024	1.015	995	981
23	Salzgitter ST Ohlendorf	794	798	742	738	702	690	643	627
24	Salzgitter ST Osterlinde	505	482	507	489	489	479	485	482
25	Salzgitter ST Reppner	707	729	740	746	635	556	567	543
26	Salzgitter ST Ringelheim	1.948	1.995	2.028	1.944	1.936	1.917	1.927	1.971
27	Salzgitter ST Salder	2.076	2.114	1.952	1.901	1.905	1.949	1.882	1.863
28	Salzgitter ST Sauingen	575	587	592
29	Salzgitter ST Thiede	8.340	8.883	8.762	8.659	9.636	9.807	8.957	8.946
30	Salzgitter ST Üfingen	858	872	892
31	Salzgitter ST Watenstedt	2.132	2.191	2.059	1.772	1.853	1.709	1.486	1.351
	Stadt Salzgitter	119.626	121.281	119.468	118.756	120.478	121.711	119.339	117.940

⁵ Die Ortsteile Sauingen und Üfingen wurden erst am 01.03.1974 der Stadt Salzgitter angegliedert. 1971 wurden die Einwohnerzahlen nach dem Ergebnis der Volkszählung 1970 berichtigt.

2.2.1.6 Einwohner – 1977 bis 1984⁶

Quelle: Stadt Salzgitter; Referat für Wirtschafts- und Europaangelegenheiten

Nr	Stadtteil	1977	1978	1979	1980	1981	1982	1983	1984
1	Salzgitter ST Bad	23.311	23.260	23.243	23.333	23.186	22.947	24.198	23.821
2	Salzgitter ST Barum	1.147	1.148	1.177	1.198	1.230	1.244	1.263	1.177
3	Salzgitter ST Beddingen	526	537	531	538	518	487	513	472
4	Salzgitter ST Beinum	563	548	540	538	550	541	531	535
5	Salzgitter ST Bleckenstedt	658	646	627	627	622	610	610	581
6	Salzgitter ST Bruchmachersen	865	887	890	931	919	936	961	962
7	Salzgitter ST Calbecht	257	279	271	278	278	271	288	280
8	Salzgitter ST Drütte	456	449	418	409	385	383	420	413
9	Salzgitter ST Engelstedt	774	751	759	772	766	780	762	751
10	Salzgitter ST Engerode	292	293	290	303	289	289	276	286
11	Salzgitter ST Flachstöckheim	1.272	1.269	1.313	1.303	1.290	1.271	1.266	1.254
12	Salzgitter ST Gebhardshagen	9.017	9.027	9.043	8.998	8.983	8.866	8.903	8.692
13	Salzgitter ST Gitter	771	796	801	829	858	848	824	814
14	Salzgitter ST Groß Mahner	613	640	670	684	675	685	736	724
15	Salzgitter ST Hallendorf	2.226	2.190	2.173	2.146	2.131	2.118	2.237	2.135
16	Salzgitter ST Heerte	1.358	1.381	1.389	1.394	1.355	1.368	1.395	1.336
17	Salzgitter ST Hohenrode	210	204	211	223	219	224	211	211
18	Salzgitter ST Immendorf	534	494	506	493	478	490	528	514
19	Salzgitter ST Lebenstedt	50.840	50.353	50.428	50.445	50.193	49.566	50.479	48.432
20	Salzgitter ST Lesse	1.297	1.282	1.317	1.285	1.318	1.277	1.276	1.282
21	Salzgitter ST Lichtenberg	2.151	2.196	2.208	2.291	2.309	2.316	2.296	2.370
22	Salzgitter ST Lobmachersen	961	980	937	944	927	918	957	942
23	Salzgitter ST Ohlendorf	631	632	632	619	634	643	670	651
24	Salzgitter ST Osterlinde	494	498	487	500	495	485	499	471
25	Salzgitter ST Reppner	494	492	486	488	477	486	478	470
26	Salzgitter ST Ringelheim	1.944	1.936	1.936	1.912	1.909	1.918	1.847	1.837
27	Salzgitter ST Salder	1.811	1.764	1.745	1.744	1.754	1.745	1.851	1.864
28	Salzgitter ST Sauingen	607	594	585	584	588	581	531	537
29	Salzgitter ST Thiede	9.026	8.905	9.034	9.231	9.376	9.394	9.536	9.428
30	Salzgitter ST Üfingen	876	894	873	874	850	863	860	847
31	Salzgitter ST Watenstedt	1.075	993	905	870	939	902	1.027	734
	Stadt Salzgitter	117.057	116.318	116.425	116.784	116.501	115.452	118.229	114.823

⁶ Die Ortsteile Sauingen und Üfingen wurden erst am 01.03.1974 der Stadt Salzgitter angegliedert.

2.2.1.7 Einwohner – 1985 bis 1992⁷

Quelle: Stadt Salzgitter; Referat für Wirtschafts- und Europaangelegenheiten

Nr	Stadtteil	1985	1986	1987	1988	1989	1990	1991	1992
1	Salzgitter ST Bad	23.606	23.580	23.488	23.714	23.875	24.284	24.915	25.543
2	Salzgitter ST Barum	1.151	1.085	1.019	1.104	1.187	1.321	1.383	1.376
3	Salzgitter ST Beddingen	568	493	531	508	517	525	555	573
4	Salzgitter ST Beinum	567	553	548	544	566	578	591	639
5	Salzgitter ST Bleckenstedt	586	584	586	586	581	582	605	605
6	Salzgitter ST Bruchmachersen	966	966	955	943	920	908	952	929
7	Salzgitter ST Calbecht	283	274	283	284	303	313	307	290
8	Salzgitter ST Drütte	399	394	426	408	412	415	416	421
9	Salzgitter ST Engelstedt	746	738	738	730	759	784	809	782
10	Salzgitter ST Engerode	285	278	278	305	311	296	295	282
11	Salzgitter ST Flachstökkeim	1.238	1.270	1.242	1.253	1.264	1.244	1.230	1.264
12	Salzgitter ST Gebhardshagen	8.654	8.569	8.484	8.535	8.525	8.579	8.597	8.592
13	Salzgitter ST Gitter	826	792	788	792	824	815	801	878
14	Salzgitter ST Groß Mahner	727	725	729	705	729	715	721	737
15	Salzgitter ST Hallendorf	2.087	2.098	2.082	2.162	2.154	2.162	2.215	2.252
16	Salzgitter ST Heerte	1.285	1.285	1.295	1.295	1.301	1.318	1.422	1.713
17	Salzgitter ST Hohenrode	214	218	215	214	220	211	233	260
18	Salzgitter ST Immendorf	518	528	520	539	539	547	540	522
19	Salzgitter ST Lebenstedt	47.852	47.607	47.690	47.996	48.517	48.738	48.715	49.010
20	Salzgitter ST Lesse	1.272	1.264	1.276	1.309	1.330	1.341	1.347	1.356
21	Salzgitter ST Lichtenberg	2.488	2.552	2.599	2.628	2.731	2.954	3.075	3.189
22	Salzgitter ST Lobmachersen	939	898	909	911	904	906	906	926
23	Salzgitter ST Ohlendorf	559	570	586	578	582	593	597	601
24	Salzgitter ST Osterlinde	486	499	480	492	488	492	491	512
25	Salzgitter ST Reppner	480	453	446	441	436	428	431	481
26	Salzgitter ST Ringelheim	1.823	1.844	1.847	1.825	1.826	1.835	1.842	1.869
27	Salzgitter ST Salder	1.856	1.859	1.871	1.922	1.939	1.981	1.997	1.960
28	Salzgitter ST Sauingen	537	530	532	523	521	523	513	535
29	Salzgitter ST Thiede	9.365	9.350	9.325	9.395	9.543	9.573	9.617	9.870
30	Salzgitter ST Üfingen	821	837	841	837	856	849	859	861
31	Salzgitter ST Watenstedt	732	724	735	731	767	913	1.025	1.076
Stadt Salzgitter		113.916	113.417	113.344	114.209	115.427	116.723	118.002	119.904

⁷ Die Einwohnerzahlen wurden bis 1991 durch stadteigene Fortschreibung und ab 1992 durch Auswertung des Melderegisters (Jahresstatistik) ermittelt.

2.2.1.8 Einwohner – 1993 bis 2000⁸

Quelle: Stadt Salzgitter; Referat für Wirtschafts- und Europaangelegenheiten

Nr	Stadtteil	1993	1994	1995	1996	1997	1998	1999	2000
1	Salzgitter ST Bad	25.356	25.355	25.611	25.404	25.166	25.081	24.868	24.608
2	Salzgitter ST Barum	1.370	1.315	1.331	1.219	1.215	1.180	1.122	1.017
3	Salzgitter ST Beddingen	539	563	556	555	545	547	534	530
4	Salzgitter ST Beinum	618	599	624	629	610	631	637	637
5	Salzgitter ST Bleckenstedt	609	618	592	619	623	615	632	644
6	Salzgitter ST Bruchmachersen	909	900	907	907	913	912	912	899
7	Salzgitter ST Calbecht	309	307	329	314	315	313	297	308
8	Salzgitter ST Drütte	413	414	418	424	443	462	457	469
9	Salzgitter ST Engelnstedt	776	761	746	751	740	767	773	837
10	Salzgitter ST Engerode	283	292	299	301	281	268	263	277
11	Salzgitter ST Flachstökheim	1.282	1.315	1.348	1.323	1.332	1.283	1.285	1.279
12	Salzgitter ST Gebhardshagen	8.646	8.640	8.679	8.764	8.713	8.751	8.602	8.498
13	Salzgitter ST Gitter	879	892	888	883	913	882	896	898
14	Salzgitter ST Groß Mahner	713	724	694	696	710	711	714	697
15	Salzgitter ST Hallendorf	2.163	2.168	2.172	2.115	2.038	2.042	1.989	1.951
16	Salzgitter ST Heerte	1.779	1.803	1.829	1.704	1.628	1.507	1.435	1.433
17	Salzgitter ST Hohenrode	252	244	247	231	236	223	217	219
18	Salzgitter ST Immendorf	502	490	481	474	491	496	484	496
19	Salzgitter ST Lebenstedt	50.224	50.389	50.011	49.682	48.773	48.515	48.246	47.940
20	Salzgitter ST Lesse	1.324	1.363	1.329	1.330	1.318	1.327	1.317	1.310
21	Salzgitter ST Lichtenberg	3.206	3.215	3.257	3.233	3.193	3.261	3.277	3.238
22	Salzgitter ST Lobmachersen	934	943	946	954	943	915	888	909
23	Salzgitter ST Ohlendorf	605	579	590	587	573	587	599	597
24	Salzgitter ST Osterlinde	501	480	486	471	460	467	459	477
25	Salzgitter ST Reppner	489	491	463	466	482	473	474	520
26	Salzgitter ST Ringelheim	1.856	1.863	1.842	1.882	1.908	1.883	1.969	2.079
27	Salzgitter ST Salder	1.983	1.945	1.938	1.901	1.889	1.880	1.835	1.838
28	Salzgitter ST Sauingen	576	572	567	574	535	547	546	536
29	Salzgitter ST Thiede	9.935	10.111	10.331	10.461	10.592	10.667	10.637	10.682
30	Salzgitter ST Üfingen	860	867	861	853	859	862	858	931
31	Salzgitter ST Watenstedt	1.044	972	822	792	698	685	680	657
	Stadt Salzgitter	120.935	121.190	121.194	120.499	119.135	118.740	117.902	117.411

⁸ Wohnberechtigte Bevölkerung (einschließlich Bevölkerung mit Nebenwohnung)

2.2.1.9 Einwohner – 2001 bis 2008⁹

Quelle: Stadt Salzgitter; Referat für Wirtschafts- und Europaangelegenheiten

Nr	Stadtteil	2001	2002	2003	2004	2005	2006	2007	2008
1	Salzgitter ST Bad	24.440	24.243	23.767	23.502	23.173	22.824	22.485	22.274
2	Salzgitter ST Barum	1.038	1.045	986	951	969	962	906	852
3	Salzgitter ST Beddingen	514	516	485	511	530	533	547	530
4	Salzgitter ST Beinum	623	619	611	610	607	591	585	571
5	Salzgitter ST Bleckenstedt	640	652	686	726	728	719	716	717
6	Salzgitter ST Bruchmachersen	895	880	871	885	886	873	868	859
7	Salzgitter ST Calbecht	308	320	325	320	311	307	310	304
8	Salzgitter ST Drütte	491	486	488	490	476	470	458	456
9	Salzgitter ST Engelnstedt	885	896	902	895	904	883	870	852
10	Salzgitter ST Engerode	275	280	293	287	295	282	285	271
11	Salzgitter ST Flachstöckheim	1.245	1.211	1.221	1.201	1.180	1.151	1.133	1.111
12	Salzgitter ST Gebhardshagen	8.441	8.450	8.391	8.374	8.281	8.207	8.069	8.017
13	Salzgitter ST Gitter	896	902	903	862	845	853	848	874
14	Salzgitter ST Groß Mahner	715	708	713	692	690	695	672	654
15	Salzgitter ST Hallendorf	1.910	1.868	1.864	1.845	1.817	1.753	1.736	1.686
16	Salzgitter ST Heerte	1.455	1.419	1.314	1.320	1.255	1.172	1.127	1.041
17	Salzgitter ST Hohenrode	211	201	194	196	198	190	194	190
18	Salzgitter ST Immendorf	486	484	488	483	489	487	470	476
19	Salzgitter ST Lebenstedt	47.514	46.874	46.080	45.431	44.914	44.667	44.039	43.630
20	Salzgitter ST Lesse	1.309	1.320	1.330	1.330	1.324	1.292	1.290	1.286
21	Salzgitter ST Lichtenberg	3.237	3.296	3.535	3.580	3.641	3.611	3.598	3.615
22	Salzgitter ST Lobmachersen	911	909	894	885	875	904	912	921
23	Salzgitter ST Ohlendorf	597	618	618	604	605	584	589	567
24	Salzgitter ST Osterlinde	465	466	468	461	468	463	468	449
25	Salzgitter ST Reppner	523	551	541	545	549	522	530	585
26	Salzgitter ST Ringelheim	2.117	2.113	2.056	2.064	2.039	2.026	2.036	2.034
27	Salzgitter ST Salder	1.828	1.819	1.781	1.757	1.735	1.725	1.710	1.671
28	Salzgitter ST Sauingen	528	519	516	507	500	503	490	491
29	Salzgitter ST Thiede	11.000	11.065	11.075	11.080	11.081	11.000	10.909	10.908
30	Salzgitter ST Üfingen	957	966	966	936	925	924	917	929
31	Salzgitter ST Watenstedt	641	647	624	616	617	629	604	560
	Stadt Salzgitter	117.095	116.343	114.986	113.946	112.907	111.802	110.371	109.381

⁹ Wohnberechtigte Bevölkerung (einschließlich Bevölkerung mit Nebenwohnung)

2.2.1.10 Einwohner – 2009 bis 2016¹⁰

Quelle: Stadt Salzgitter; Referat für Wirtschafts- und Europaangelegenheiten

Nr	Stadtteil	2009	2010	2011	2012	2013	2014	2015	2016
1	Salzgitter ST Bad	22.139	21.710	21.498	21.229	21.170	21.241	21.972	22.476
2	Salzgitter ST Barum	821	823	813	817	788	766	755	764
3	Salzgitter ST Beddingen	517	491	475	485	467	454	473	470
4	Salzgitter ST Beinum	576	564	552	524	507	528	521	525
5	Salzgitter ST Bleckenstedt	719	692	702	720	701	686	684	690
6	Salzgitter ST Bruchmachersen	855	828	860	851	833	815	851	840
7	Salzgitter ST Calbecht	311	302	314	308	331	328	327	334
8	Salzgitter ST Drütte	459	447	439	430	425	418	420	433
9	Salzgitter ST Engelnstedt	844	866	870	862	862	849	834	825
10	Salzgitter ST Engerode	276	280	274	273	270	254	259	243
11	Salzgitter ST Flachstöckheim	1.096	1.067	1.034	1.016	1.047	1.070	1.054	1.070
12	Salzgitter ST Gebhardshagen	7.736	7.556	7.418	7.294	7.175	7.066	7.285	7.434
13	Salzgitter ST Gitter	816	816	820	852	818	820	824	827
14	Salzgitter ST Groß Mahner	647	628	616	609	601	592	581	570
15	Salzgitter ST Hallendorf	1.673	1.610	1.581	1.552	1.599	1.593	1.583	1.683
16	Salzgitter ST Heerte	1.008	1.048	1.049	1.051	1.082	1.114	1.237	1.296
17	Salzgitter ST Hohenrode	198	196	198	185	188	194	181	185
18	Salzgitter ST Immendorf	469	472	439	459	452	438	443	442
19	Salzgitter ST Lebenstedt	43.145	42.951	42.745	42.638	42.859	43.457	44.390	46.113
20	Salzgitter ST Lesse	1.253	1.243	1.208	1.201	1.220	1.204	1.215	1.196
21	Salzgitter ST Lichtenberg	3.587	3.560	3.581	3.523	3.528	3.586	3.547	3.584
22	Salzgitter ST Lobmachersen	917	915	893	900	909	934	906	899
23	Salzgitter ST Ohlendorf	564	559	545	539	532	528	529	536
24	Salzgitter ST Osterlinde	454	442	433	437	452	436	439	455
25	Salzgitter ST Reppner	602	603	602	650	677	706	710	696
26	Salzgitter ST Ringelheim	1.990	1.971	2.005	1.993	1.974	1.981	2.009	2.017
27	Salzgitter ST Salder	1.641	1.591	1.582	1.568	1.567	1.569	1.574	1.549
28	Salzgitter ST Sauingen	496	501	499	493	475	478	465	454
29	Salzgitter ST Thiede	10.937	10.849	10.828	10.879	10.881	10.973	11.164	11.284
30	Salzgitter ST Üfingen	918	891	891	905	864	852	857	842
31	Salzgitter ST Watenstedt	510	473	461	448	441	411	413	399
	Stadt Salzgitter	108.174	106.945	106.225	105.691	105.695	106.341	108.502	111.131

¹⁰ Wohnberechtigte Bevölkerung (einschließlich Bevölkerung mit Nebenwohnung)

2.2.1.11 Einwohner – 2017 bis 2018¹¹

Quelle: Stadt Salzgitter; Referat für Wirtschafts- und Europaangelegenheiten

Nr	Stadtteil	2017	2018
1	Salzgitter ST Bad	22.411	22.384
2	Salzgitter ST Barum	740	752
3	Salzgitter ST Beddingen	470	453
4	Salzgitter ST Beinum	523	523
5	Salzgitter ST Bleckenstedt	656	658
6	Salzgitter ST Bruchmachersen	845	832
7	Salzgitter ST Calbecht	325	326
8	Salzgitter ST Drütte	425	423
9	Salzgitter ST Engelnstedt	807	793
10	Salzgitter ST Engerode	247	250
11	Salzgitter ST Flachstöckheim	1.074	1.081
12	Salzgitter ST Gebhardshagen	7.391	7.454
13	Salzgitter ST Gitter	816	838
14	Salzgitter ST Groß Mahner	586	579
15	Salzgitter ST Hallendorf	1.677	1.731
16	Salzgitter ST Heerte	1.148	1.103
17	Salzgitter ST Hohenrode	189	194
18	Salzgitter ST Immendorf	439	447
19	Salzgitter ST Lebenstedt	47.060	47.327
20	Salzgitter ST Lesse	1.207	1.178
21	Salzgitter ST Lichtenberg	3.573	3.529
22	Salzgitter ST Lobmachersen	877	879
23	Salzgitter ST Ohlendorf	524	538
24	Salzgitter ST Osterlinde	446	431
25	Salzgitter ST Reppner	682	689
26	Salzgitter ST Ringelheim	2.076	2.053
27	Salzgitter ST Salder	1.529	1.518
28	Salzgitter ST Sauingen	460	460
29	Salzgitter ST Thiede	11.472	11.557
30	Salzgitter ST Üfingen	872	876
31	Salzgitter ST Watenstedt	452	435
	Stadt Salzgitter	111.999	112.291

¹¹ Wohnberechtigte Bevölkerung (einschließlich Bevölkerung mit Nebenwohnung)

2.2.2 Ortschaften

2.2.2.1 Einwohner 1993 bis 2000¹²

Quelle: Stadt Salzgitter; Referat für Wirtschafts- und Europaangelegenheiten

Ortschaft/Stadtteil	1993	1994	1995	1996	1997	1998	1999	2000
Ortschaft Nord	53.892	53.995	53.602	53.241	52.315	52.074	51.766	51.514
Salzgitter ST Bruchmachersen	909	900	907	907	913	912	912	899
Salzgitter ST Engelnstedt	776	761	746	751	740	767	773	837
Salzgitter ST Lebenstedt	50.224	50.389	50.011	49.682	48.773	48.515	48.246	47.940
Salzgitter ST Salder	1.983	1.945	1.938	1.901	1.889	1.880	1.835	1.838
Ortschaft Nordost	11.910	12.113	12.315	12.443	12.531	12.623	12.575	12.679
Salzgitter ST Beddingen	539	563	556	555	545	547	534	530
Salzgitter ST Sauingen	576	572	567	574	535	547	546	536
Salzgitter ST Thiede	9.935	10.111	10.331	10.461	10.592	10.667	10.637	10.682
Salzgitter ST Üfingen	860	867	861	853	859	862	858	931
Ortschaft Nordwest	5.520	5.549	5.535	5.500	5.453	5.528	5.527	5.545
Salzgitter ST Lesse	1.324	1.363	1.329	1.330	1.318	1.327	1.317	1.310
Salzgitter ST Lichtenberg	3.206	3.215	3.257	3.233	3.193	3.261	3.277	3.238
Salzgitter ST Osterlinde	501	480	486	471	460	467	459	477
Salzgitter ST Reppner	489	491	463	466	482	473	474	520
Ortschaft Ost	4.731	4.662	4.485	4.424	4.293	4.300	4.242	4.217
Salzgitter ST Bleckenstedt	609	618	592	619	623	615	632	644
Salzgitter ST Drütte	413	414	418	424	443	462	457	469
Salzgitter ST Hallendorf	2.163	2.168	2.172	2.115	2.038	2.042	1.989	1.951
Salzgitter ST Immendorf	502	490	481	474	491	496	484	496
Salzgitter ST Watenstedt	1.044	972	822	792	698	685	680	657
Ortschaft Süd	29.056	29.078	29.282	29.096	28.933	28.780	28.664	28.501
Salzgitter ST Bad	25.356	25.355	25.611	25.404	25.166	25.081	24.868	24.608
Salzgitter ST Gitter	879	892	888	883	913	882	896	898
Salzgitter ST Groß Mähner	713	724	694	696	710	711	714	697
Salzgitter ST Hohenrode	252	244	247	231	236	223	217	219
Salzgitter ST Ringelheim	1.856	1.863	1.842	1.882	1.908	1.883	1.969	2.079
Ortschaft Südost	4.809	4.751	4.839	4.712	4.673	4.596	4.531	4.439
Salzgitter ST Barum	1.370	1.315	1.331	1.219	1.215	1.180	1.122	1.017
Salzgitter ST Beinum	618	599	624	629	610	631	637	637
Salzgitter ST Flachstöckheim	1.282	1.315	1.348	1.323	1.332	1.283	1.285	1.279
Salzgitter ST Lobmachersen	934	943	946	954	943	915	888	909
Salzgitter ST Ohlendorf	605	579	590	587	573	587	599	597
Ortschaft West	11.017	11.042	11.136	11.083	10.937	10.839	10.597	10.516
Salzgitter ST Calbecht	309	307	329	314	315	313	297	308
Salzgitter ST Engerode	283	292	299	301	281	268	263	277
Salzgitter ST Gebhardshagen	8.646	8.640	8.679	8.764	8.713	8.751	8.602	8.498
Salzgitter ST Heerte	1.779	1.803	1.829	1.704	1.628	1.507	1.435	1.433
Stadt Salzgitter	120.935	121.190	121.194	120.499	119.135	118.740	117.902	117.411

¹² Wohnberechtigte Bevölkerung (einschließlich Bevölkerung mit Nebenwohnung)

2.2.2.2 Einwohner 2001 bis 2008¹³

Quelle: Stadt Salzgitter; Referat für Wirtschafts- und Europaangelegenheiten

Ortschaft/Stadtteil	2001	2002	2003	2004	2005	2006	2007	2008
Ortschaft Nord	51.122	50.469	49.634	48.968	48.439	48.148	47.487	47.012
Salzgitter ST Bruchmachersen	895	880	871	885	886	873	868	859
Salzgitter ST Engelnstedt	885	896	902	895	904	883	870	852
Salzgitter ST Lebenstedt	47.514	46.874	46.080	45.431	44.914	44.667	44.039	43.630
Salzgitter ST Salder	1.828	1.819	1.781	1.757	1.735	1.725	1.710	1.671
Ortschaft Nordost	12.999	13.066	13.042	13.034	13.036	12.960	12.863	12.858
Salzgitter ST Beddingen	514	516	485	511	530	533	547	530
Salzgitter ST Sauingen	528	519	516	507	500	503	490	491
Salzgitter ST Thiede	11.000	11.065	11.075	11.080	11.081	11.000	10.909	10.908
Salzgitter ST Üfingen	957	966	966	936	925	924	917	929
Ortschaft Nordwest	5.534	5.633	5.874	5.916	5.982	5.888	5.886	5.935
Salzgitter ST Lesse	1.309	1.320	1.330	1.330	1.324	1.292	1.290	1.286
Salzgitter ST Lichtenberg	3.237	3.296	3.535	3.580	3.641	3.611	3.598	3.615
Salzgitter ST Osterlinde	465	466	468	461	468	463	468	449
Salzgitter ST Reppner	523	551	541	545	549	522	530	585
Ortschaft Ost	4.168	4.137	4.150	4.160	4.127	4.058	3.984	3.895
Salzgitter ST Bleckenstedt	640	652	686	726	728	719	716	717
Salzgitter ST Drütte	491	486	488	490	476	470	458	456
Salzgitter ST Hallendorf	1.910	1.868	1.864	1.845	1.817	1.753	1.736	1.686
Salzgitter ST Immendorf	486	484	488	483	489	487	470	476
Salzgitter ST Watenstedt	641	647	624	616	617	629	604	560
Ortschaft Süd	28.379	28.167	27.633	27.316	26.945	26.588	26.235	26.026
Salzgitter ST Bad	24.440	24.243	23.767	23.502	23.173	22.824	22.485	22.274
Salzgitter ST Gitter	896	902	903	862	845	853	848	874
Salzgitter ST Groß Mahner	715	708	713	692	690	695	672	654
Salzgitter ST Hohenrode	211	201	194	196	198	190	194	190
Salzgitter ST Ringelheim	2.117	2.113	2.056	2.064	2.039	2.026	2.036	2.034
Ortschaft Südost	4.414	4.402	4.330	4.251	4.236	4.192	4.125	4.022
Salzgitter ST Barum	1.038	1.045	986	951	969	962	906	852
Salzgitter ST Beinum	623	619	611	610	607	591	585	571
Salzgitter ST Flachstökheim	1.245	1.211	1.221	1.201	1.180	1.151	1.133	1.111
Salzgitter ST Lobmachersen	911	909	894	885	875	904	912	921
Salzgitter ST Ohlendorf	597	618	618	604	605	584	589	567
Ortschaft West	10.479	10.469	10.323	10.301	10.142	9.968	9.791	9.633
Salzgitter ST Calbecht	308	320	325	320	311	307	310	304
Salzgitter ST Engerode	275	280	293	287	295	282	285	271
Salzgitter ST Gebhardshagen	8.441	8.450	8.391	8.374	8.281	8.207	8.069	8.017
Salzgitter ST Heerte	1.455	1.419	1.314	1.320	1.255	1.172	1.127	1.041
Stadt Salzgitter	117.095	116.343	114.986	113.946	112.907	111.802	110.371	109.381

¹³ Wohnberechtigte Bevölkerung (einschließlich Bevölkerung mit Nebenwohnung)

2.2.2.3 Einwohner 2009 bis 2016¹⁴

Quelle: Stadt Salzgitter; Referat für Wirtschafts- und Europaangelegenheiten

Ortschaft/Stadtteil	2009	2010	2011	2012	2013	2014	2015	2016
Ortschaft Nord	46.485	46.236	46.057	45.919	46.121	46.690	47.649	49.327
Salzgitter ST Bruchmachersen	855	828	860	851	833	815	851	840
Salzgitter ST Engelnstedt	844	866	870	862	862	849	834	825
Salzgitter ST Lebenstedt	43.145	42.951	42.745	42.638	42.859	43.457	44.390	46.113
Salzgitter ST Salder	1.641	1.591	1.582	1.568	1.567	1.569	1.574	1.549
Ortschaft Nordost	12.868	12.732	12.693	12.762	12.687	12.757	12.959	13.050
Salzgitter ST Beddingen	517	491	475	485	467	454	473	470
Salzgitter ST Sauingen	496	501	499	493	475	478	465	454
Salzgitter ST Thiede	10.937	10.849	10.828	10.879	10.881	10.973	11.164	11.284
Salzgitter ST Üfingen	918	891	891	905	864	852	857	842
Ortschaft Nordwest	5.896	5.848	5.824	5.811	5.877	5.932	5.911	5.931
Salzgitter ST Lesse	1.253	1.243	1.208	1.201	1.220	1.204	1.215	1.196
Salzgitter ST Lichtenberg	3.587	3.560	3.581	3.523	3.528	3.586	3.547	3.584
Salzgitter ST Osterlinde	454	442	433	437	452	436	439	455
Salzgitter ST Reppner	602	603	602	650	677	706	710	696
Ortschaft Ost	3.830	3.694	3.622	3.609	3.618	3.546	3.543	3.647
Salzgitter ST Bleckenstedt	719	692	702	720	701	686	684	690
Salzgitter ST Drütte	459	447	439	430	425	418	420	433
Salzgitter ST Hallendorf	1.673	1.610	1.581	1.552	1.599	1.593	1.583	1.683
Salzgitter ST Immendorf	469	472	439	459	452	438	443	442
Salzgitter ST Watenstedt	510	473	461	448	441	411	413	399
Ortschaft Süd	25.790	25.321	25.137	24.868	24.751	24.828	25.567	26.075
Salzgitter ST Bad	22.139	21.710	21.498	21.229	21.170	21.241	21.972	22.476
Salzgitter ST Gitter	816	816	820	852	818	820	824	827
Salzgitter ST Groß Mahner	647	628	616	609	601	592	581	570
Salzgitter ST Hohenrode	198	196	198	185	188	194	181	185
Salzgitter ST Ringelheim	1.990	1.971	2.005	1.993	1.974	1.981	2.009	2.017
Ortschaft Südost	3.974	3.928	3.837	3.796	3.783	3.826	3.765	3.794
Salzgitter ST Barum	821	823	813	817	788	766	755	764
Salzgitter ST Beinum	576	564	552	524	507	528	521	525
Salzgitter ST Flachstökheim	1.096	1.067	1.034	1.016	1.047	1.070	1.054	1.070
Salzgitter ST Lobmachersen	917	915	893	900	909	934	906	899
Salzgitter ST Ohlendorf	564	559	545	539	532	528	529	536
Ortschaft West	9.331	9.186	9.055	8.926	8.858	8.762	9.108	9.307
Salzgitter ST Calbecht	311	302	314	308	331	328	327	334
Salzgitter ST Engerode	276	280	274	273	270	254	259	243
Salzgitter ST Gebhardshagen	7.736	7.556	7.418	7.294	7.175	7.066	7.285	7.434
Salzgitter ST Heerte	1.008	1.048	1.049	1.051	1.082	1.114	1.237	1.296
Stadt Salzgitter	108.174	106.945	106.225	105.691	105.695	106.341	108.502	111.131

¹⁴ Wohnberechtigte Bevölkerung (einschließlich Bevölkerung mit Nebenwohnung)

2.2.2.4 Einwohner 2017 bis 2018¹⁵

Quelle: Stadt Salzgitter; Referat für Wirtschafts- und Europaangelegenheiten

Ortschaft/Stadteil	2017	2018
Ortschaft Nord	50.241	50.470
Salzgitter ST Bruchmachersen	845	832
Salzgitter ST Engelnstedt	807	793
Salzgitter ST Lebenstedt	47.060	47.327
Salzgitter ST Salder	1.529	1.518
Ortschaft Nordost	13.274	13.346
Salzgitter ST Beddingen	470	453
Salzgitter ST Sauingen	460	460
Salzgitter ST Thiede	11.472	11.557
Salzgitter ST Üfingen	872	876
Ortschaft Nordwest	5.908	5.827
Salzgitter ST Lesse	1.207	1.178
Salzgitter ST Lichtenberg	3.573	3.529
Salzgitter ST Osterlinde	446	431
Salzgitter ST Reppner	682	689
Ortschaft Ost	3.649	3.694
Salzgitter ST Bleckenstedt	656	658
Salzgitter ST Drütte	425	423
Salzgitter ST Hallendorf	1.677	1.731
Salzgitter ST Immendorf	439	447
Salzgitter ST Watenstedt	452	435
Ortschaft Süd	26.078	26.048
Salzgitter ST Bad	22.411	22.384
Salzgitter ST Gitter	816	838
Salzgitter ST Groß Mahner	586	579
Salzgitter ST Hohenrode	189	194
Salzgitter ST Ringelheim	2.076	2.053
Ortschaft Südost	3.738	3.773
Salzgitter ST Barum	740	752
Salzgitter ST Beinum	523	523
Salzgitter ST Flachstöckheim	1.074	1.081
Salzgitter ST Lobmachersen	877	879
Salzgitter ST Ohlendorf	524	538
Ortschaft West	9.111	9.133
Salzgitter ST Calbecht	325	326
Salzgitter ST Engerode	247	250
Salzgitter ST Gebhardshagen	7.391	7.454
Salzgitter ST Heerte	1.148	1.103
Stadt Salzgitter	111.999	112.291

¹⁵ Wohnberechtigte Bevölkerung (einschließlich Bevölkerung mit Nebenwohnung)

2.2.3 Gesamtes Stadtgebiet 1990 bis 2018

Quelle: Stadt Salzgitter; Referat für Wirtschafts- und Europaangelegenheiten

Jahr Stand: 31. 12	Wohnbe- rechtigte Bevölkerung gesamt	Bevölkerung am Ort der Hauptwohnung		Bevölkerung mit Nebenwohnung		Wohnberechtigte Bevölkerung			
		gesamt	v.H. Bv. gesamt	gesamt	v.H. Bv. gesamt	davon Ausländer		davon Deutsche	
		gesamt	v.H. Bv. gesamt	gesamt	v.H. Bv. gesamt	gesamt	v.H. Bv. gesamt	gesamt	v.H. Bv. gesamt
1990	117.073	113.872	97,3%	3.201	2,7%	9.822	8,4%	107.251	91,6%
1991	118.204	114.632	97,0%	3.572	3,0%	10.469	8,9%	107.735	91,1%
1992	119.904	116.177	96,9%	3.727	3,1%	11.842	9,9%	108.062	90,1%
1993	120.935	117.020	96,8%	3.915	3,2%	12.012	9,9%	108.923	90,1%
1994	121.190	117.083	96,6%	4.107	3,4%	12.150	10,0%	109.040	90,0%
1995	121.194	116.955	96,5%	4.239	3,5%	12.277	10,1%	108.917	89,9%
1996	120.499	116.135	96,4%	4.364	3,6%	12.175	10,1%	108.324	89,9%
1997	119.135	114.654	96,2%	4.481	3,8%	11.888	10,0%	107.247	90,0%
1998	118.740	113.271	95,4%	5.469	4,6%	11.153	9,4%	107.587	90,6%
1999	117.902	112.318	95,3%	5.584	4,7%	11.225	9,5%	106.677	90,5%
2000	117.411	111.714	95,1%	5.697	4,9%	11.285	9,6%	106.126	90,4%
2001	117.095	111.269	95,0%	5.826	5,0%	11.066	9,5%	106.029	90,5%
2002	116.343	110.334	94,8%	6.009	5,2%	10.807	9,3%	105.536	90,7%
2003	114.986	109.348	95,1%	5.638	4,9%	10.524	9,2%	104.462	90,8%
2004	113.946	108.286	95,0%	5.660	5,0%	10.246	9,0%	103.700	91,0%
2005	112.907	107.166	94,9%	5.741	5,1%	10.291	9,1%	102.616	90,9%
2006	111.802	106.077	94,9%	5.725	5,1%	10.033	9,0%	101.769	91,0%
2007	110.371	104.637	94,8%	5.734	5,2%	9.831	8,9%	100.540	91,1%
2008	109.381	103.662	94,8%	5.719	5,2%	9.836	9,0%	99.545	91,0%
2009	108.174	102.625	94,9%	5.549	5,1%	9.610	8,9%	98.564	91,1%
2010	106.945	101.516	94,9%	5.429	5,1%	9.435	8,8%	97.510	91,2%
2011	106.225	100.877	95,0%	5.348	5,0%	9.482	8,9%	96.743	91,1%
2012	105.691	100.385	95,0%	5.306	5,0%	9.605	9,1%	96.086	90,9%
2013	105.695	100.445	95,0%	5.250	5,0%	10.103	9,6%	95.592	90,4%
2014	106.341	101.214	95,2%	5.127	4,8%	11.219	10,6%	95.122	89,4%
2015	108.502	103.399	95,3%	5.103	4,7%	13.572	12,5%	94.930	87,5%
2016	111.131	106.104	95,5%	5.027	4,5%	16.735	15,1%	94.396	84,9%
2017	111.999	107.014	95,5%	4.985	4,5%	18.498	16,5%	93.501	83,5%
2018	112.291	107.427	95,7%	4.864	4,3%	19.667	17,5%	92.624	82,5%

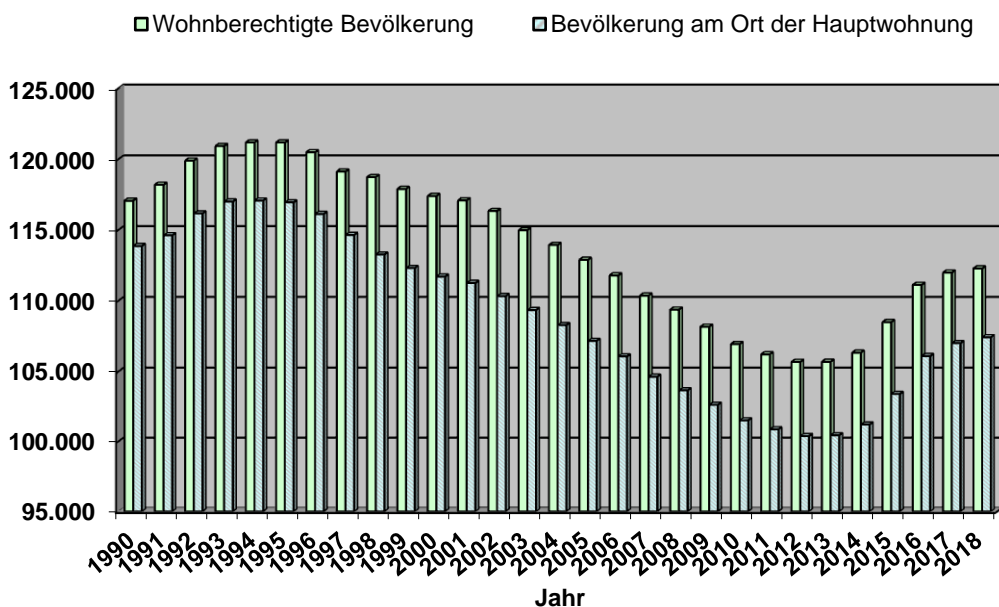

2.3 Wohnberechtigte Bevölkerung 2018

2.3.1 Deutsche und Ausländer nach Ortschaften¹⁶

Quelle: Stadt Salzgitter; Referat für Wirtschafts- und Europaangelegenheiten

Ortschaft/Stadtteil	Bevölkerung			Deutsche			Ausländer		
	gesamt	männlich	w eiblich	gesamt	männlich	w eiblich	gesamt	männlich	w eiblich
Ortschaft Nord	50.470	25.373	25.097	37.620	18.526	19.094	12.850	6.847	6.003
Salzgitter ST Bruchmachersen	832	407	425	808	397	411	24	10	14
Salzgitter ST Engelstedt	793	391	402	767	382	385	26	9	17
Salzgitter ST Lebenstedt	47.327	23.823	23.504	34.607	17.030	17.577	12.720	6.793	5.927
Salzgitter ST Salder	1.518	752	766	1.438	717	721	80	35	45
Ortschaft Nordost	13.346	6.717	6.629	11.726	5.847	5.879	1.620	870	750
Salzgitter ST Beddingen	453	237	216	410	214	196	43	23	20
Salzgitter ST Sauingen	460	227	233	451	223	228	9	4	5
Salzgitter ST Thiede	11.557	5.816	5.741	10.019	4.996	5.023	1.538	820	718
Salzgitter ST Üfingen	876	437	439	846	414	432	30	23	7
Ortschaft Nordwest	5.827	2.907	2.920	5.632	2.806	2.826	195	101	94
Salzgitter ST Lesse	1.178	572	606	1.161	565	596	17	7	10
Salzgitter ST Lichtenberg	3.529	1.768	1.761	3.412	1.707	1.705	117	61	56
Salzgitter ST Osterlinde	431	215	216	409	205	204	22	10	12
Salzgitter ST Reppner	689	352	337	650	329	321	39	23	16
Ortschaft Ost	3.694	1.978	1.716	2.955	1.530	1.425	739	448	291
Salzgitter ST Bleckenstedt	658	335	323	624	319	305	34	16	18
Salzgitter ST Drütte	423	219	204	385	193	192	38	26	12
Salzgitter ST Hallendorf	1.731	945	786	1.305	680	625	426	265	161
Salzgitter ST Immendorf	447	235	212	361	185	176	86	50	36
Salzgitter ST Watenstedt	435	244	191	280	153	127	155	91	64
Ortschaft Süd	26.048	12.993	13.055	22.755	11.180	11.575	3.293	1.813	1.480
Salzgitter ST Bad	22.384	11.094	11.290	19.202	9.339	9.863	3.182	1.755	1.427
Salzgitter ST Gitter	838	451	387	794	422	372	44	29	15
Salzgitter ST Groß Mahner	579	293	286	567	289	278	12	4	8
Salzgitter ST Hohenrode	194	98	96	192	97	95	2	1	1
Salzgitter ST Ringelheim	2.053	1.057	996	2.000	1.033	967	53	24	29
Ortschaft Südost	3.773	1.903	1.870	3.571	1.800	1.771	202	103	99
Salzgitter ST Barum	752	389	363	669	348	321	83	41	42
Salzgitter ST Beinum	523	258	265	505	248	257	18	10	8
Salzgitter ST Flachstöckheim	1.081	538	543	1.034	516	518	47	22	25
Salzgitter ST Lobmachersen	879	435	444	861	427	434	18	8	10
Salzgitter ST Ohlendorf	538	283	255	502	261	241	36	22	14
Ortschaft West	9.133	4.575	4.558	8.365	4.109	4.256	768	466	302
Salzgitter ST Calbecht	326	159	167	317	155	162	9	4	5
Salzgitter ST Engerode	250	140	110	233	126	107	17	14	3
Salzgitter ST Gebhardshagen	7.454	3.704	3.750	6.840	3.348	3.492	614	356	258
Salzgitter ST Heerte	1.103	572	531	975	480	495	128	92	36
Stadt Salzgitter	112.291	56.446	55.845	92.624	45.798	46.826	19.667	10.648	9.019

¹⁶ einschließlich Bevölkerung mit Nebenwohnung; Stand: 31.12.

2.3.2 Deutsche und Ausländer nach Stadtteilen¹⁷

Quelle: Stadt Salzgitter; Referat für Wirtschafts- und Europaangelegenheiten

Ortschaft/Stadteil	Bevölkerung			Deutsche			Ausländer		
	gesamt	männlich	w eiblich	gesamt	männlich	w eiblich	gesamt	männlich	w eiblich
Salzgitter ST Bad	22.384	11.094	11.290	19.202	9.339	9.863	3.182	1.755	1.427
Salzgitter ST Barum	752	389	363	669	348	321	83	41	42
Salzgitter ST Beddingen	453	237	216	410	214	196	43	23	20
Salzgitter ST Beinum	523	258	265	505	248	257	18	10	8
Salzgitter ST Bleckenstedt	658	335	323	624	319	305	34	16	18
Salzgitter ST Bruchmachersen	832	407	425	808	397	411	24	10	14
Salzgitter ST Calbecht	326	159	167	317	155	162	9	4	5
Salzgitter ST Drütte	423	219	204	385	193	192	38	26	12
Salzgitter ST Engelnstedt	793	391	402	767	382	385	26	9	17
Salzgitter ST Engerode	250	140	110	233	126	107	17	14	3
Salzgitter ST Flachstückheim	1.081	538	543	1.034	516	518	47	22	25
Salzgitter ST Gebhardshagen	7.454	3.704	3.750	6.840	3.348	3.492	614	356	258
Salzgitter ST Gitter	838	451	387	794	422	372	44	29	15
Salzgitter ST Groß Mähner	579	293	286	567	289	278	12	4	8
Salzgitter ST Hallendorf	1.731	945	786	1.305	680	625	426	265	161
Salzgitter ST Heerte	1.103	572	531	975	480	495	128	92	36
Salzgitter ST Hohenrode	194	98	96	192	97	95	2	1	1
Salzgitter ST Immendorf	447	235	212	361	185	176	86	50	36
Salzgitter ST Lebenstedt	47.327	23.823	23.504	34.607	17.030	17.577	12.720	6.793	5.927
Salzgitter ST Lesse	1.178	572	606	1.161	565	596	17	7	10
Salzgitter ST Lichtenberg	3.529	1.768	1.761	3.412	1.707	1.705	117	61	56
Salzgitter ST Lobmachersen	879	435	444	861	427	434	18	8	10
Salzgitter ST Ohlendorf	538	283	255	502	261	241	36	22	14
Salzgitter ST Osterlinde	431	215	216	409	205	204	22	10	12
Salzgitter ST Reppner	689	352	337	650	329	321	39	23	16
Salzgitter ST Ringelheim	2.053	1.057	996	2.000	1.033	967	53	24	29
Salzgitter ST Salder	1.518	752	766	1.438	717	721	80	35	45
Salzgitter ST Sauingen	460	227	233	451	223	228	9	4	5
Salzgitter ST Thiede	11.557	5.816	5.741	10.019	4.996	5.023	1.538	820	718
Salzgitter ST Üfingen	876	437	439	846	414	432	30	23	7
Salzgitter ST Watenstedt	435	244	191	280	153	127	155	91	64
Stadt Salzgitter	112.291	56.446	55.845	92.624	45.798	46.826	19.667	10.648	9.019

¹⁷ einschließlich Bevölkerung mit Nebenwohnung; Stand: 31.12.

2.4 Bevölkerung am Ort der Hauptwohnung 2018

2.4.1 Einwohner nach Altersgruppen, Staatsangehörigkeit und Geschlecht¹⁸

Quelle: Stadt Salzgitter; Referat für Wirtschafts- und Europaangelegenheiten

Alter von ... bis unter ... Jahre	Einwohner				Deutsche				Ausländer			
	gesamt	v.H.	männlich	w eiblich	gesamt	v.H.	männlich	w eiblich	gesamt	v.H.	männlich	w eiblich
0 - 3	3.488	3,2%	1.806	1.682	2.547	2,9%	1.329	1.218	941	4,8%	477	464
3 - 6	3.139	2,9%	1.618	1.521	2.418	2,8%	1.254	1.164	721	3,7%	364	357
6 - 9	3.090	2,9%	1.602	1.488	2.372	2,7%	1.224	1.148	718	3,7%	378	340
9 - 12	3.055	2,8%	1.602	1.453	2.416	2,7%	1.268	1.148	639	3,3%	334	305
12 - 15	3.043	2,8%	1.638	1.405	2.463	2,8%	1.314	1.149	580	3,0%	324	256
15 - 18	3.138	2,9%	1.604	1.534	2.611	3,0%	1.310	1.301	527	2,7%	294	233
18 - 21	3.616	3,4%	1.895	1.721	2.789	3,2%	1.441	1.348	827	4,2%	454	373
21 - 24	3.864	3,6%	2.080	1.784	2.780	3,2%	1.456	1.324	1.084	5,5%	624	460
24 - 27	3.929	3,7%	2.097	1.832	2.718	3,1%	1.401	1.317	1.211	6,2%	696	515
27 - 30	4.009	3,7%	2.180	1.829	2.802	3,2%	1.472	1.330	1.207	6,2%	708	499
30 - 33	4.031	3,8%	2.124	1.907	2.781	3,2%	1.435	1.346	1.250	6,4%	689	561
33 - 36	3.740	3,5%	1.975	1.765	2.626	3,0%	1.345	1.281	1.114	5,7%	630	484
36 - 39	3.854	3,6%	1.999	1.855	2.746	3,1%	1.407	1.339	1.108	5,7%	592	516
39 - 42	3.628	3,4%	1.939	1.689	2.594	3,0%	1.369	1.225	1.034	5,3%	570	464
42 - 45	3.500	3,3%	1.802	1.698	2.464	2,8%	1.229	1.235	1.036	5,3%	573	463
45 - 48	3.768	3,5%	1.904	1.864	2.885	3,3%	1.431	1.454	883	4,5%	473	410
48 - 51	4.612	4,3%	2.291	2.321	3.776	4,3%	1.858	1.918	836	4,3%	433	403
51 - 54	4.998	4,7%	2.617	2.381	4.257	4,8%	2.212	2.045	741	3,8%	405	336
54 - 57	5.141	4,8%	2.621	2.520	4.556	5,2%	2.300	2.256	585	3,0%	321	264
57 - 60	4.768	4,4%	2.444	2.324	4.354	5,0%	2.213	2.141	414	2,1%	231	183
60 - 63	4.229	3,9%	2.069	2.160	3.944	4,5%	1.930	2.014	285	1,5%	139	146
63 - 66	3.946	3,7%	1.935	2.011	3.674	4,2%	1.805	1.869	272	1,4%	130	142
66 - 69	3.801	3,5%	1.781	2.020	3.492	4,0%	1.666	1.826	309	1,6%	115	194
69 - 72	3.428	3,2%	1.650	1.778	3.093	3,5%	1.503	1.590	335	1,7%	147	188
72 - 75	2.781	2,6%	1.283	1.498	2.478	2,8%	1.134	1.344	303	1,5%	149	154
75 - 78	3.126	2,9%	1.422	1.704	2.910	3,3%	1.312	1.598	216	1,1%	110	106
78 - 81	3.283	3,1%	1.443	1.840	3.093	3,5%	1.331	1.762	190	1,0%	112	78
81 - 84	2.585	2,4%	1.056	1.529	2.476	2,8%	988	1.488	109	0,6%	68	41
84 - 87	1.653	1,5%	647	1.006	1.598	1,8%	616	982	55	0,3%	31	24
87 - 90	1.151	1,1%	370	781	1.135	1,3%	362	773	16	0,1%	8	8
90 - 93	625	0,6%	175	450	611	0,7%	170	441	14	0,1%	5	9
93 - 96	272	0,3%	77	195	269	0,3%	76	193	3	0,0%	1	2
96 - 99	115	0,1%	17	98	114	0,1%	17	97	1	0,0%	-	1
99 - 102	16	0,0%	4	12	15	0,0%	4	11	1	0,0%	-	1
102 - 105	5	0,0%	-	5	5	0,0%	-	5	-	0,0%	-	-
Gesamt	107.427	100%	53.767	53.660	87.862	100%	43.182	44.680	19.565	100%	10.585	8.980

¹⁸ ohne Personen mit Nebenwohnung

2.4.2 Einwohner nach Altersjahren, Staatsangehörigkeit und Geschlecht / Teil 1¹⁹

Quelle: Stadt Salzgitter; Referat für Wirtschafts- und Europaangelegenheiten

Alter von ... bis unter ...	Einwohner				Deutsche				Ausländer			
	Jahre	gesamt	v.H.	männlich	w eiblich	gesamt	v.H.	männlich	w eiblich	gesamt	v.H.	männlich
0 - 1	1.152	1,1%	596	556	824	0,9%	428	396	328	1,7%	168	160
1 - 2	1.171	1,1%	593	578	862	1,0%	442	420	309	1,6%	151	158
2 - 3	1.165	1,1%	617	548	861	1,0%	459	402	304	1,6%	158	146
3 - 4	1.075	1,0%	552	523	823	0,9%	429	394	252	1,3%	123	129
4 - 5	1.063	1,0%	569	494	808	0,9%	438	370	255	1,3%	131	124
5 - 6	1.001	0,9%	497	504	787	0,9%	387	400	214	1,1%	110	104
6 - 7	1.028	1,0%	533	495	773	0,9%	413	360	255	1,3%	120	135
7 - 8	1.037	1,0%	532	505	801	0,9%	406	395	236	1,2%	126	110
8 - 9	1.025	1,0%	537	488	798	0,9%	405	393	227	1,2%	132	95
9 - 10	1.009	0,9%	543	466	778	0,9%	417	361	231	1,2%	126	105
10 - 11	1.022	1,0%	517	505	825	0,9%	415	410	197	1,0%	102	95
11 - 12	1.024	1,0%	542	482	813	0,9%	436	377	211	1,1%	106	105
12 - 13	1.017	0,9%	567	450	826	0,9%	455	371	191	1,0%	112	79
13 - 14	1.057	1,0%	546	511	855	1,0%	433	422	202	1,0%	113	89
14 - 15	969	0,9%	525	444	782	0,9%	426	356	187	1,0%	99	88
15 - 16	994	0,9%	481	513	796	0,9%	379	417	198	1,0%	102	96
16 - 17	1.074	1,0%	593	481	913	1,0%	495	418	161	0,8%	98	63
17 - 18	1.070	1,0%	530	540	902	1,0%	436	466	168	0,9%	94	74
18 - 19	1.199	1,1%	624	575	1.002	1,1%	523	479	197	1,0%	101	96
19 - 20	1.166	1,1%	621	545	866	1,0%	441	425	300	1,5%	180	120
20 - 21	1.251	1,2%	650	601	921	1,0%	477	444	330	1,7%	173	157
21 - 22	1.267	1,2%	693	574	942	1,1%	509	433	325	1,7%	184	141
22 - 23	1.366	1,3%	744	622	967	1,1%	505	462	399	2,0%	239	160
23 - 24	1.231	1,1%	643	588	871	1,0%	442	429	360	1,8%	201	159
24 - 25	1.293	1,2%	715	578	895	1,0%	489	406	398	2,0%	226	172
25 - 26	1.328	1,2%	706	622	943	1,1%	476	467	385	2,0%	230	155
26 - 27	1.308	1,2%	676	632	880	1,0%	436	444	428	2,2%	240	188
27 - 28	1.335	1,2%	726	609	917	1,0%	484	433	418	2,1%	242	176
28 - 29	1.376	1,3%	764	612	952	1,1%	512	440	424	2,2%	252	172
29 - 30	1.298	1,2%	690	608	933	1,1%	476	457	365	1,9%	214	151
30 - 31	1.390	1,3%	741	649	944	1,1%	497	447	446	2,3%	244	202
31 - 32	1.361	1,3%	727	634	931	1,1%	481	450	430	2,2%	246	184
32 - 33	1.280	1,2%	656	624	906	1,0%	457	449	374	1,9%	199	175
33 - 34	1.249	1,2%	677	572	866	1,0%	451	415	383	2,0%	226	157
34 - 35	1.236	1,2%	641	595	853	1,0%	433	420	383	2,0%	208	175
35 - 36	1.255	1,2%	657	598	907	1,0%	461	446	348	1,8%	196	152
36 - 37	1.249	1,2%	646	603	898	1,0%	455	443	351	1,8%	191	160
37 - 38	1.272	1,2%	652	620	914	1,0%	454	460	358	1,8%	198	160
38 - 39	1.333	1,2%	701	632	934	1,1%	498	436	399	2,0%	203	196
39 - 40	1.203	1,1%	627	576	878	1,0%	451	427	325	1,7%	176	149
40 - 41	1.203	1,1%	676	527	857	1,0%	476	381	346	1,8%	200	146
41 - 42	1.222	1,1%	636	586	859	1,0%	442	417	363	1,9%	194	169
42 - 43	1.140	1,1%	590	550	806	0,9%	404	402	334	1,7%	186	148
43 - 44	1.187	1,1%	595	592	839	1,0%	405	434	348	1,8%	190	158
44 - 45	1.173	1,1%	617	556	819	0,9%	420	399	354	1,8%	197	157
45 - 46	1.169	1,1%	583	586	878	1,0%	437	441	291	1,5%	146	145
46 - 47	1.230	1,1%	648	582	928	1,1%	476	452	302	1,5%	172	130
47 - 48	1.369	1,3%	673	696	1.079	1,2%	518	561	290	1,5%	155	135
48 - 49	1.463	1,4%	721	742	1.180	1,3%	571	609	283	1,4%	150	133
49 - 50	1.513	1,4%	763	750	1.245	1,4%	627	618	268	1,4%	136	132
50 - 51	1.636	1,5%	807	829	1.351	1,5%	660	691	285	1,5%	147	138
51 - 52	1.648	1,5%	871	777	1.390	1,6%	724	666	258	1,3%	147	111
52 - 53	1.684	1,6%	855	829	1.435	1,6%	726	709	249	1,3%	129	120
53 - 54	1.666	1,6%	891	775	1.432	1,6%	762	670	234	1,2%	129	105
Gesamt	107.427	100%	53.767	53.660	87.862	100%	43.182	44.680	19.565	100%	10.585	8.980

¹⁹ ohne Personen mit Nebenwohnung

2.4.3 Einwohner nach Altersjahren, Staatsangehörigkeit und Geschlecht / Teil 2²⁰

Quelle: Stadt Salzgitter; Referat für Wirtschafts- und Europaangelegenheiten

Alter von ... bis unter ... Jahre	Einwohner				Deutsche				Ausländer			
	gesamt	v.H.	männlich	w.eiblich	gesamt	v.H.	männlich	w.eiblich	gesamt	v.H.	männlich	w.eiblich
54 - 55	1.789	1,7%	917	872	1.561	1,8%	783	778	228	1,2%	134	94
55 - 56	1.666	1,6%	830	836	1.488	1,7%	745	743	178	0,9%	85	93
56 - 57	1.686	1,6%	874	812	1.507	1,7%	772	735	179	0,9%	102	77
57 - 58	1.602	1,5%	843	759	1.433	1,6%	743	690	169	0,9%	100	69
58 - 59	1.646	1,5%	846	800	1.506	1,7%	774	732	140	0,7%	72	68
59 - 60	1.520	1,4%	755	765	1.415	1,6%	696	719	105	0,5%	59	46
60 - 61	1.452	1,4%	718	734	1.361	1,5%	671	690	91	0,5%	47	44
61 - 62	1.408	1,3%	664	744	1.315	1,5%	624	691	93	0,5%	40	53
62 - 63	1.369	1,3%	687	682	1.268	1,4%	635	633	101	0,5%	52	49
63 - 64	1.344	1,3%	643	701	1.245	1,4%	587	658	99	0,5%	56	43
64 - 65	1.341	1,2%	673	668	1.254	1,4%	636	618	87	0,4%	37	50
65 - 66	1.261	1,2%	619	642	1.175	1,3%	582	593	86	0,4%	37	49
66 - 67	1.269	1,2%	587	682	1.180	1,3%	556	624	89	0,5%	31	58
67 - 68	1.339	1,2%	617	722	1.232	1,4%	581	651	107	0,5%	36	71
68 - 69	1.193	1,1%	577	616	1.080	1,2%	529	551	113	0,6%	48	65
69 - 70	1.190	1,1%	600	590	1.081	1,2%	555	526	109	0,6%	45	64
70 - 71	1.199	1,1%	563	636	1.087	1,2%	522	565	112	0,6%	41	71
71 - 72	1.039	1,0%	487	552	925	1,1%	426	499	114	0,6%	61	53
72 - 73	924	0,9%	446	478	824	0,9%	391	433	100	0,5%	55	45
73 - 74	824	0,8%	383	441	722	0,8%	332	390	102	0,5%	51	51
74 - 75	1.033	1,0%	454	579	932	1,1%	411	521	101	0,5%	43	58
75 - 76	1.028	1,0%	468	560	948	1,1%	433	515	80	0,4%	35	45
76 - 77	971	0,9%	441	530	892	1,0%	403	489	79	0,4%	38	41
77 - 78	1.127	1,0%	513	614	1.070	1,2%	476	594	57	0,3%	37	20
78 - 79	1.157	1,1%	503	654	1.092	1,2%	470	622	65	0,3%	33	32
79 - 80	1.108	1,0%	497	611	1.041	1,2%	455	586	67	0,3%	42	25
80 - 81	1.018	0,9%	443	575	960	1,1%	406	554	58	0,3%	37	21
81 - 82	928	0,9%	382	546	871	1,0%	350	521	57	0,3%	32	25
82 - 83	887	0,8%	355	532	862	1,0%	335	527	25	0,1%	20	5
83 - 84	770	0,7%	319	451	743	0,8%	303	440	27	0,1%	16	11
84 - 85	688	0,6%	276	412	665	0,8%	262	403	23	0,1%	14	9
85 - 86	484	0,5%	189	295	462	0,5%	176	286	22	0,1%	13	9
86 - 87	481	0,4%	182	299	471	0,5%	178	293	10	0,1%	4	6
87 - 88	440	0,4%	137	303	434	0,5%	132	302	6	0,0%	5	1
88 - 89	392	0,4%	124	268	388	0,4%	122	266	4	0,0%	2	2
89 - 90	319	0,3%	109	210	313	0,4%	108	205	6	0,0%	1	5
90 - 91	253	0,2%	77	176	249	0,3%	77	172	4	0,0%	-	4
91 - 92	199	0,2%	45	154	192	0,2%	42	150	7	0,0%	3	4
92 - 93	173	0,2%	53	120	170	0,2%	51	119	3	0,0%	2	1
93 - 94	139	0,1%	49	90	136	0,2%	48	88	3	0,0%	1	2
94 - 95	80	0,1%	21	59	80	0,1%	21	59	-	0,0%	-	-
95 - 96	53	0,0%	7	46	53	0,1%	7	46	-	0,0%	-	-
96 - 97	50	0,0%	10	40	50	0,1%	10	40	-	0,0%	-	-
97 - 98	40	0,0%	5	35	40	0,0%	5	35	-	0,0%	-	-
98 - 99	25	0,0%	2	23	24	0,0%	2	22	1	0,0%	-	1
99 - 100	9	0,0%	2	7	9	0,0%	2	7	-	0,0%	-	-
100 - 101	6	0,0%	2	4	5	0,0%	2	3	1	0,0%	-	1
101 - 102	1	0,0%	-	1	1	0,0%	-	1	-	0,0%	-	-
102 - 103	3	0,0%	-	3	3	0,0%	-	3	-	0,0%	-	-
103 - 104	-	0,0%	-	-	-	0,0%	-	-	-	0,0%	-	-
104 - 105	2	0,0%	-	2	2	0,0%	-	2	-	0,0%	-	-
105 - 106	-	0,0%	-	-	-	0,0%	-	-	-	0,0%	-	-
106 - 107	-	0,0%	-	-	-	0,0%	-	-	-	0,0%	-	-
107 - 108	-	0,0%	-	-	-	0,0%	-	-	-	0,0%	-	-
Gesamt	107.427	100%	53.767	53.660	87.862	100%	43.182	44.680	19.565	100%	10.585	8.980

²⁰ ohne Personen mit Nebenwohnung

2.4.4 Einwohner nach Altersgruppen, Ortschaften und Stadtteilen²¹

Quelle: Stadt Salzgitter; Referat für Wirtschafts- und Europaangelegenheiten

Ortschaft / Stadtteil	Einwohner										
	Alter von ... bis unter ...										
	Gesamt	0-3		3-6		6-18		18-65		65 und älter	
Anzahl		v.H	Anzahl	v.H	Anzahl	v.H	Anzahl	v.H	Anzahl	v.H	
Ortschaft Nord	48.605	1.812	3,7%	1.551	3,2%	5.832	12,0%	28.872	59,4%	10.538	21,7%
Salzgitter ST Bruchmachersen	773	19	2,5%	20	2,6%	74	9,6%	405	52,4%	255	33,0%
Salzgitter ST Engelnstedt	750	14	1,9%	12	1,6%	63	8,4%	458	61,1%	203	27,1%
Salzgitter ST Lebenstedt	45.654	1.740	3,8%	1.477	3,2%	5.578	12,2%	27.150	59,5%	9.709	21,3%
Salzgitter ST Salder	1.428	39	2,7%	42	2,9%	117	8,2%	859	60,2%	371	26,0%
Ortschaft Nordost	12.836	437	3,4%	361	2,8%	1.427	11,1%	7.780	60,6%	2.831	22,1%
Salzgitter ST Beddingen	433	11	2,5%	12	2,8%	58	13,4%	255	58,9%	97	22,4%
Salzgitter ST Sauingen	427	16	3,7%	11	2,6%	24	5,6%	236	55,3%	140	32,8%
Salzgitter ST Thiede	11.156	391	3,5%	316	2,8%	1.247	11,2%	6.779	60,8%	2.423	21,7%
Salzgitter ST Üfingen	820	19	2,3%	22	2,7%	98	12,0%	510	62,2%	171	20,9%
Ortschaft Nordwest	5.469	140	2,6%	134	2,5%	654	12,0%	3.318	60,7%	1.223	22,4%
Salzgitter ST Lesse	1.110	24	2,2%	33	3,0%	136	12,3%	662	59,6%	255	23,0%
Salzgitter ST Lichtenberg	3.307	86	2,6%	76	2,3%	373	11,3%	2.011	60,8%	761	23,0%
Salzgitter ST Osterlinde	398	13	3,3%	8	2,0%	41	10,3%	238	59,8%	98	24,6%
Salzgitter ST Reppner	654	17	2,6%	17	2,6%	104	15,9%	407	62,2%	109	16,7%
Ortschaft Ost	3.539	104	2,9%	88	2,5%	434	12,3%	2.267	64,1%	646	18,3%
Salzgitter ST Bleckenstedt	624	10	1,6%	12	1,9%	86	13,8%	395	63,3%	121	19,4%
Salzgitter ST Drütte	401	12	3,0%	7	1,7%	46	11,5%	257	64,1%	79	19,7%
Salzgitter ST Hallendorf	1.678	60	3,6%	53	3,2%	205	12,2%	1.058	63,1%	302	18,0%
Salzgitter ST Immendorf	418	7	1,7%	8	1,9%	36	8,6%	284	67,9%	83	19,9%
Salzgitter ST Watenstedt	418	15	3,6%	8	1,9%	61	14,6%	273	65,3%	61	14,6%
Ortschaft Süd	24.753	649	2,6%	693	2,8%	2.698	10,9%	14.572	58,9%	6.141	24,8%
Salzgitter ST Bad	21.289	550	2,6%	588	2,8%	2.304	10,8%	12.506	58,7%	5.341	25,1%
Salzgitter ST Gitter	778	20	2,6%	26	3,3%	96	12,3%	448	57,6%	188	24,2%
Salzgitter ST Groß Mahner	537	9	1,7%	10	1,9%	50	9,3%	306	57,0%	162	30,2%
Salzgitter ST Hohenrode	184	7	3,8%	6	3,3%	20	10,9%	104	56,5%	47	25,5%
Salzgitter ST Ringelheim	1.965	63	3,2%	63	3,2%	228	11,6%	1.208	61,5%	403	20,5%
Ortschaft Südost	3.592	104	2,9%	107	3,0%	428	11,9%	2.210	61,5%	743	20,7%
Salzgitter ST Barum	713	26	3,6%	17	2,4%	78	10,9%	441	61,9%	151	21,2%
Salzgitter ST Beinum	499	10	2,0%	14	2,8%	62	12,4%	311	62,3%	102	20,4%
Salzgitter ST Flachstöckheim	1.022	35	3,4%	33	3,2%	109	10,7%	617	60,4%	228	22,3%
Salzgitter ST Lobmachersen	844	22	2,6%	28	3,3%	103	12,2%	517	61,3%	174	20,6%
Salzgitter ST Ohlendorf	514	11	2,1%	15	2,9%	76	14,8%	324	63,0%	88	17,1%
Ortschaft West	8.633	242	2,8%	205	2,4%	853	9,9%	5.353	62,0%	1.980	22,9%
Salzgitter ST Calbecht	304	9	3,0%	9	3,0%	32	10,5%	197	64,8%	57	18,8%
Salzgitter ST Engerode	235	6	2,6%	7	3,0%	21	8,9%	145	61,7%	56	23,8%
Salzgitter ST Gebhardshagen	7.023	186	2,6%	153	2,2%	671	9,6%	4.358	62,1%	1.655	23,6%
Salzgitter ST Heerte	1.071	41	3,8%	36	3,4%	129	12,0%	653	61,0%	212	19,8%
Stadt Salzgitter	107.427	3.488	3,2%	3.139	2,9%	12.326	11,5%	64.372	59,9%	24.102	22,4%

²¹ ohne Personen mit Nebenwohnung

2.4.5 Einwohner nach Altersgruppen – graphische Übersicht Teil 1

Quelle: Stadt Salzgitter; Referat für Wirtschafts- und Europaangelegenheiten

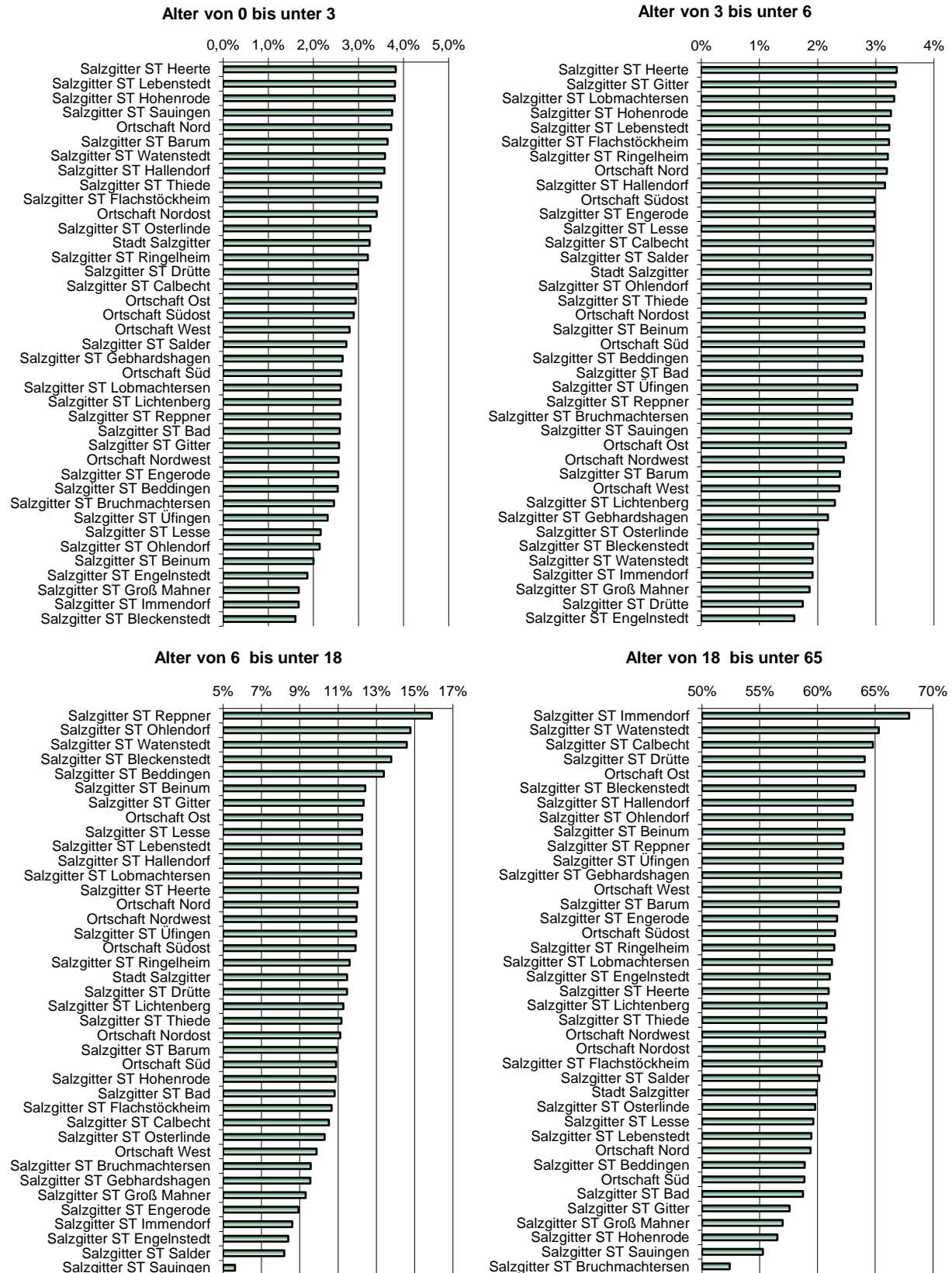

2.4.6 Einwohner nach Altersgruppen – graphische Übersicht Teil 2

Quelle: Stadt Salzgitter; Referat für Wirtschafts- und Europaangelegenheiten

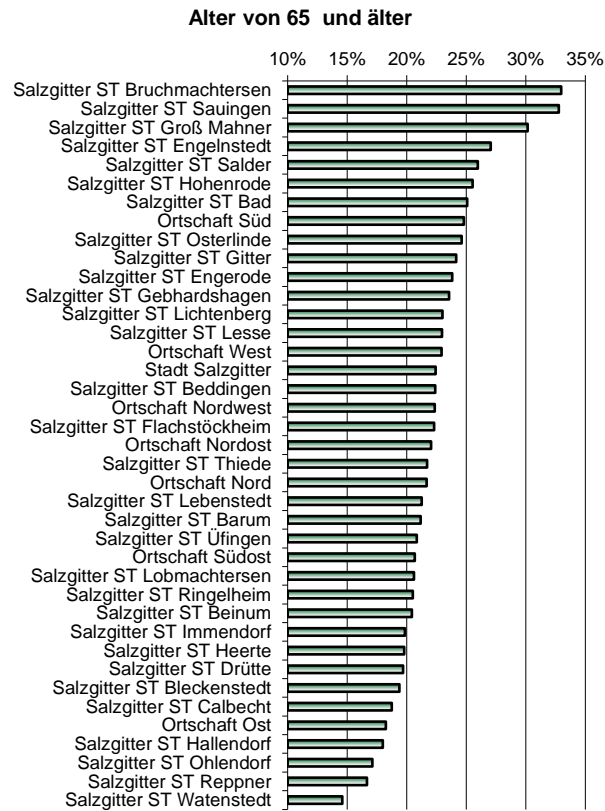

2.4.7 Einwohner nach Altersgruppen und Stadtteilen²²

Quelle: Stadt Salzgitter; Referat für Wirtschafts- und Europaangelegenheiten

Ortschaft / Stadtteil	Einwohner										
	Alter von ... bis unter ...										
	Gesamt	0-3		3-6		6-18		18-65		65 und älter	
Anzahl		v.H	Anzahl	v.H	Anzahl	v.H	Anzahl	v.H	Anzahl	v.H	
Salzgitter ST Bad	21.289	550	3%	588	3%	2.304	11%	12.506	59%	5.341	25%
Salzgitter ST Barum	713	26	4%	17	2%	78	11%	441	62%	151	21%
Salzgitter ST Beddingen	433	11	3%	12	3%	58	13%	255	59%	97	22%
Salzgitter ST Beinum	499	10	2%	14	3%	62	12%	311	62%	102	20%
Salzgitter ST Bleckenstedt	624	10	2%	12	2%	86	14%	395	63%	121	19%
Salzgitter ST Bruchmachersen	773	19	2%	20	3%	74	10%	405	52%	255	33%
Salzgitter ST Calbecht	304	9	3%	9	3%	32	11%	197	65%	57	19%
Salzgitter ST Drütte	401	12	3%	7	2%	46	11%	257	64%	79	20%
Salzgitter ST Engelnstedt	750	14	2%	12	2%	63	8%	458	61%	203	27%
Salzgitter ST Engerode	235	6	3%	7	3%	21	9%	145	62%	56	24%
Salzgitter ST Flachstökheim	1.022	35	3%	33	3%	109	11%	617	60%	228	22%
Salzgitter ST Gebhardshagen	7.023	186	3%	153	2%	671	10%	4.358	62%	1.655	24%
Salzgitter ST Gitter	778	20	3%	26	3%	96	12%	448	58%	188	24%
Salzgitter ST Groß Mähner	537	9	2%	10	2%	50	9%	306	57%	162	30%
Salzgitter ST Hallendorf	1.678	60	4%	53	3%	205	12%	1.058	63%	302	18%
Salzgitter ST Heerte	1.071	41	4%	36	3%	129	12%	653	61%	212	20%
Salzgitter ST Hohenrode	184	7	4%	6	3%	20	11%	104	57%	47	26%
Salzgitter ST Immendorf	418	7	2%	8	2%	36	9%	284	68%	83	20%
Salzgitter ST Lebenstedt	45.654	1.740	4%	1.477	3%	5.578	12%	27.150	59%	9.709	21%
Salzgitter ST Lesse	1.110	24	2%	33	3%	136	12%	662	60%	255	23%
Salzgitter ST Lichtenberg	3.307	86	3%	76	2%	373	11%	2.011	61%	761	23%
Salzgitter ST Lobmachersen	844	22	3%	28	3%	103	12%	517	61%	174	21%
Salzgitter ST Ohlendorf	514	11	2%	15	3%	76	15%	324	63%	88	17%
Salzgitter ST Osterlinde	398	13	3%	8	2%	41	10%	238	60%	98	25%
Salzgitter ST Reppner	654	17	3%	17	3%	104	16%	407	62%	109	17%
Salzgitter ST Ringelheim	1.965	63	3%	63	3%	228	12%	1.208	61%	403	21%
Salzgitter ST Salder	1.428	39	3%	42	3%	117	8%	859	60%	371	26%
Salzgitter ST Sauingen	427	16	4%	11	3%	24	6%	236	55%	140	33%
Salzgitter ST Thiede	11.156	391	4%	316	3%	1.247	11%	6.779	61%	2.423	22%
Salzgitter ST Üfingen	820	19	2%	22	3%	98	12%	510	62%	171	21%
Salzgitter ST Watenstedt	418	15	4%	8	2%	61	15%	273	65%	61	15%
Stadt Salzgitter	107.427	3.488	3%	3.139	3%	12.326	11%	64.372	60%	24.102	22%

²² ohne Personen mit Nebenwohnung

2.4.8 Ausländer nach Altersgruppen und Ortschaften²³

Quelle: Stadt Salzgitter; Referat für Wirtschafts- und Europaangelegenheiten

Ortschaft / Stadtteil	Ausländer										
	Alter von ... bis unter ...										
	Gesamt	0-3		3-6		6-18		18-65		65 und älter	
Anzahl		v.H	Anzahl	v.H	Anzahl	v.H	Anzahl	v.H	Anzahl	v.H	
Ortschaft Nord	12.794	696	5,4%	506	4,0%	1.792	14,0%	8.833	69,0%	967	7,6%
Ortschaft Nordost	1.608	55	3,4%	44	2,7%	138	8,6%	1.192	74,1%	179	11,1%
Ortschaft Nordwest	191	1	0,5%	2	1,0%	9	4,7%	155	81,2%	24	12,6%
Ortschaft Ost	732	27	3,7%	24	3,3%	43	5,9%	568	77,6%	70	9,6%
Ortschaft Süd	3.278	132	4,0%	125	3,8%	399	12,2%	2.315	70,6%	307	9,4%
Ortschaft Südost	201	5	2,5%	4	2,0%	17	8,5%	157	78,1%	18	9,0%
Ortschaft West	761	25	3,3%	16	2,1%	66	8,7%	581	76,3%	73	9,6%
Stadt Salzgitter	19.565	941	4,8%	721	3,7%	2.464	12,6%	13.801	70,5%	1.638	8,4%

²³ ohne Personen mit Nebenwohnung

2.4.9 Ausländer nach Altersgruppen und Stadtteilen²⁴

Quelle: Stadt Salzgitter; Referat für Wirtschafts- und Europaangelegenheiten

Ortschaft / Stadtteil	Ausländer										
	Alter von ... bis unter ...										
	Gesamt	0-3		3-6		6-18		18-65		65 - ..	
Anzahl		v.H	Anzahl	v.H	Anzahl	v.H	Anzahl	v.H	Anzahl	v.H	
Salzgitter ST Bad	3.167	130	4,1%	124	3,9%	391	12,3%	2.232	70,5%	290	9,2%
Salzgitter ST Barum	83	2	2,4%	3	3,6%	10	12,0%	60	72,3%	8	9,6%
Salzgitter ST Beddingen	42	-	0,0%	-	0,0%	1	2,4%	36	85,7%	5	11,9%
Salzgitter ST Beinum	18	-	0,0%	1	5,6%	1	5,6%	14	77,8%	2	11,1%
Salzgitter ST Bleckenstedt	34	1	2,9%	-	0,0%	1	2,9%	27	79,4%	5	14,7%
Salzgitter ST Bruchmachersen	24	-	0,0%	-	0,0%	1	4,2%	18	75,0%	5	20,8%
Salzgitter ST Calbecht	9	-	0,0%	-	0,0%	-	0,0%	9	100,0%	-	0,0%
Salzgitter ST Drütte	38	1	2,6%	1	2,6%	1	2,6%	29	76,3%	6	15,8%
Salzgitter ST Engelnstedt	26	-	0,0%	-	0,0%	-	0,0%	23	88,5%	3	11,5%
Salzgitter ST Engerode	16	-	0,0%	-	0,0%	-	0,0%	16	100,0%	-	0,0%
Salzgitter ST Flachstößheim	46	2	4,3%	-	0,0%	6	13,0%	35	76,1%	3	6,5%
Salzgitter ST Gebhardshagen	610	20	3,3%	15	2,5%	55	9,0%	456	74,8%	64	10,5%
Salzgitter ST Gitter	44	1	2,3%	1	2,3%	4	9,1%	35	79,5%	3	6,8%
Salzgitter ST Groß Mähner	12	-	0,0%	-	0,0%	-	0,0%	4	33,3%	8	66,7%
Salzgitter ST Hallendorf	425	18	4,2%	17	4,0%	24	5,6%	332	78,1%	34	8,0%
Salzgitter ST Heerte	126	5	4,0%	1	0,8%	11	8,7%	100	79,4%	9	7,1%
Salzgitter ST Hohenrode	2	-	0,0%	-	0,0%	-	0,0%	2	100,0%	-	0,0%
Salzgitter ST Immendorf	84	1	1,2%	1	1,2%	1	1,2%	71	84,5%	10	11,9%
Salzgitter ST Lebenstedt	12.664	696	5,5%	505	4,0%	1.786	14,1%	8.732	69,0%	945	7,5%
Salzgitter ST Lesse	16	-	0,0%	1	6,3%	1	6,3%	13	81,3%	1	6,3%
Salzgitter ST Lichtenberg	116	1	0,9%	1	0,9%	3	2,6%	92	79,3%	19	16,4%
Salzgitter ST Lobmachersen	18	-	0,0%	-	0,0%	-	0,0%	15	83,3%	3	16,7%
Salzgitter ST Ohlendorf	36	1	2,8%	-	0,0%	-	0,0%	33	91,7%	2	5,6%
Salzgitter ST Osterlinde	22	-	0,0%	-	0,0%	3	13,6%	19	86,4%	-	0,0%
Salzgitter ST Reppner	37	-	0,0%	-	0,0%	2	5,4%	31	83,8%	4	10,8%
Salzgitter ST Ringelheim	53	1	1,9%	-	0,0%	4	7,5%	42	79,2%	6	11,3%
Salzgitter ST Salder	80	-	0,0%	1	1,3%	5	6,3%	60	75,0%	14	17,5%
Salzgitter ST Sauingen	9	-	0,0%	-	0,0%	-	0,0%	5	55,6%	4	44,4%
Salzgitter ST Thiede	1.527	55	3,6%	42	2,8%	136	8,9%	1.127	73,8%	167	10,9%
Salzgitter ST Üfingen	30	-	0,0%	2	6,7%	1	3,3%	24	80,0%	3	10,0%
Salzgitter ST Watenstedt	151	6	4,0%	5	3,3%	16	10,6%	109	72,2%	15	9,9%
Stadt Salzgitter	19.565	941	4,8%	721	3,7%	2.464	12,6%	13.801	70,5%	1.638	8,4%

²⁴ ohne Personen mit Nebenwohnung

2.4.10 Ausländer nach Staatsangehörigkeit und Geschlecht / Teil 1

Quelle: Stadt Salzgitter; Referat für Wirtschafts- und Europaangelegenheiten

Staatsangehörigkeit	Ausländer									
	Männer		Frauen		Gesamt		Zu-/Abnahme gegenüber Vorjahr		Vorjahr	
	Anzahl	v.H.	Anzahl	v.H.	Anzahl	v.H.	Anzahl	v.H.	Anzahl	v.H.
albanisch	24	64,9%	13	35,1%	37	0,2%	5	15,6%	32	0,2%
bosnisch-herzegowinisch	154	56,0%	121	44,0%	275	1,4%	43	18,5%	232	1,3%
belgisch	9	60,0%	6	40,0%	15	0,1%	3	25,0%	12	0,1%
bulgarisch	468	55,5%	376	44,5%	844	4,3%	183	27,7%	661	3,6%
dänisch	4	50,0%	4	50,0%	8	0,0%	1	14,3%	7	0,0%
estnisch	1	11,1%	8	88,9%	9	0,0%	1	12,5%	8	0,0%
finnisch	-	0,0%	2	100,0%	2	0,0%	1	100,0%	1	0,0%
französisch	11	42,3%	15	57,7%	26	0,1%	-4	-13,3%	30	0,2%
kroatisch	124	59,0%	86	41,0%	210	1,1%	21	11%	189	1,0%
slowenisch	1	20,0%	4	80,0%	5	0,0%	-	0,0%	5	0,0%
von Serbien und Montenegro	11	57,9%	8	42,1%	19	0,1%	-6	-24,0%	25	0,1%
serbisch	2	66,7%	1	33,3%	3	0,0%	-	0,0%	3	0,0%
griechisch	95	54,0%	81	46,0%	176	0,9%	-14	-7,4%	190	1,0%
irisch	2	40,0%	3	60,0%	5	0,0%	-	0,0%	5	0,0%
isländisch	2	100,0%	-	0,0%	2	0,0%	-	0,0%	2	0,0%
italienisch	309	64,0%	174	36,0%	483	2,5%	4	0,8%	479	2,6%
lettisch	48	55,2%	39	44,8%	87	0,4%	17	24,3%	70	0,4%
montenegrinisch	33	52,4%	30	47,6%	63	0,3%	11	21,2%	52	0,3%
litauisch	74	47,1%	83	52,9%	157	0,8%	16	11,3%	141	0,8%
luxemburgisch	1	50,0%	1	50,0%	2	0,0%	-	0,0%	2	0,0%
mazedonisch	56	62,9%	33	37,1%	89	0,5%	8	9,9%	81	0,4%
moldauisch	10	45,5%	12	54,5%	22	0,1%	14	175,0%	8	0,0%
niederländisch	25	56,8%	19	43,2%	44	0,2%	-2	-4,3%	46	0,3%
norwegisch	-	0,0%	1	100,0%	1	0,0%	-	0,0%	1	0,0%
kosovarisch	117	49,4%	120	50,6%	237	1,2%	10	4,4%	227	1,2%
österreichisch	46	51,1%	44	48,9%	90	0,5%	2	2,3%	88	0,5%
polnisch	936	55,9%	737	44,1%	1.673	8,6%	4	0,2%	1.669	9,1%
portugiesisch	31	54,4%	26	45,6%	57	0,3%	4	7,5%	53	0,3%
rumänisch	949	57,8%	692	42,2%	1.641	8,4%	472	40,4%	1.169	6,4%
slowakisch	12	52,2%	11	47,8%	23	0,1%	1	4,5%	22	0,1%
schwedisch	3	30,0%	7	70,0%	10	0,1%	1	11,1%	9	0,0%
schweizerisch	5	55,6%	4	44,4%	9	0,0%	-5	-35,7%	14	0,1%
russisch	89	42,0%	123	58,0%	212	1,1%	6	2,9%	206	1,1%
spanisch	22	44,9%	27	55,1%	49	0,3%	9	22,5%	40	0,2%
türkisch	2.438	48,4%	2.597	51,6%	5.035	25,7%	-64	-1,3%	5.099	27,7%
tschechisch	24	49,0%	25	51,0%	49	0,3%	10	25,6%	39	0,2%
ungarisch	212	69,1%	95	30,9%	307	1,6%	12	4,1%	295	1,6%
ukrainisch	35	37,2%	59	62,8%	94	0,5%	2	2,2%	92	0,5%
britisch	29	56,9%	22	43,1%	51	0,3%	-3	-5,6%	54	0,3%
weißrussisch	1	6,7%	14	93,3%	15	0,1%	1	7,1%	14	0,1%
serbisch	191	62,2%	116	37,8%	307	1,6%	36	13,3%	271	1,5%
zyprisch	1	100,0%	-	0,0%	1	0,0%	-	0,0%	1	0,0%
algerisch	23	71,9%	9	28,1%	32	0,2%	-	0,0%	32	0,2%
eritreisch	2	100,0%	-	0,0%	2	0,0%	-	0,0%	2	0,0%
Gesamt	10.585	54,1%	8.980	45,9%	19.565	100%	1.172	6,4%	18.393	100%

2.4.11 Ausländer nach Staatsangehörigkeit und Geschlecht / Teil 2

Quelle: Stadt Salzgitter; Referat für Wirtschafts- und Europaangelegenheiten

Staatsangehörigkeit	Ausländer									
	Männer		Frauen		Gesamt		Zu-/Abnahme gegenüber Vorjahr		Vorjahr	
	Anzahl	v.H.	Anzahl	v.H.	Anzahl	v.H.	Anzahl	v.H.	Anzahl	v.H.
äthiopisch	-	0,0%	2	100,0%	2	0,0%	-	0,0%	2	0,0%
ivorisch	19	65,5%	10	34,5%	29	0,1%	4	16,0%	25	0,1%
nigerianisch	25	67,6%	12	32,4%	37	0,2%	8	27,6%	29	0,2%
simbabw isch	1	20,0%	4	80,0%	5	0,0%	1	25,0%	4	0,0%
gabunisch	1	100,0%	-	0,0%	1	0,0%	1	X	-	0,0%
gambisch	9	75,0%	3	25,0%	12	0,1%	-3	-20,0%	15	0,1%
ghanaisch	6	85,7%	1	14,3%	7	0,0%	2	40,0%	5	0,0%
kenianisch	1	8,3%	11	91,7%	12	0,1%	3	33,3%	9	0,0%
der Demokratischen Republik Kongo	1	100,0%	-	0,0%	1	0,0%	1	X	-	0,0%
liberianisch	2	40,0%	3	60,0%	5	0,0%	-	0,0%	5	0,0%
libysch	13	52,0%	12	48,0%	25	0,1%	1	4,2%	24	0,1%
malisch	4	80,0%	1	20,0%	5	0,0%	1	25,0%	4	0,0%
marokkanisch	10	62,5%	6	37,5%	16	0,1%	1	6,7%	15	0,1%
burkinisch	1	100,0%	-	0,0%	1	0,0%	-	0,0%	1	0,0%
guineisch	2	50,0%	2	50,0%	4	0,0%	1	33,3%	3	0,0%
kamerunisch	5	38,5%	8	61,5%	13	0,1%	4	44,4%	9	0,0%
südafrikanisch	1	100,0%	-	0,0%	1	0,0%	-	0,0%	1	0,0%
ruandisch	7	36,8%	12	63,2%	19	0,1%	8	72,7%	11	0,1%
senegalesisch	1	100,0%	-	0,0%	1	0,0%	1	X	-	0,0%
seychellisch	-	0,0%	1	100,0%	1	0,0%	-	0,0%	1	0,0%
somalisch	21	55,3%	17	44,7%	38	0,2%	-3	-7,3%	41	0,2%
sudanesisch	1	100,0%	-	0,0%	1	0,0%	-1	-50,0%	2	0,0%
sudanesisch	33	67,3%	16	32,7%	49	0,3%	3	6,5%	46	0,3%
südsudanesisch	2	100,0%	-	0,0%	2	0,0%	-2	-50,0%	4	0,0%
tansanisch	3	75,0%	1	25,0%	4	0,0%	4	X	-	0,0%
togoisch	-	0,0%	5	100,0%	5	0,0%	1	25,0%	4	0,0%
tschadisch	-	0,0%	1	100,0%	1	0,0%	-	0,0%	1	0,0%
tunesisch	55	49,5%	56	50,5%	111	0,6%	9	8,8%	102	0,6%
ugandisch	-	0,0%	1	100,0%	1	0,0%	-	0,0%	1	0,0%
ägyptisch	9	60,0%	6	40,0%	15	0,1%	2	15,4%	13	0,1%
burundisch	4	100,0%	-	0,0%	4	0,0%	-	0,0%	4	0,0%
sonstige afrikanische Staatsangehöri	3	100,0%	-	0,0%	3	0,0%	-	0,0%	3	0,0%
argentinisch	1	50,0%	1	50,0%	2	0,0%	-	0,0%	2	0,0%
brasilianisch	6	37,5%	10	62,5%	16	0,1%	-3	-15,8%	19	0,1%
chilenisch	1	100,0%	-	0,0%	1	0,0%	-	0,0%	1	0,0%
dominikanisch	3	42,9%	4	57,1%	7	0,0%	-1	-12,5%	8	0,0%
ecuadorianisch	1	16,7%	5	83,3%	6	0,0%	1	20,0%	5	0,0%
salvadorianisch	-	X	-	X	-	0,0%	-1	-100,0%	1	0,0%
haitianisch	-	0,0%	2	100,0%	2	0,0%	1	100,0%	1	0,0%
kanadisch	2	66,7%	1	33,3%	3	0,0%	-	0,0%	3	0,0%
kolumbianisch	2	33,3%	4	66,7%	6	0,0%	-	0,0%	6	0,0%
kubanisch	2	50,0%	2	50,0%	4	0,0%	-2	-33,3%	6	0,0%
mexikanisch	4	33,3%	8	66,7%	12	0,1%	2	20,0%	10	0,1%
paraguayisch	1	100,0%	-	0,0%	1	0,0%	1	X	-	0,0%
peruanisch	2	25,0%	6	75,0%	8	0,0%	-	0,0%	8	0,0%
Gesamt	10.585	54,1%	8.980	45,9%	19.565	100%	1.172	6,4%	18.393	100%

2.4.12 Ausländer nach Staatsangehörigkeit und Geschlecht / Teil 3

Quelle: Stadt Salzgitter; Referat für Wirtschafts- und Europaangelegenheiten

Staatsangehörigkeit	Ausländer									
	Männer		Frauen		Gesamt		Zu-/Abnahme gegenüber Vorjahr		Vorjahr	
	Anzahl	v.H.	Anzahl	v.H.	Anzahl	v.H.	Anzahl	v.H.	Anzahl	v.H.
amerikanisch	12	50,0%	12	50,0%	24	0,1%	-1	-4,0%	25	0,1%
von Trinidad und Tobago	-	0,0%	1	100,0%	1	0,0%	-	0,0%	1	0,0%
armenisch	9	60,0%	6	40,0%	15	0,1%	1	7,1%	14	0,1%
afghanisch	160	64,5%	88	35,5%	248	1,3%	-4	-1,6%	252	1,4%
aserbaidshani	4	33,3%	8	66,7%	12	0,1%	1	9,1%	11	0,1%
georgisch	6	54,5%	5	45,5%	11	0,1%	-3	-21,4%	14	0,1%
sri-lankisch	7	53,8%	6	46,2%	13	0,1%	1	8,3%	12	0,1%
vietnamesisch	48	57,1%	36	42,9%	84	0,4%	-2	-2,3%	86	0,5%
indisch	16	59,3%	11	40,7%	27	0,1%	5	22,7%	22	0,1%
indonesisch	5	38,5%	8	61,5%	13	0,1%	-	0,0%	13	0,1%
irakisch	175	55,9%	138	44,1%	313	1,6%	20	6,8%	293	1,6%
iranisch	46	75,4%	15	24,6%	61	0,3%	-3	-4,7%	64	0,3%
israelisch	1	33,3%	2	66,7%	3	0,0%	-	0,0%	3	0,0%
japanisch	3	60,0%	2	40,0%	5	0,0%	3	150,0%	2	0,0%
kasachisch	27	40,9%	39	59,1%	66	0,3%	-2	-2,9%	68	0,4%
jordanisch	12	48,0%	13	52,0%	25	0,1%	3	13,6%	22	0,1%
kambodschanisch	-	0,0%	1	100,0%	1	0,0%	1	X	-	0,0%
katarisch	-	0,0%	1	100,0%	1	0,0%	-	0,0%	1	0,0%
kuwaitisch	-	0,0%	1	100,0%	1	0,0%	-	0,0%	1	0,0%
kirgisisch	4	40,0%	6	60,0%	10	0,1%	-	0,0%	10	0,1%
libanesisch	121	56,8%	92	43,2%	213	1,1%	-15	-6,6%	228	1,2%
mongolisch	1	25,0%	3	75,0%	4	0,0%	1	33,3%	3	0,0%
nepalesisch	2	66,7%	1	33,3%	3	0,0%	-	0,0%	3	0,0%
ohne Bezeichnung	202	59,9%	135	40,1%	337	1,7%	15	4,7%	322	1,8%
bangladeschisch	1	100,0%	-	0,0%	1	0,0%	-	0,0%	1	0,0%
pakistanisch	25	83,3%	5	16,7%	30	0,2%	-	0,0%	30	0,2%
philippinisch	1	5,9%	16	94,1%	17	0,1%	3	21,4%	14	0,1%
der Republik Korea	-	0,0%	2	100,0%	2	0,0%	1	100,0%	1	0,0%
der Vereinigten Arabischen Emirate	-	X	-	X	-	0,0%	-1	-100,0%	1	0,0%
saudi-arabisch	3	60,0%	2	40,0%	5	0,0%	-	0,0%	5	0,0%
singapurisch	-	0,0%	1	100,0%	1	0,0%	-1	-50,0%	2	0,0%
syrisch	2.361	56,3%	1.834	43,7%	4.195	21,4%	177	4,4%	4.018	21,8%
thailändisch	3	5,8%	49	94,2%	52	0,3%	-	0,0%	52	0,3%
usbekisch	3	50,0%	3	50,0%	6	0,0%	-	0,0%	6	0,0%
chinesisch	21	41,2%	30	58,8%	51	0,3%	10	24,4%	41	0,2%
malaysisch	-	0,0%	2	100,0%	2	0,0%	-	0,0%	2	0,0%
sonstige asiatische Staatsangehörigk	1	50,0%	1	50,0%	2	0,0%	-3	-60,0%	5	0,0%
australisch	-	0,0%	2	100,0%	2	0,0%	1	100,0%	1	0,0%
neuseeländisch	-	0,0%	1	100,0%	1	0,0%	-	0,0%	1	0,0%
staatenlos	124	49,8%	125	50,2%	249	1,3%	-8	-3,1%	257	1,4%
ungeklärt	277	59,2%	191	40,8%	468	2,4%	125	36,4%	343	1,9%
ohne Angabe	9	69,2%	4	30,8%	13	0,1%	2	18,2%	11	0,1%
Gesamt	10.585	54,1%	8.980	45,9%	19.565	100%	1.172	6,4%	18.393	100%

2.4.13 Einwohner nach Familienstand, Ortschaften und Stadtteilen²⁵

Quelle: Stadt Salzgitter; Referat für Wirtschafts- und Europaangelegenheiten

Ortschaft / Stadtteil	Einwohner										
	gesamt	ledig		verheiratet		verwitwet		geschieden		unbekannt	
	Anzahl	Anzahl	v.H. ges.	Anzahl	v.H. ges.	Anzahl	v.H. ges.	Anzahl	v.H. ges.	Anzahl	v.H. ges.
Ortschaft Nord	48.605	18.430	37,9%	20.623	42,4%	3.788	7,8%	3.794	7,8%	1.970	4,1%
Salzgitter ST Bruchmachersen	773	235	30,4%	419	54,2%	73	9,4%	45	5,8%	1	0,1%
Salzgitter ST Engelnstedt	750	238	31,7%	398	53,1%	57	7,6%	57	7,6%	-	0,0%
Salzgitter ST Lebenstedt	45.654	17.478	38,3%	19.081	41,8%	3.543	7,8%	3.586	7,9%	1.966	4,3%
Salzgitter ST Salder	1.428	479	33,5%	725	50,8%	115	8,1%	106	7,4%	3	0,2%
Ortschaft Nordost	12.836	4.654	36,3%	6.068	47,3%	943	7,3%	922	7,2%	249	1,9%
Salzgitter ST Beddingen	433	173	40,0%	193	44,6%	30	6,9%	33	7,6%	4	0,9%
Salzgitter ST Sauingen	427	117	27,4%	234	54,8%	45	10,5%	31	7,3%	-	0,0%
Salzgitter ST Thiede	11.156	4.093	36,7%	5.212	46,7%	814	7,3%	803	7,2%	234	2,1%
Salzgitter ST Üfingen	820	271	33,0%	429	52,3%	54	6,6%	55	6,7%	11	1,3%
Ortschaft Nord west	5.469	1.938	35,4%	2.836	51,9%	367	6,7%	311	5,7%	17	0,3%
Salzgitter ST Lesse	1.110	411	37,0%	544	49,0%	92	8,3%	63	5,7%	-	0,0%
Salzgitter ST Lichtenberg	3.307	1.156	35,0%	1.721	52,0%	215	6,5%	204	6,2%	11	0,3%
Salzgitter ST Osterlinde	398	134	33,7%	213	53,5%	33	8,3%	13	3,3%	5	1,3%
Salzgitter ST Reppner	654	237	36,2%	358	54,7%	27	4,1%	31	4,7%	1	0,2%
Ortschaft Ost	3.539	1.359	38,4%	1.558	44,0%	230	6,5%	241	6,8%	151	4,3%
Salzgitter ST Bleckenstedt	624	231	37,0%	290	46,5%	52	8,3%	47	7,5%	4	0,6%
Salzgitter ST Drütte	401	151	37,7%	191	47,6%	26	6,5%	23	5,7%	10	2,5%
Salzgitter ST Hallendorf	1.678	659	39,3%	721	43,0%	99	5,9%	116	6,9%	83	4,9%
Salzgitter ST Immendorf	418	149	35,6%	186	44,5%	30	7,2%	37	8,9%	16	3,8%
Salzgitter ST Watenstedt	418	169	40,4%	170	40,7%	23	5,5%	18	4,3%	38	9,1%
Ortschaft Süd	24.753	9.496	38,4%	10.608	42,8%	2.189	8,8%	1.993	8,1%	467	1,9%
Salzgitter ST Bad	21.289	8.177	38,4%	8.952	42,0%	1.949	9,2%	1.763	8,3%	448	2,1%
Salzgitter ST Gitter	778	301	38,7%	360	46,3%	61	7,8%	45	5,9%	11	1,3%
Salzgitter ST Groß Mahner	537	184	34,3%	260	48,4%	44	8,2%	49	9,1%	-	0,0%
Salzgitter ST Hohenrode	184	60	32,6%	92	50,0%	11	6,0%	20	10,9%	1	0,5%
Salzgitter ST Ringelheim	1.965	774	39,4%	944	48,1%	124	6,3%	116	5,9%	7	0,4%
Ortschaft Südost	3.592	1.306	36,4%	1.774	49,4%	243	6,8%	242	6,7%	27	0,8%
Salzgitter ST Barum	713	279	39,1%	341	47,8%	47	6,6%	37	5,2%	9	1,3%
Salzgitter ST Beinum	499	171	34,3%	262	52,5%	33	6,6%	31	6,2%	2	0,4%
Salzgitter ST Flachstückheim	1.022	354	34,6%	492	48,1%	78	7,6%	93	9,1%	5	0,5%
Salzgitter ST Lobmachersen	844	295	35,0%	458	54,3%	46	5,5%	45	5,3%	-	0,0%
Salzgitter ST Ohlendorf	514	207	40,3%	221	43,0%	39	7,6%	36	7,0%	11	2,1%
Ortschaft West	8.633	3.263	37,8%	3.893	45,1%	655	7,6%	622	7,2%	200	2,3%
Salzgitter ST Calbecht	304	124	40,8%	146	48,0%	16	5,3%	18	5,9%	-	0,0%
Salzgitter ST Engerode	235	76	32,3%	133	56,6%	9	3,8%	10	4,3%	7	3,0%
Salzgitter ST Gebhardshagen	7.023	2.647	37,7%	3.140	44,7%	562	8,0%	536	7,6%	138	2,0%
Salzgitter ST Heerte	1.071	416	38,8%	474	44,3%	68	6,3%	58	5,4%	55	5,1%
Stadt Salzgitter	107.427	40.446	37,7%	47.360	44,1%	8.415	7,8%	8.125	7,6%	3.081	2,9%

²⁵ ohne Personen mit Nebenwohnung

2.4.14 Einwohner nach Familienstand und Stadtteilen²⁶

Quelle: Stadt Salzgitter; Referat für Wirtschafts- und Europaangelegenheiten

Ortschaft / Stadtteil	Einwohner										
	gesamt	ledig		verheiratet		verwitwet		geschieden		unbekannt	
	Anzahl	Anzahl	v.H. ges.	Anzahl	v.H. ges.	Anzahl	v.H. ges.	Anzahl	v.H. ges.	Anzahl	v.H. ges.
Salzgitter ST Bad	21.289	8.177	38%	8.952	42%	1.949	9%	1.763	8%	448	2%
Salzgitter ST Barum	713	279	39%	341	48%	47	7%	37	5%	9	1%
Salzgitter ST Beddingen	433	173	40%	193	45%	30	7%	33	8%	4	1%
Salzgitter ST Beinum	499	171	34%	262	53%	33	7%	31	6%	2	0%
Salzgitter ST Bleckenstedt	624	231	37%	290	46%	52	8%	47	8%	4	1%
Salzgitter ST Bruchmachersen	773	235	30%	419	54%	73	9%	45	6%	1	0%
Salzgitter ST Calbecht	304	124	41%	146	48%	16	5%	18	6%	-	0%
Salzgitter ST Drütte	401	151	38%	191	48%	26	6%	23	6%	10	2%
Salzgitter ST Engelnstedt	750	238	32%	398	53%	57	8%	57	8%	-	0%
Salzgitter ST Engerode	235	76	32%	133	57%	9	4%	10	4%	7	3%
Salzgitter ST Flachstöckheim	1.022	354	35%	492	48%	78	8%	93	9%	5	0%
Salzgitter ST Gebhardshagen	7.023	2.647	38%	3.140	45%	562	8%	536	8%	138	2%
Salzgitter ST Gitter	778	301	39%	360	46%	61	8%	45	6%	11	1%
Salzgitter ST Groß Mähner	537	184	34%	260	48%	44	8%	49	9%	-	0%
Salzgitter ST Hallendorf	1.678	659	39%	721	43%	99	6%	116	7%	83	5%
Salzgitter ST Heerte	1.071	416	39%	474	44%	68	6%	58	5%	55	5%
Salzgitter ST Hohenrode	184	60	33%	92	50%	11	6%	20	11%	1	1%
Salzgitter ST Immendorf	418	149	36%	186	44%	30	7%	37	9%	16	4%
Salzgitter ST Lebenstedt	45.654	17.478	38%	19.081	42%	3.543	8%	3.586	8%	1.966	4%
Salzgitter ST Lesse	1.110	411	37%	544	49%	92	8%	63	6%	-	0%
Salzgitter ST Lichtenberg	3.307	1.156	35%	1.721	52%	215	7%	204	6%	11	0%
Salzgitter ST Lobmachersen	844	295	35%	458	54%	46	5%	45	5%	-	0%
Salzgitter ST Ohlendorf	514	207	40%	221	43%	39	8%	36	7%	11	2%
Salzgitter ST Osterlinde	398	134	34%	213	54%	33	8%	13	3%	5	1%
Salzgitter ST Reppner	654	237	36%	358	55%	27	4%	31	5%	1	0%
Salzgitter ST Ringelheim	1.965	774	39%	944	48%	124	6%	116	6%	7	0%
Salzgitter ST Salder	1.428	479	34%	725	51%	115	8%	106	7%	3	0%
Salzgitter ST Sauingen	427	117	27%	234	55%	45	11%	31	7%	-	0%
Salzgitter ST Thiede	11.156	4.093	37%	5.212	47%	814	7%	803	7%	234	2%
Salzgitter ST Üfingen	820	271	33%	429	52%	54	7%	55	7%	11	1%
Salzgitter ST Watenstedt	418	169	40%	170	41%	23	6%	18	4%	38	9%
Stadt Salzgitter	107.427	40.446	38%	47.360	44%	8.415	8%	8.125	8%	3.081	3%

²⁶ ohne Personen mit Nebenwohnung

2.4.15 Einwohner nach Familienstand und Statistischen Bezirken / Teil 1²⁷

Quelle: Stadt Salzgitter; Referat für Wirtschafts- und Europaangelegenheiten

Stat. Bezirk Nr.	Stadtteil / Statistischer Bezirk	Einwohner											
		gesamt		ledig		verheiratet		verwitwet		geschieden		unbekannt	
		Anzahl	v.H. ges.	Anzahl	v.H. ges.	Anzahl	v.H. ges.	Anzahl	v.H. ges.	Anzahl	v.H. ges.	Anzahl	v.H. ges.
010	SZ-Bad / Wald- und Talsiedlung	1.471	485	33,0%	785	53,4%	128	8,7%	70	4,8%	3	0,2%	
011	SZ-Bad / Beamten und Bismarcksiedlung	781	234	30,0%	438	56,1%	70	9,0%	35	4,5%	4	0,5%	
012	SZ-Bad / Ostsiedlung	2.345	1.162	49,6%	663	28,3%	117	5,0%	222	9,5%	181	7,7%	
013	SZ-Bad / Fuchsberg	140	59	42,1%	54	38,6%	8	5,7%	14	10,0%	5	3,6%	
014	SZ-Bad / Westsiedlung	3.083	1.481	48,0%	1.028	33,3%	207	6,7%	243	7,9%	124	4,0%	
015	SZ-Bad / Kniestedt	755	309	40,9%	318	42,1%	42	5,6%	74	9,8%	12	1,6%	
016	SZ-Bad / Gittertor	449	171	38,1%	212	47,2%	32	7,1%	19	4,2%	15	3,3%	
017	SZ-Bad / Altstadt	1.615	590	36,5%	602	37,3%	230	14,2%	153	9,5%	40	2,5%	
018	SZ-Bad / S.M.A.G. Siedlung	1.562	494	31,6%	861	55,1%	110	7,0%	93	6,0%	4	0,3%	
019	SZ-Bad / Südsiedlung	2.683	936	34,9%	984	36,7%	450	16,8%	276	10,3%	37	1,3%	
020	SZ-Bad / Hasenspring	2.387	937	39,3%	908	38,0%	235	9,8%	287	12,0%	20	0,8%	
021	SZ-Bad / Salgenteich	4.018	1.319	32,8%	2.099	52,2%	320	8,0%	277	6,9%	3	0,1%	
010-021	SZ-Bad	21.289	8.177	38,4%	8.952	42,1%	1.949	9,2%	1.763	8,3%	448	2,1%	
026	Barum	713	279	39,1%	341	47,8%	47	6,6%	37	5,2%	9	1,3%	
027	Beddingen	433	173	40,0%	193	44,6%	30	6,9%	33	7,6%	4	0,9%	
028	Beinum	499	171	34,3%	262	52,5%	33	6,6%	31	6,2%	2	0,4%	
029	Bleckenstedt	624	231	37,0%	290	46,5%	52	8,3%	47	7,5%	4	0,6%	
030	Bruchmachtersen	773	235	30,4%	419	54,2%	73	9,4%	45	5,8%	1	0,1%	
031	Calbecht	304	124	40,8%	146	48,0%	16	5,3%	18	5,9%	-	0,0%	
032	Drütte	401	151	37,7%	191	47,6%	26	6,5%	23	5,7%	10	2,5%	
033	Engelnstedt	750	238	31,7%	398	53,1%	57	7,6%	57	7,6%	-	0,0%	
034	Engerode	235	76	32,3%	133	56,6%	9	3,8%	10	4,3%	7	3,0%	
035	Flachstöckheim	1.022	354	34,6%	492	48,1%	78	7,6%	93	9,1%	5	0,5%	
036	Gebhardshagen / Ortsmitte	1.106	423	38,2%	491	44,4%	82	7,4%	97	8,8%	13	1,2%	
037	Gebhardshagen / Altsiedlung	1.865	712	38,2%	786	42,1%	136	7,3%	146	7,8%	85	4,6%	
038	Gebhardshagen / Burgwall	807	296	36,6%	337	41,7%	75	9,3%	86	10,6%	13	1,7%	
039	Gebhardshagen / Sternwall	530	211	39,8%	200	37,7%	53	10,0%	49	9,2%	17	3,2%	
040	Gebhardshagen / Dorfrand Ost	946	378	40,0%	451	47,7%	69	7,3%	45	4,8%	3	0,3%	
041	Gebhardshagen / Saldersches Feld	1.769	627	35,4%	875	49,5%	147	8,3%	113	6,4%	7	0,4%	
036-041	Gebhardshagen	7.023	2.647	37,7%	3.140	44,7%	562	8,0%	536	7,6%	138	2,0%	
043	Gitter	778	301	38,7%	360	46,3%	61	7,9%	45	5,8%	11	1,3%	
044	Groß Mahner	537	184	34,3%	260	48,4%	44	8,2%	49	9,1%	-	0,0%	
045	Hallendorf	1.678	659	39,3%	721	43,0%	99	5,9%	116	6,9%	83	4,9%	
046	Heerte	1.071	416	38,8%	474	44,3%	68	6,3%	58	5,4%	55	5,1%	
047	Hohenrode	184	60	32,6%	92	50,0%	11	6,0%	20	10,9%	1	0,5%	
048	Immendorf	418	149	35,6%	186	44,5%	30	7,2%	37	8,9%	16	3,8%	
050	Lebenstedt / Abschnitt I	1.380	680	49,3%	439	31,8%	66	4,8%	110	8,0%	85	6,2%	
051	Lebenstedt / Abschnitt II	3.159	1.338	42,4%	1.218	38,6%	181	5,7%	303	9,6%	119	3,8%	
052	Lebenstedt / Abschnitt III	2.072	726	35,0%	855	41,3%	178	8,6%	200	9,7%	113	5,5%	
053	Lebenstedt / Abschnitt IV	2.304	841	36,5%	817	35,5%	263	11,4%	223	9,7%	160	6,9%	
054	Lebenstedt / Abschnitt V	4.579	1.897	41,4%	1.555	34,0%	268	5,9%	413	9,0%	446	9,7%	
055	Lebenstedt / Abschnitt VI	3.173	1.313	41,4%	1.107	34,9%	160	5,0%	252	7,9%	341	10,7%	
056	Lebenstedt / Abschnitt VII	3.320	1.309	39,4%	1.277	38,5%	320	9,6%	346	10,4%	68	2,0%	
057	Lebenstedt / Abschnitt VIII	2.950	997	33,8%	1.282	43,5%	336	11,4%	266	9,0%	69	2,3%	
058	Lebenstedt / Abschnitt IX	1.275	417	32,7%	638	50,0%	120	9,4%	83	6,5%	17	1,3%	
059	Lebenstedt / Abschnitt X	2.973	958	32,2%	1.367	46,0%	386	13,0%	239	8,0%	23	0,8%	
060	Lebenstedt / Alt	1.315	430	32,7%	585	44,5%	160	12,2%	125	9,5%	15	1,1%	
	Stadt Salzgitter	107.427	40.446	37,6%	47.360	44,1%	8.415	7,8%	8.125	7,6%	3.081	2,9%	

²⁷ ohne Personen mit Nebenwohnung

2.4.16 Einwohner nach Familienstand und Statistischen Bezirken / Teil 2²⁸

Quelle: Stadt Salzgitter; Referat für Wirtschafts- und Europaangelegenheiten

Stat. Bezirk Nr.	Stadtteil / Statistischer Bezirk	Einwohner											
		gesamt		ledig		verheiratet		verw it w et		geschieden		unbekannt	
		Anzahl	Anzahl	v.H.	Anzahl	v.H.	Anzahl	v.H.	Anzahl	v.H.	Anzahl	v.H.	
061	Lebenstedt / Krähenriede	4.532	1.526	33,7%	2.177	48,0%	391	8,6%	402	8,9%	36	0,8%	
062	Lebenstedt / Fredenberg	11.696	4.695	40,1%	5.423	46,4%	645	5,5%	507	4,3%	426	3,6%	
063	Lebenstedt / City	926	351	37,9%	341	36,8%	69	7,5%	117	12,6%	48	5,2%	
050-063	Lebenstedt	45.654	17.478	38,3%	19.081	41,8%	3.543	7,8%	3.586	7,9%	1.966	4,3%	
070	Lesse	1.110	411	37,0%	544	49,0%	92	8,3%	63	5,7%	-	0,0%	
071	Lichtenberg	3.307	1.156	35,0%	1.721	52,0%	215	6,5%	204	6,2%	11	0,3%	
072	Lobmächtersen	844	295	35,0%	458	54,3%	46	5,5%	45	5,3%	-	0,0%	
073	Ohlendorf	514	207	40,3%	221	43,0%	39	7,6%	36	7,0%	11	2,1%	
074	Osterlinde	398	134	33,7%	213	53,5%	33	8,3%	13	3,3%	5	1,3%	
075	Reppner	654	237	36,2%	358	54,7%	27	4,1%	31	4,7%	1	0,2%	
076	Ringelheim	1.965	774	39,4%	944	48,0%	124	6,3%	116	5,9%	7	0,4%	
077	Salder	1.428	479	33,5%	725	50,8%	115	8,1%	106	7,4%	3	0,2%	
078	Thiede / Steterburg	2.930	1.230	42,0%	1.130	38,6%	156	5,3%	245	8,4%	169	5,8%	
079	Thiede / Hagenkamp	2.174	629	28,9%	1.227	56,4%	153	7,0%	160	7,4%	5	0,2%	
080	Thiede / Altsteterburg	1.518	524	34,5%	723	47,6%	160	10,5%	105	6,9%	6	0,4%	
081	Thiede / Alt	3.210	1.190	37,1%	1.576	49,1%	237	7,4%	175	5,5%	32	1,0%	
082	Thiede / Süd	1.324	520	39,3%	556	42,0%	108	8,2%	118	8,9%	22	1,7%	
078-082	Thiede	11.156	4.093	36,7%	5.212	46,7%	814	7,3%	803	7,2%	234	2,1%	
085	Watenstedt	418	169	40,4%	170	40,7%	23	5,5%	18	4,3%	38	9,1%	
090	Sauingen	427	117	27,4%	234	54,8%	45	10,5%	31	7,3%	-	0,0%	
091	Üfingen	820	271	33,0%	429	52,3%	54	6,6%	55	6,7%	11	1,3%	
	Stadt Salzgitter	107.427	40.446	37,6%	47.360	44,1%	8.415	7,8%	8.125	7,6%	3.081	2,9%	

²⁸ ohne Personen mit Nebenwohnung

2.4.17 Einwohner nach Religionszugehörigkeit, Ortschaften und Stadtteilen²⁹

Quelle: Stadt Salzgitter; Referat für Wirtschafts- und Europaangelegenheiten

Ortschaft / Stadtteil	Einwohner						
	gesamt	römisch-katholisch		evangelisch-lutherisch		sonstige	
	Anzahl	Anzahl	v.H. ges.	Anzahl	v.H. ges.	Anzahl	v.H. ges.
Ortschaft Nord	48.605	7.393	15,2%	12.141	25,0%	29.071	59,8%
Salzgitter ST Bruchmachersen	773	122	15,8%	345	44,6%	306	39,6%
Salzgitter ST Engelnstedt	750	127	16,9%	285	38,0%	338	45,1%
Salzgitter ST Lebenstedt	45.654	6.888	15,1%	10.932	23,9%	27.834	61,0%
Salzgitter ST Salder	1.428	256	17,9%	579	40,5%	593	41,5%
Ortschaft Nordost	12.836	1.602	12,5%	4.305	33,5%	6.929	54,0%
Salzgitter ST Beddingen	433	22	5,1%	219	50,6%	192	44,3%
Salzgitter ST Sauingen	427	44	10,3%	192	45,0%	191	44,7%
Salzgitter ST Thiede	11.156	1.456	13,1%	3.519	31,5%	6.181	55,4%
Salzgitter ST Üfingen	820	80	9,8%	375	45,7%	365	44,5%
Ortschaft Nordwest	5.469	767	14,0%	2.502	45,7%	2.200	40,2%
Salzgitter ST Lesse	1.110	90	8,1%	699	63,0%	321	28,9%
Salzgitter ST Lichtenberg	3.307	522	15,8%	1.300	39,3%	1.485	44,9%
Salzgitter ST Osterlinde	398	70	17,6%	193	48,5%	135	33,9%
Salzgitter ST Reppner	654	85	13,0%	310	47,4%	259	39,6%
Ortschaft Ost	3.539	494	14,0%	1.196	33,8%	1.849	52,2%
Salzgitter ST Bleckenstedt	624	88	14,1%	276	44,2%	260	41,7%
Salzgitter ST Drütte	401	52	13,0%	157	39,2%	192	47,9%
Salzgitter ST Hallendorf	1.678	262	15,6%	532	31,7%	884	52,7%
Salzgitter ST Immendorf	418	59	14,1%	136	32,5%	223	53,3%
Salzgitter ST Watenstedt	418	33	7,9%	95	22,7%	290	69,4%
Ortschaft Süd	24.753	4.056	16,4%	9.263	37,4%	11.434	46,2%
Salzgitter ST Bad	21.289	3.464	16,3%	7.491	35,2%	10.334	48,5%
Salzgitter ST Gitter	778	123	15,8%	390	50,1%	265	34,1%
Salzgitter ST Groß Mahner	537	58	10,8%	289	53,8%	190	35,4%
Salzgitter ST Hohenrode	184	42	22,8%	93	50,5%	49	26,6%
Salzgitter ST Ringelheim	1.965	369	18,8%	1.000	50,9%	596	30,3%
Ortschaft Südost	3.592	422	11,7%	1.823	50,8%	1.347	37,5%
Salzgitter ST Barum	713	87	12,2%	311	43,6%	315	44,2%
Salzgitter ST Beinum	499	58	11,6%	256	51,3%	185	37,1%
Salzgitter ST Flachstöckheim	1.022	135	13,2%	523	51,2%	364	35,6%
Salzgitter ST Lobmachersen	844	93	11,0%	443	52,5%	308	36,5%
Salzgitter ST Ohlendorf	514	49	9,5%	290	56,4%	175	34,0%
Ortschaft West	8.633	1.472	17,1%	3.482	40,3%	3.679	42,6%
Salzgitter ST Calbecht	304	23	7,6%	185	60,9%	96	31,6%
Salzgitter ST Engerode	235	43	18,3%	102	43,4%	90	38,3%
Salzgitter ST Gebhardshagen	7.023	1.266	18,0%	2.805	39,9%	2.952	42,0%
Salzgitter ST Heerte	1.071	140	13,1%	390	36,4%	541	50,5%
Stadt Salzgitter	107.427	16.206	15,1%	34.712	32,3%	56.509	52,6%

²⁹ ohne Personen mit Nebenwohnung

2.4.18 Einwohner nach Religionszugehörigkeit und Stadtteilen³⁰

Quelle: Stadt Salzgitter; Referat für Wirtschafts- und Europaangelegenheiten

Ortschaft / Stadtteil	Einwohner						
	gesamt	römisch-katholisch		evangelisch-lutherisch		sonstige	
	Anzahl	Anzahl	v.H. ges.	Anzahl	v.H. ges.	Anzahl	v.H. ges.
Salzgitter ST Bad	21.289	3.464	16,3%	7.491	35,2%	10.334	48,5%
Salzgitter ST Barum	713	87	12,2%	311	43,6%	315	44,2%
Salzgitter ST Beddingen	433	22	5,1%	219	50,6%	192	44,3%
Salzgitter ST Beinum	499	58	11,6%	256	51,3%	185	37,1%
Salzgitter ST Bleckenstedt	624	88	14,1%	276	44,2%	260	41,7%
Salzgitter ST Bruchmachersen	773	122	15,8%	345	44,6%	306	39,6%
Salzgitter ST Calbecht	304	23	7,6%	185	60,9%	96	31,6%
Salzgitter ST Drütte	401	52	13,0%	157	39,2%	192	47,9%
Salzgitter ST Engelnstedt	750	127	16,9%	285	38,0%	338	45,1%
Salzgitter ST Engerode	235	43	18,3%	102	43,4%	90	38,3%
Salzgitter ST Flachstöckheim	1.022	135	13,2%	523	51,2%	364	35,6%
Salzgitter ST Gebhardshagen	7.023	1.266	18,0%	2.805	39,9%	2.952	42,0%
Salzgitter ST Gitter	778	123	15,8%	390	50,1%	265	34,1%
Salzgitter ST Groß Mahner	537	58	10,8%	289	53,8%	190	35,4%
Salzgitter ST Hallendorf	1.678	262	15,6%	532	31,7%	884	52,7%
Salzgitter ST Heerte	1.071	140	13,1%	390	36,4%	541	50,5%
Salzgitter ST Hohenrode	184	42	22,8%	93	50,5%	49	26,6%
Salzgitter ST Immendorf	418	59	14,1%	136	32,5%	223	53,3%
Salzgitter ST Lebenstedt	45.654	6.888	15,1%	10.932	23,9%	27.834	61,0%
Salzgitter ST Lesse	1.110	90	8,1%	699	63,0%	321	28,9%
Salzgitter ST Lichtenberg	3.307	522	15,8%	1.300	39,3%	1.485	44,9%
Salzgitter ST Lobmachersen	844	93	11,0%	443	52,5%	308	36,5%
Salzgitter ST Ohlendorf	514	49	9,5%	290	56,4%	175	34,0%
Salzgitter ST Osterlinde	398	70	17,6%	193	48,5%	135	33,9%
Salzgitter ST Reppner	654	85	13,0%	310	47,4%	259	39,6%
Salzgitter ST Ringelheim	1.965	369	18,8%	1.000	50,9%	596	30,3%
Salzgitter ST Salder	1.428	256	17,9%	579	40,5%	593	41,5%
Salzgitter ST Sauingen	427	44	10,3%	192	45,0%	191	44,7%
Salzgitter ST Thiede	11.156	1.456	13,1%	3.519	31,5%	6.181	55,4%
Salzgitter ST Üfingen	820	80	9,8%	375	45,7%	365	44,5%
Salzgitter ST Watenstedt	418	33	7,9%	95	22,7%	290	69,4%
Stadt Salzgitter	107.427	16.206	15,1%	34.712	32,3%	56.509	52,6%

Religionszugehörigkeit in Salzgitter
2018

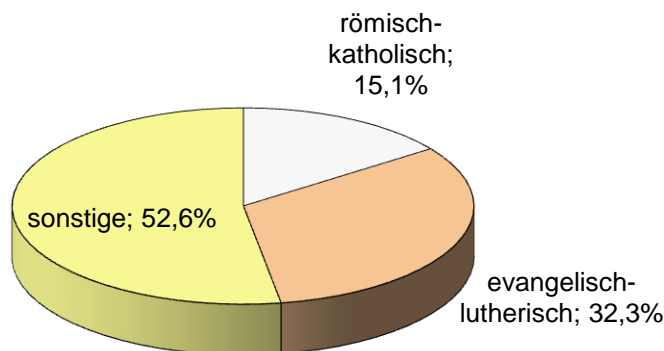

³⁰ ohne Personen mit Nebenwohnung

2.4.19 Einwohner nach Religionszugehörigkeit und Statistischen Bezirken / Teil 1³¹

Quelle: Stadt Salzgitter; Referat für Wirtschafts- und Europaangelegenheiten

Stat. Bezirk Nr.	Stadtteil / Statistischer Bezirk	Einwohner						
		gesamt	römisch-katholisch		evangelisch-lutherisch		sonstige	
		Anzahl	Anzahl	v.H. ges.	Anzahl	v.H. ges.	Anzahl	v.H. ges.
010	SZ-Bad / Wald- und Talsiedlung	1.471	232	15,8%	623	42,4%	616	41,9%
011	SZ-Bad / Beamten und Bismarcksiedlung	781	134	17,2%	285	36,5%	362	46,4%
012	SZ-Bad / Ostsiedlung	2.345	314	13,4%	574	24,5%	1.457	62,1%
013	SZ-Bad / Fuchsberg	140	18	12,9%	44	31,4%	78	55,7%
014	SZ-Bad / Westsiedlung	3.083	411	13,3%	853	27,7%	1.819	59,0%
015	SZ-Bad / Kniestedt	755	103	13,6%	206	27,3%	446	59,1%
016	SZ-Bad / Gittertor	449	59	13,1%	129	28,7%	261	58,1%
017	SZ-Bad / Altstadt	1.615	274	17,0%	571	35,4%	770	47,7%
018	SZ-Bad / S.M.A.G. Siedlung	1.562	303	19,4%	612	39,2%	647	41,4%
019	SZ-Bad / Südsiedlung	2.683	488	18,2%	1.086	40,5%	1.109	41,3%
020	SZ-Bad / Hasenspring	2.387	409	17,1%	913	38,2%	1.065	44,6%
021	SZ-Bad / Salgenteich	4.018	719	17,9%	1.595	39,7%	1.704	42,4%
010-021	SZ-Bad	21.289	3.464	16,3%	7.491	35,2%	10.334	48,5%
026	Barum	713	87	12,2%	311	43,6%	315	44,2%
027	Beddingen	433	22	5,1%	219	50,6%	192	44,3%
028	Beinum	499	58	11,6%	256	51,3%	185	37,1%
029	Bleckenstedt	624	88	14,1%	276	44,2%	260	41,7%
030	Bruchmachtersen	773	122	15,8%	345	44,6%	306	39,6%
031	Calbecht	304	23	7,6%	185	60,9%	96	31,6%
032	Drütte	401	52	13,0%	157	39,2%	192	47,9%
033	Engelnstedt	750	127	16,9%	285	38,0%	338	45,1%
034	Engerode	235	43	18,3%	102	43,4%	90	38,3%
035	Flachstökkeim	1.022	135	13,2%	523	51,2%	364	35,6%
036	Gebhardshagen / Ortsmitte	1.106	167	15,1%	501	45,3%	438	39,6%
037	Gebhardshagen / Altsiedlung	1.865	343	18,4%	704	37,7%	818	43,9%
038	Gebhardshagen / Burgw all	807	136	16,8%	349	43,2%	322	39,9%
039	Gebhardshagen / Sternw all	530	93	17,5%	214	40,4%	223	42,1%
040	Gebhardshagen / Dorfrand Ost	946	199	21,0%	386	40,8%	361	38,2%
041	Gebhardshagen / Saldersches Feld	1.769	329	18,6%	651	36,8%	789	44,6%
036-041	Gebhardshagen	7.023	1.267	18,0%	2.805	39,9%	2.951	42,0%
043	Gitter	778	122	15,7%	390	50,2%	266	34,2%
044	Groß Mahner	537	58	10,8%	289	53,8%	190	35,4%
045	Hallendorf	1.678	262	15,6%	532	31,7%	884	52,7%
046	Heerte	1.071	140	13,1%	390	36,4%	541	50,5%
047	Hohenrode	184	42	22,8%	93	50,5%	49	26,6%
048	Immendorf	418	59	14,1%	136	32,5%	223	53,3%
050	Lebenstedt / Abschnitt I	1.380	118	8,6%	317	23,0%	945	68,5%
051	Lebenstedt / Abschnitt II	3.159	400	12,7%	869	27,5%	1.890	59,8%
052	Lebenstedt / Abschnitt III	2.072	323	15,6%	575	27,8%	1.174	56,7%
053	Lebenstedt / Abschnitt IV	2.304	296	12,8%	439	19,1%	1.569	68,1%
054	Lebenstedt / Abschnitt V	4.579	524	11,4%	895	19,5%	3.160	69,0%
055	Lebenstedt / Abschnitt VI	3.173	313	9,9%	495	15,6%	2.365	74,5%
056	Lebenstedt / Abschnitt VII	3.320	503	15,2%	780	23,5%	2.037	61,4%
057	Lebenstedt / Abschnitt VIII	2.950	418	14,2%	674	22,8%	1.858	63,0%
058	Lebenstedt / Abschnitt IX	1.275	202	15,8%	292	22,9%	781	61,3%
059	Lebenstedt / Abschnitt X	2.973	476	16,0%	970	32,6%	1.527	51,4%
060	Lebenstedt / Alt	1.315	231	17,6%	379	28,8%	705	53,6%
	Stadt Salzgitter	107.427	16.206	15,1%	34.712	32,3%	56.509	52,6%

³¹ ohne Personen mit Nebenwohnung

2.4.20 Einwohner nach Religionszugehörigkeit und Statistischen Bezirken / Teil 2³²

Quelle: Stadt Salzgitter; Referat für Wirtschafts- und Europaangelegenheiten

Stat. Bezirk Nr.	Stadtteil / Statistischer Bezirk	Einwohner						
		gesamt	römisch-katholisch		evangelisch-lutherisch		sonstige	
		Anzahl	Anzahl	v.H. ges.	Anzahl	v.H. ges.	Anzahl	v.H. ges.
061	Lebenstedt / Krähenriede	4.532	797	17,6%	1.382	30,5%	2.353	51,9%
062	Lebenstedt / Fredenberg	11.696	2.162	18,5%	2.663	22,8%	6.871	58,7%
063	Lebenstedt / City	926	125	13,5%	202	21,8%	599	64,7%
050-063	Lebenstedt	45.654	6.888	15,1%	10.932	23,9%	27.834	61,0%
070	Lesse	1.110	90	8,1%	699	63,0%	321	28,9%
071	Lichtenberg	3.307	522	15,8%	1.300	39,3%	1.485	44,9%
072	Lobmachersen	844	93	11,0%	443	52,5%	308	36,5%
073	Ohlendorf	514	49	9,5%	290	56,4%	175	34,0%
074	Osterlinde	398	70	17,6%	193	48,5%	135	33,9%
075	Reppner	654	85	13,0%	310	47,4%	259	39,6%
076	Ringelheim	1.965	369	18,8%	1.000	50,9%	596	30,3%
077	Salder	1.428	256	17,9%	579	40,5%	593	41,5%
078	Thiede / Steterburg	2.930	383	13,1%	681	23,2%	1.866	63,7%
079	Thiede / Hagenkamp	2.174	354	16,3%	779	35,8%	1.041	47,9%
080	Thiede / Altsteterburg	1.518	166	10,9%	506	33,3%	846	55,7%
081	Thiede / Alt	3.210	388	12,1%	1.027	32,0%	1.795	55,9%
082	Thiede / Süd	1.324	165	12,5%	526	39,7%	633	47,8%
078-082	Thiede	11.156	1.456	13,1%	3.519	31,5%	6.181	55,4%
085	Watenstedt	418	33	7,9%	95	22,7%	290	69,4%
090	Sauingen	427	44	10,3%	192	45,0%	191	44,7%
091	Üfingen	820	80	9,8%	375	45,7%	365	44,5%
	Stadt Salzgitter	107.427	16.206	15,1%	34.712	32,3%	56.509	52,6%

³² ohne Personen mit Nebenwohnung

2.4.21 Deutsche und Ausländer nach Ortschaften³³

Quelle: Stadt Salzgitter; Referat für Wirtschafts- und Europaangelegenheiten

Ortschaft/Stadtteil	Bevölkerung			Deutsche			Ausländer		
	gesamt	männlich	w eiblich	gesamt	männlich	w eiblich	gesamt	männlich	w eiblich
Ortschaft Nord	48.605	24.318	24.287	35.811	17.505	18.306	12.794	6.813	5.981
Salzgitter ST Bruchmachersen	773	373	400	749	363	386	24	10	14
Salzgitter ST Engelnstedt	750	366	384	724	357	367	26	9	17
Salzgitter ST Lebenstedt	45.654	22.878	22.776	32.990	16.119	16.871	12.664	6.759	5.905
Salzgitter ST Salder	1.428	701	727	1.348	666	682	80	35	45
Ortschaft Nordost	12.836	6.435	6.401	11.228	5.574	5.654	1.608	861	747
Salzgitter ST Beddingen	433	222	211	391	200	191	42	22	20
Salzgitter ST Sauingen	427	207	220	418	203	215	9	4	5
Salzgitter ST Thiede	11.156	5.594	5.562	9.629	4.782	4.847	1.527	812	715
Salzgitter ST Üfingen	820	412	408	790	389	401	30	23	7
Ortschaft Nordwest	5.469	2.718	2.751	5.278	2.620	2.658	191	98	93
Salzgitter ST Lesse	1.110	544	566	1.094	538	556	16	6	10
Salzgitter ST Lichtenberg	3.307	1.644	1.663	3.191	1.583	1.608	116	61	55
Salzgitter ST Osterlinde	398	200	198	376	190	186	22	10	12
Salzgitter ST Reppner	654	330	324	617	309	308	37	21	16
Ortschaft Ost	3.539	1.888	1.651	2.807	1.443	1.364	732	445	287
Salzgitter ST Bleckenstedt	624	320	304	590	304	286	34	16	18
Salzgitter ST Drütte	401	208	193	363	182	181	38	26	12
Salzgitter ST Hallendorf	1.678	908	770	1.253	644	609	425	264	161
Salzgitter ST Immendorf	418	219	199	334	170	164	84	49	35
Salzgitter ST Watenstedt	418	233	185	267	143	124	151	90	61
Ortschaft Süd	24.753	12.280	12.473	21.475	10.476	10.999	3.278	1.804	1.474
Salzgitter ST Bad	21.289	10.502	10.787	18.122	8.756	9.366	3.167	1.746	1.421
Salzgitter ST Gitter	778	408	370	734	379	355	44	29	15
Salzgitter ST Groß Mahner	537	270	267	525	266	259	12	4	8
Salzgitter ST Hohenrode	184	93	91	182	92	90	2	1	1
Salzgitter ST Ringelheim	1.965	1.007	958	1.912	983	929	53	24	29
Ortschaft Südost	3.592	1.804	1.788	3.391	1.702	1.689	201	102	99
Salzgitter ST Barum	713	370	343	630	329	301	83	41	42
Salzgitter ST Beinum	499	245	254	481	235	246	18	10	8
Salzgitter ST Flachstökheim	1.022	500	522	976	479	497	46	21	25
Salzgitter ST Lobmachersen	844	416	428	826	408	418	18	8	10
Salzgitter ST Ohlendorf	514	273	241	478	251	227	36	22	14
Ortschaft West	8.633	4.324	4.309	7.872	3.862	4.010	761	462	299
Salzgitter ST Calbecht	304	150	154	295	146	149	9	4	5
Salzgitter ST Engerode	235	131	104	219	118	101	16	13	3
Salzgitter ST Gebhardshagen	7.023	3.488	3.535	6.413	3.134	3.279	610	354	256
Salzgitter ST Heerte	1.071	555	516	945	464	481	126	91	35
Stadt Salzgitter	107.427	53.767	53.660	87.862	43.182	44.680	19.565	10.585	8.980

³³ ohne Personen mit Nebenwohnung

2.4.22 Einwohnerdichte nach Ortschaften

Quelle: Stadt Salzgitter; Referat für Wirtschafts- und Europaangelegenheiten

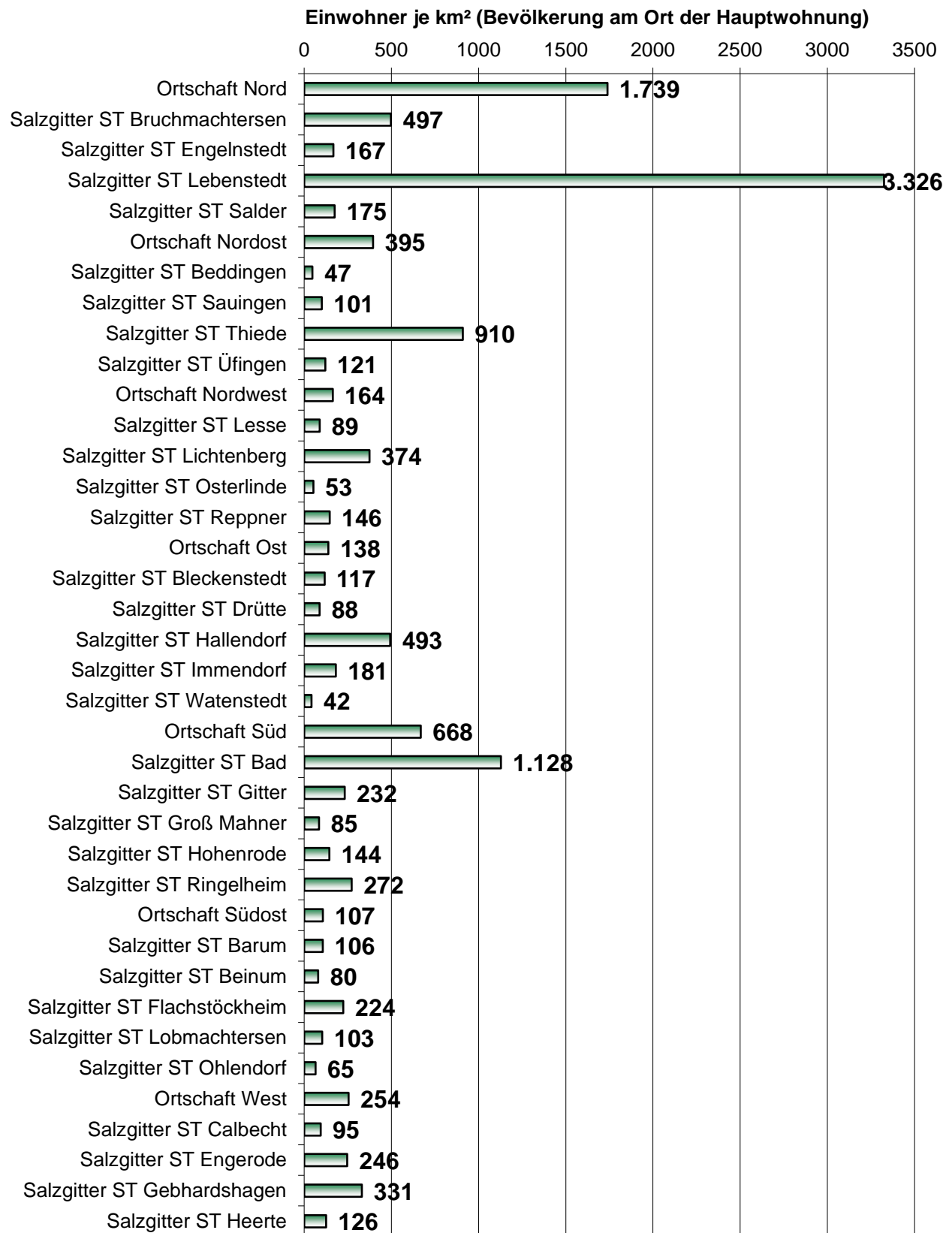

2.4.23 Deutsche und Ausländer nach Stadtteilen³⁴

Quelle: Stadt Salzgitter; Referat für Wirtschafts- und Europaangelegenheiten

Ortschaft/Stadteil	Bevölkerung			Deutsche			Ausländer		
	gesamt	männlich	w eiblich	gesamt	männlich	w eiblich	gesamt	männlich	w eiblich
Salzgitter ST Bad	21.289	10.502	10.787	18.122	8.756	9.366	3.167	1.746	1.421
Salzgitter ST Barum	713	370	343	630	329	301	83	41	42
Salzgitter ST Beddingen	433	222	211	391	200	191	42	22	20
Salzgitter ST Beinum	499	245	254	481	235	246	18	10	8
Salzgitter ST Bleckenstedt	624	320	304	590	304	286	34	16	18
Salzgitter ST Bruchmachersen	773	373	400	749	363	386	24	10	14
Salzgitter ST Calbecht	304	150	154	295	146	149	9	4	5
Salzgitter ST Drütte	401	208	193	363	182	181	38	26	12
Salzgitter ST Engelnstedt	750	366	384	724	357	367	26	9	17
Salzgitter ST Engerode	235	131	104	219	118	101	16	13	3
Salzgitter ST Flachstökheim	1.022	500	522	976	479	497	46	21	25
Salzgitter ST Gebhardshagen	7.023	3.488	3.535	6.413	3.134	3.279	610	354	256
Salzgitter ST Gitter	778	408	370	734	379	355	44	29	15
Salzgitter ST Groß Mähner	537	270	267	525	266	259	12	4	8
Salzgitter ST Hallendorf	1.678	908	770	1.253	644	609	425	264	161
Salzgitter ST Heerte	1.071	555	516	945	464	481	126	91	35
Salzgitter ST Hohenrode	184	93	91	182	92	90	2	1	1
Salzgitter ST Im mendorf	418	219	199	334	170	164	84	49	35
Salzgitter ST Lebenstedt	45.654	22.878	22.776	32.990	16.119	16.871	12.664	6.759	5.905
Salzgitter ST Lesse	1.110	544	566	1.094	538	556	16	6	10
Salzgitter ST Lichtenberg	3.307	1.644	1.663	3.191	1.583	1.608	116	61	55
Salzgitter ST Lobmachersen	844	416	428	826	408	418	18	8	10
Salzgitter ST Ohlendorf	514	273	241	478	251	227	36	22	14
Salzgitter ST Osterlinde	398	200	198	376	190	186	22	10	12
Salzgitter ST Reppner	654	330	324	617	309	308	37	21	16
Salzgitter ST Ringelheim	1.965	1.007	958	1.912	983	929	53	24	29
Salzgitter ST Salder	1.428	701	727	1.348	666	682	80	35	45
Salzgitter ST Sauingen	427	207	220	418	203	215	9	4	5
Salzgitter ST Thiede	11.156	5.594	5.562	9.629	4.782	4.847	1.527	812	715
Salzgitter ST Üfingen	820	412	408	790	389	401	30	23	7
Salzgitter ST Watenstedt	418	233	185	267	143	124	151	90	61
Stadt Salzgitter	107.427	53.767	53.660	87.862	43.182	44.680	19.565	10.585	8.980

³⁴ ohne Personen mit Nebenwohnung

2.4.24 Einwohnerdichte nach Stadtteilen

Quelle: Stadt Salzgitter; Referat für Wirtschafts- und Europaangelegenheiten

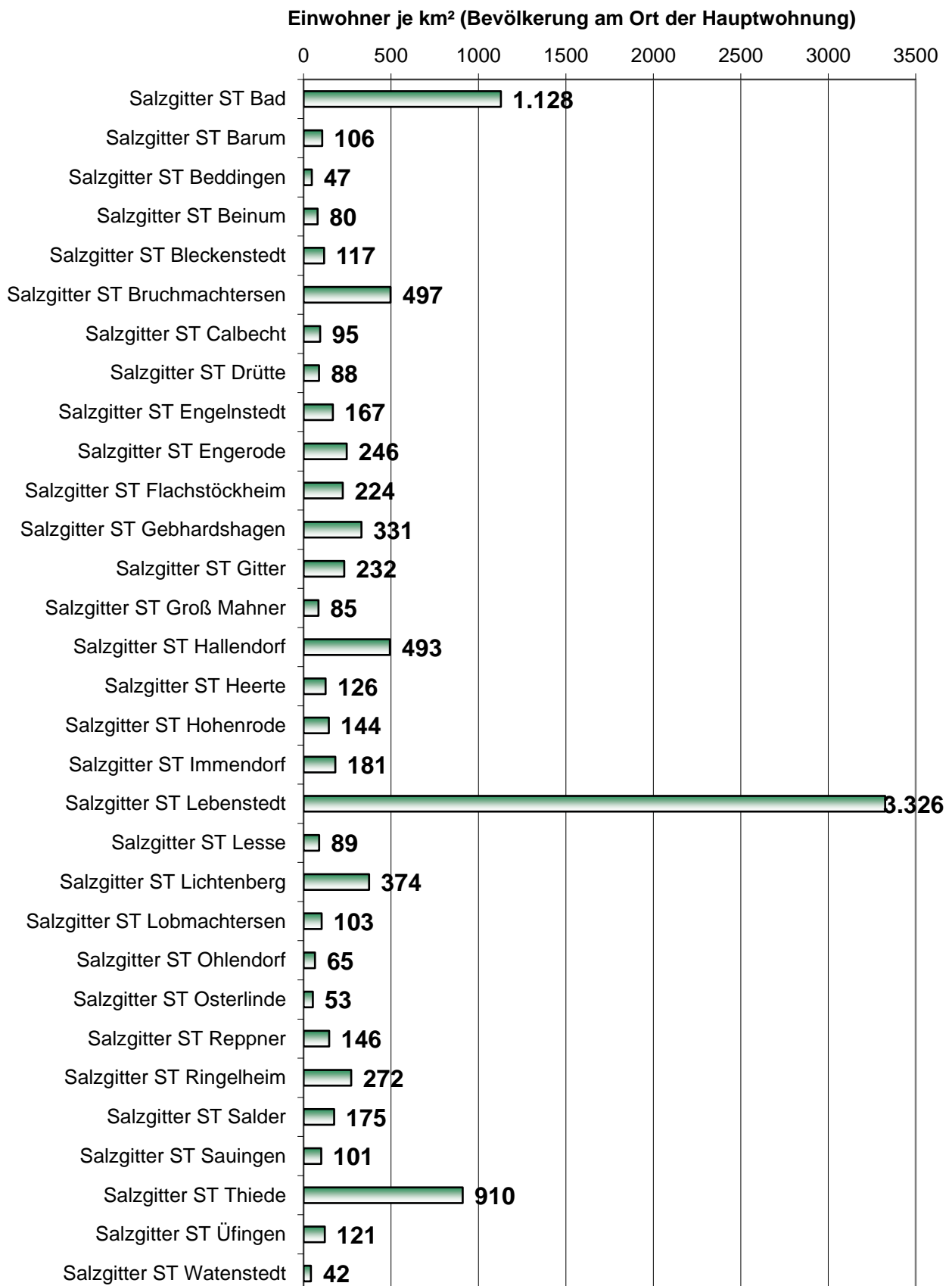

2.4.25 Einwohner nach Geschlecht, Staatsangehörigkeit und statistischen Bezirken / Teil³⁵

Quelle: Stadt Salzgitter; Referat für Wirtschafts- und Europaangelegenheiten

Stat. Bezirk Nr.	Stadtteil / Statistischer Bezirk	Einwohner						
		Gesamt			Ausländer			
		gesamt	männlich	w eiblich	gesamt	v.H.	männlich	w eiblich
010	SZ-Bad / Wald- und Talsiedlung	1.471	734	737	67	4,6%	32	35
011	SZ-Bad / Beamten und Bismarcksiedlung	781	375	406	38	4,9%	13	25
012	SZ-Bad / Ostsiedlung	2.345	1.271	1.074	866	36,9%	501	365
013	SZ-Bad / Fuchsberg	140	76	64	34	24,3%	17	17
014	SZ-Bad / Westsiedlung	3.083	1.572	1.511	868	28,2%	500	368
015	SZ-Bad / Kniestedt	755	377	378	156	20,7%	78	78
016	SZ-Bad / Gittertor	449	239	210	58	12,9%	38	20
017	SZ-Bad / Altstadt	1.615	777	838	258	16,0%	140	118
018	SZ-Bad / S.M.A.G. Siedlung	1.562	771	791	71	4,5%	34	37
019	SZ-Bad / Südsiedlung	2.683	1.270	1.413	309	11,5%	166	143
020	SZ-Bad / Hasenspring	2.387	1.116	1.271	228	9,6%	124	104
021	SZ-Bad / Salgenteich	4.018	1.924	2.094	214	5,3%	103	111
010-021	SZ-Bad	21.288	10.501	10.787	3.167	14,9%	1.746	1.421
026	Barum	713	370	343	83	11,6%	41	42
027	Beddingen	433	222	211	42	9,7%	22	20
028	Beinum	499	245	254	18	3,6%	10	8
029	Bleckenstedt	624	320	304	34	5,4%	16	18
030	Bruchmachtersen	773	373	400	24	3,1%	10	14
031	Calbecht	304	150	154	9	3,0%	4	5
032	Drütte	401	208	193	38	9,5%	26	12
033	Engelnstedt	750	366	384	26	3,5%	9	17
034	Engerode	235	131	104	16	6,8%	13	3
035	Flachstöckheim	1.022	500	522	46	4,5%	21	25
036	Gebhardshagen / Ortsmitte	1.106	562	544	65	5,9%	36	29
037	Gebhardshagen / Altsiedlung	1.865	966	899	278	14,9%	169	109
038	Gebhardshagen / Burgw all	807	385	422	69	8,5%	39	30
039	Gebhardshagen / Sternw all	530	247	283	78	14,7%	47	31
040	Gebhardshagen / Dorfrand Ost	946	471	475	46	4,9%	24	22
041	Gebhardshagen / Saldersches Feld	1.769	857	912	74	4,2%	39	35
036-041	Gebhardshagen	7.024	3.488	3.536	610	8,7%	354	256
043	Gitter	778	408	370	44	5,7%	29	15
044	Groß Mahner	537	270	267	12	2,2%	4	8
045	Hallendorf	1.678	908	770	425	25,3%	264	161
046	Heerte	1.071	555	516	126	11,8%	91	35
047	Hohenrode	184	93	91	2	1,1%	1	1
048	Immendorf	418	219	199	84	20,1%	49	35
050	Lebenstedt / Abschnitt I	1.380	705	675	547	39,6%	293	254
051	Lebenstedt / Abschnitt II	3.159	1.599	1.560	759	24,0%	414	345
052	Lebenstedt / Abschnitt III	2.072	1.112	960	404	19,5%	248	156
053	Lebenstedt / Abschnitt IV	2.304	1.145	1.159	925	40,1%	497	428
054	Lebenstedt / Abschnitt V	4.579	2.413	2.166	1.963	42,9%	1.112	851
055	Lebenstedt / Abschnitt VI	3.173	1.693	1.480	1.558	49,1%	857	701
056	Lebenstedt / Abschnitt VII	3.320	1.587	1.733	870	26,2%	443	427
057	Lebenstedt / Abschnitt VIII	2.950	1.455	1.495	744	25,2%	372	372
058	Lebenstedt / Abschnitt IX	1.275	662	613	253	19,8%	139	114
059	Lebenstedt / Abschnitt X	2.973	1.366	1.607	436	14,7%	204	232
060	Lebenstedt / Alt	1.315	612	703	139	10,6%	63	76
061	Lebenstedt / Krähenriede	4.532	2.197	2.335	477	10,5%	246	231
062	Lebenstedt / Fredenberg	11.696	5.817	5.879	3.252	27,8%	1.683	1.569
063	Lebenstedt / City	926	515	411	337	36,4%	188	149
050-063	Lebenstedt	45.654	22.878	22.776	12.664	27,7%	6.759	5.905
	Stadt Salzgitter	107.427	53.767	53.660	19.565	18,2%	10.585	8.980

³⁵ ohne Personen mit Nebenwohnung

2.4.26 Einwohner nach Geschlecht, Staatsangehörigkeit und statistischen Bezirken / Teil³⁶

Quelle: Stadt Salzgitter; Referat für Wirtschafts- und Europaangelegenheiten

Stat. Bezirk Nr.	Stadtteil / Statistischer Bezirk	Einwohner						
		Gesamt			Ausländer			
		gesamt	männlich	w eiblich	gesamt	v.H.	männlich	w eiblich
070	Lesse	1.110	544	566	16	1,4%	6	10
071	Lichtenberg	3.307	1.644	1.663	116	3,5%	61	55
072	Lobmachersen	844	416	428	18	2,1%	8	10
073	Ohlendorf	514	273	241	36	7,0%	22	14
074	Osterlinde	398	200	198	22	5,5%	10	12
075	Reppner	654	330	324	37	5,7%	21	16
076	Ringelheim	1.965	1.007	958	53	2,7%	24	29
077	Salder	1.428	701	727	80	5,6%	35	45
078	Thiede / Steterburg	2.930	1.531	1.399	1.003	34,2%	541	462
079	Thiede / Hagenkamp	2.174	1.095	1.079	71	3,3%	30	41
080	Thiede / Altsteterburg	1.518	718	800	101	6,7%	50	51
081	Thiede / Alt	3.210	1.596	1.614	235	7,3%	128	107
082	Thiede / Süd	1.324	654	670	117	8,8%	63	54
078-082	Thiede	11.156	5.594	5.562	1.527	13,7%	812	715
085	Watenstedt	418	233	185	151	36,1%	90	61
090	Sauingen	427	207	220	9	2,1%	4	5
091	Üfingen	820	412	408	30	3,7%	23	7
	Stadt Salzgitter	107.427	53.767	53.660	19.565	18,2%	10.585	8.980

³⁶ ohne Personen mit Nebenwohnung

2.4.27 Entwicklung der Einwohnerzahl nach Ortschaften und Quartalen³⁷

Quelle: Stadt Salzgitter; Referat für Wirtschafts- und Europaangelegenheiten

Ortschaft/Stadtteil	Bevölkerung am Ort der Hauptwohnung					Veränderung 2018	
	31.12.2017	31.03.2018	30.06.2018	30.09.2018	31.12.2018	Anzahl	%
Ortschaft Nord	48.309	48.412	48.511	48.605	48.605	296	0,6%
Salzgitter ST Bruchmachersen	784	776	781	779	773	-11	-1,4%
Salzgitter ST Engelnstedt	765	761	754	750	750	-15	-2,0%
Salzgitter ST Lebenstedt	45.330	45.439	45.507	45.629	45.654	324	0,7%
Salzgitter ST Salder	1.430	1.436	1.469	1.447	1.428	-2	-0,1%
Ortschaft Nordost	12.743	12.765	12.809	12.836	12.836	93	0,7%
Salzgitter ST Beddingen	451	440	435	436	433	-18	-4,0%
Salzgitter ST Sauingen	425	422	427	437	427	2	0,5%
Salzgitter ST Thiede	11.047	11.084	11.125	11.146	11.156	109	1,0%
Salzgitter ST Üfingen	820	819	822	817	820	-	0,0%
Ortschaft Nordwest	5.541	5.496	5.502	5.492	5.469	-72	-1,3%
Salzgitter ST Lesse	1.140	1.121	1.119	1.117	1.110	-30	-2,6%
Salzgitter ST Lichtenberg	3.339	3.317	3.312	3.304	3.307	-32	-1,0%
Salzgitter ST Osterlinde	415	410	411	414	398	-17	-4,1%
Salzgitter ST Reppner	647	648	660	657	654	7	1,1%
Ortschaft Ost	3.503	3.501	3.541	3.546	3.539	36	1,0%
Salzgitter ST Bleckenstedt	621	629	625	627	624	3	0,5%
Salzgitter ST Drütte	404	406	408	406	401	-3	-0,7%
Salzgitter ST Hallendorf	1.627	1.602	1.629	1.654	1.678	51	3,1%
Salzgitter ST Immendorf	411	421	424	419	418	7	1,7%
Salzgitter ST Watenstedt	440	443	455	440	418	-22	-5,0%
Ortschaft Süd	24.762	24.760	24.769	24.720	24.753	-9	0,0%
Salzgitter ST Bad	21.298	21.313	21.317	21.267	21.289	-9	0,0%
Salzgitter ST Gitter	755	758	763	780	778	23	3,0%
Salzgitter ST Groß Mahner	541	540	543	537	537	-4	-0,7%
Salzgitter ST Hohenrode	179	176	176	181	184	5	2,8%
Salzgitter ST Ringelheim	1.989	1.973	1.970	1.955	1.965	-24	-1,2%
Ortschaft Südost	3.568	3.562	3.580	3.578	3.592	24	0,7%
Salzgitter ST Barum	702	711	728	726	713	11	1,6%
Salzgitter ST Beinum	501	487	490	492	499	-2	-0,4%
Salzgitter ST Flachstökheim	1.017	1.015	1.019	1.008	1.022	5	0,5%
Salzgitter ST Lobmachersen	846	847	838	843	844	-2	-0,2%
Salzgitter ST Ohlendorf	502	502	505	509	514	12	2,4%
Ortschaft West	8.588	8.603	8.587	8.619	8.633	45	0,5%
Salzgitter ST Calbecht	301	298	296	302	304	3	1,0%
Salzgitter ST Engerode	231	239	237	231	235	4	1,7%
Salzgitter ST Gebhardshagen	6.945	6.953	6.962	7.016	7.023	78	1,1%
Salzgitter ST Heerte	1.111	1.113	1.092	1.070	1.071	-40	-3,6%
Stadt Salzgitter	107.014	107.099	107.299	107.396	107.427	413	0,4%

³⁷ ohne Personen mit Nebenwohnung

2.4.28 Bevölkerungszunahme / -abnahme 2018 nach Ortschaften

Quelle: Stadt Salzgitter; Referat für Wirtschafts- und Europaangelegenheiten

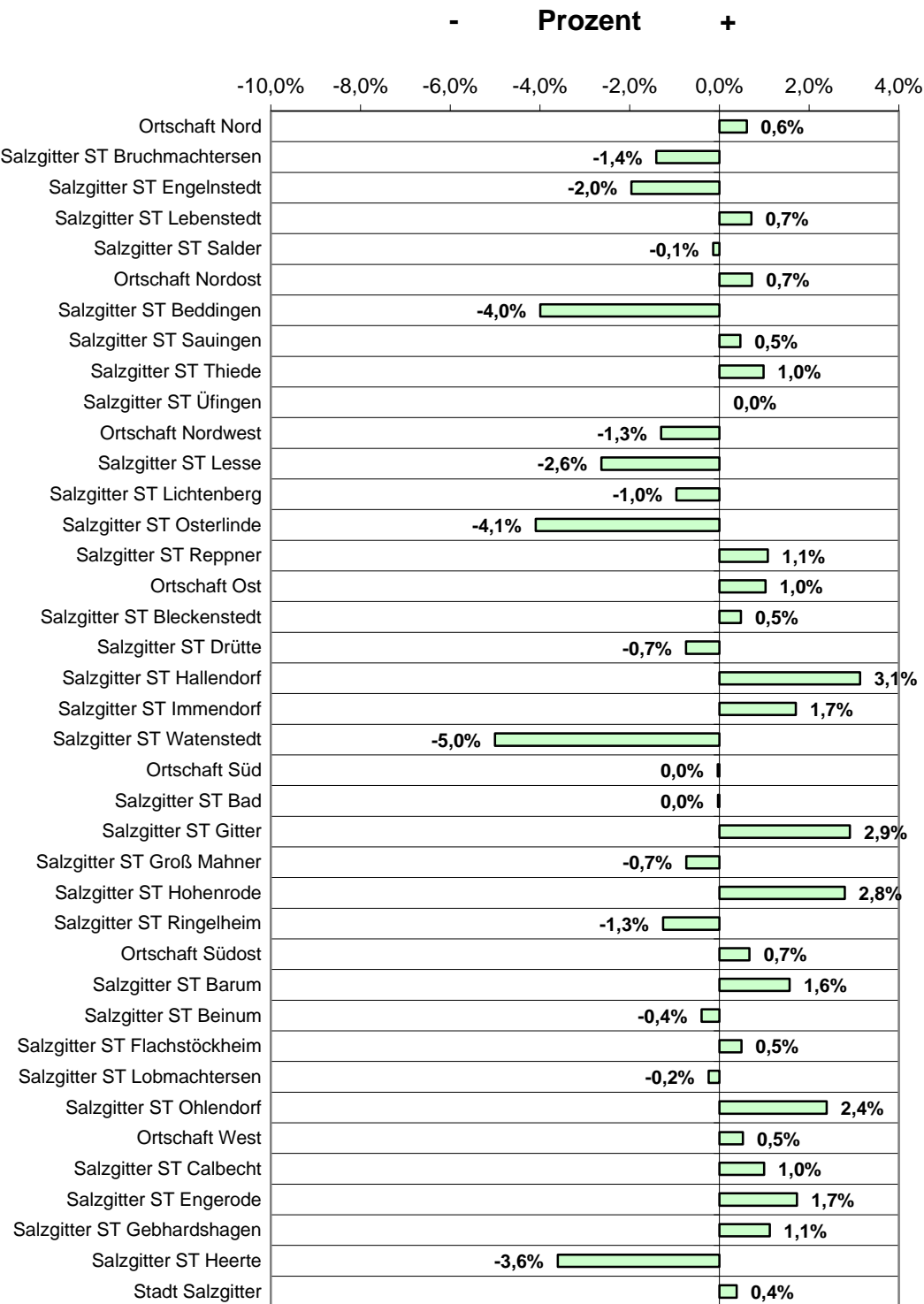

2.4.29 Entwicklung der Einwohnerzahl nach Stadtteilen und Quartalen³⁸

Quelle: Stadt Salzgitter; Referat für Wirtschafts- und Europaangelegenheiten

Ortschaft/Stadteil	Bevölkerung am Ort der Hauptwohnung					Veränderung 2018	
	31.12.2017	31.03.2018	30.06.2018	30.09.2018	31.12.2018	Anzahl	%
Salzgitter ST Bad	21.298	21.313	21.317	21.267	21.289	-9	0,0%
Salzgitter ST Barum	702	711	728	726	713	11	1,6%
Salzgitter ST Beddingen	451	440	435	436	433	-18	-4,0%
Salzgitter ST Beinum	501	487	490	492	499	-2	-0,4%
Salzgitter ST Bleckenstedt	621	629	625	627	624	3	0,5%
Salzgitter ST Bruchmachersen	784	776	781	779	773	-11	-1,4%
Salzgitter ST Calbecht	301	298	296	302	304	3	1,0%
Salzgitter ST Drütte	404	406	408	406	401	-3	-0,7%
Salzgitter ST Engelnstedt	765	761	754	750	750	-15	-2,0%
Salzgitter ST Engerode	231	239	237	231	235	4	1,7%
Salzgitter ST Flachstöckheim	1.017	1.015	1.019	1.008	1.022	5	0,5%
Salzgitter ST Gebhardshagen	6.945	6.953	6.962	7.016	7.023	78	1,1%
Salzgitter ST Gitter	755	758	763	780	778	23	3,0%
Salzgitter ST Groß Mähner	541	540	543	537	537	-4	-0,7%
Salzgitter ST Hallendorf	1.627	1.602	1.629	1.654	1.678	51	3,1%
Salzgitter ST Heerte	1.111	1.113	1.092	1.070	1.071	-40	-3,6%
Salzgitter ST Hohenrode	179	176	176	181	184	5	2,8%
Salzgitter ST Immendorf	411	421	424	419	418	7	1,7%
Salzgitter ST Lebenstedt	45.330	45.439	45.507	45.629	45.654	324	0,7%
Salzgitter ST Lesse	1.140	1.121	1.119	1.117	1.110	-30	-2,6%
Salzgitter ST Lichtenberg	3.339	3.317	3.312	3.304	3.307	-32	-1,0%
Salzgitter ST Lobmachersen	846	847	838	843	844	-2	-0,2%
Salzgitter ST Ohlendorf	502	502	505	509	514	12	2,4%
Salzgitter ST Osterlinde	415	410	411	414	398	-17	-4,1%
Salzgitter ST Reppner	647	648	660	657	654	7	1,1%
Salzgitter ST Ringelheim	1.989	1.973	1.970	1.955	1.965	-24	-1,2%
Salzgitter ST Salder	1.430	1.436	1.469	1.447	1.428	-2	-0,1%
Salzgitter ST Sauingen	425	422	427	437	427	2	0,5%
Salzgitter ST Thiede	11.047	11.084	11.125	11.146	11.156	109	1,0%
Salzgitter ST Üfingen	820	819	822	817	820	-	0,0%
Salzgitter ST Watenstedt	440	443	455	440	418	-22	-5,0%
Stadt Salzgitter	107.014	107.099	107.299	107.396	107.427	413	0,4%

³⁸ ohne Personen mit Nebenwohnung

2.4.30 Bevölkerungszu- / -abnahme 2018 nach Stadtteilen

Quelle: Stadt Salzgitter; Referat für Wirtschafts- und Europaangelegenheiten

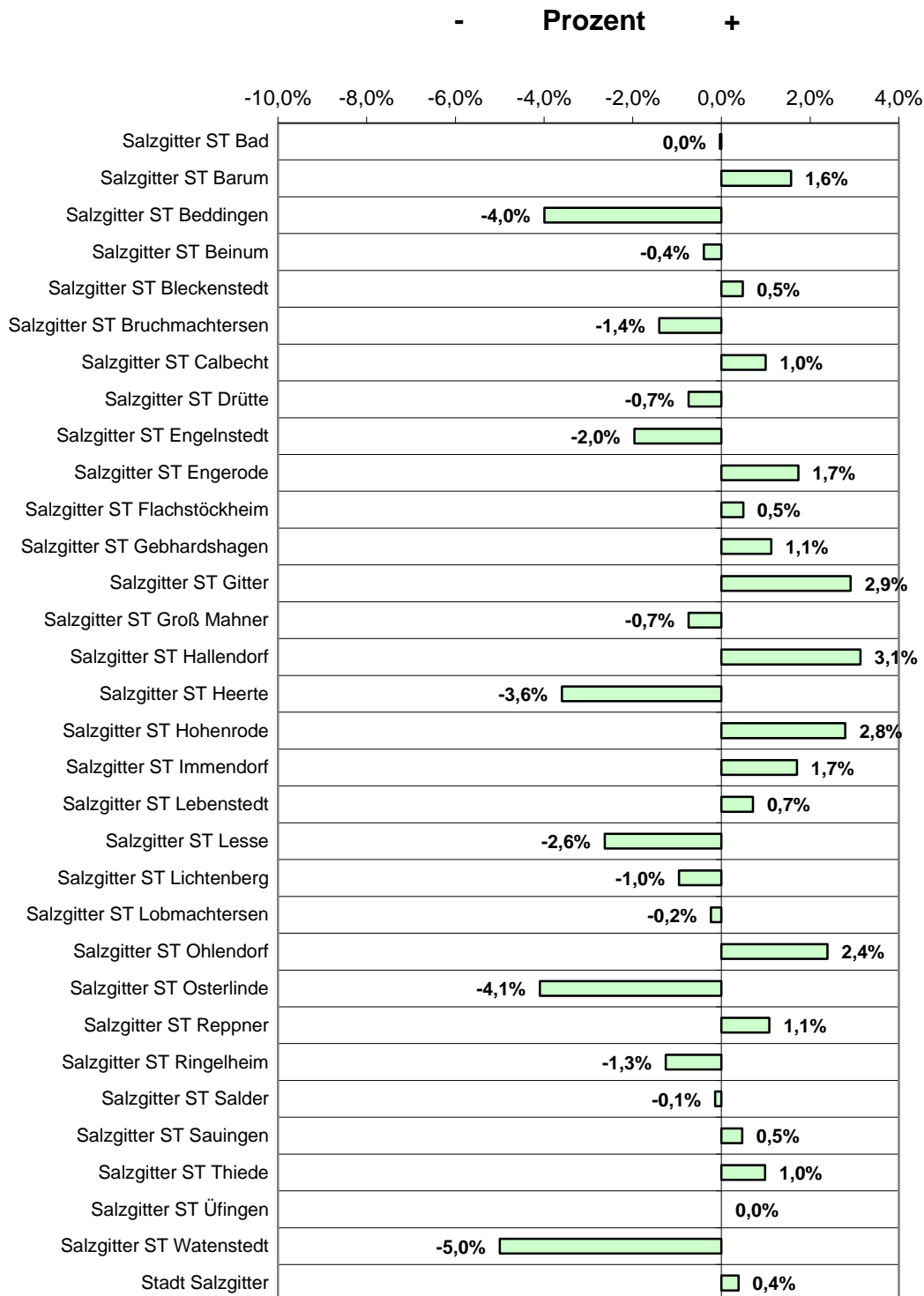

2.4.31 Entwicklung der Einwohnerzahl nach Ortschaft und Geschlecht³⁹

Quelle: Stadt Salzgitter; Referat für Wirtschafts- und Europaangelegenheiten

Ortschaft/Stadteil	Bevölkerung am Ort der Hauptwohnung					Veränderung 2018 (Jan. - Dez.)			
	gesamt	männlich	%	w eiblich	%	männlich	%	w eiblich	%
Ortschaft Nord	48.605	24.318	50,0%	24.287	50,0%	198	0,8%	98	0,4%
Salzgitter ST Bruchmachersen	773	373	48,3%	400	51,7%	-8	-2,1%	-3	-0,8%
Salzgitter ST Engelnstedt	750	366	48,8%	384	51,2%	-7	-1,9%	-8	-2,1%
Salzgitter ST Lebenstedt	45.654	22.878	50,1%	22.776	49,9%	217	0,9%	107	0,5%
Salzgitter ST Salder	1.428	701	49,1%	727	50,9%	-4	-0,6%	2	0,3%
Ortschaft Nordost	12.836	6.435	50,1%	6.401	49,9%	50	0,8%	43	0,7%
Salzgitter ST Beddingen	433	222	51,3%	211	48,7%	-2	-0,9%	-16	-7,6%
Salzgitter ST Sauingen	427	207	48,5%	220	51,5%	7	3,4%	-5	-2,3%
Salzgitter ST Thiede	11.156	5.594	50,1%	5.562	49,9%	42	0,8%	67	1,2%
Salzgitter ST Üfingen	820	412	50,2%	408	49,8%	3	0,7%	-3	-0,7%
Ortschaft Nordwest	5.469	2.718	49,7%	2.751	50,3%	-42	-1,5%	-30	-1,1%
Salzgitter ST Lesse	1.110	544	49,0%	566	51,0%	-16	-2,9%	-14	-2,5%
Salzgitter ST Lichtenberg	3.307	1.644	49,7%	1.663	50,3%	-25	-1,5%	-7	-0,4%
Salzgitter ST Osterlinde	398	200	50,3%	198	49,7%	-7	-3,5%	-10	-5,1%
Salzgitter ST Reppner	654	330	50,5%	324	49,5%	6	1,8%	1	0,3%
Ortschaft Ost	3.539	1.888	53,3%	1.651	46,7%	12	0,6%	24	1,5%
Salzgitter ST Bleckenstedt	624	320	51,3%	304	48,7%	-	0,0%	3	1,0%
Salzgitter ST Drütte	401	208	51,9%	193	48,1%	-1	-0,5%	-2	-1,0%
Salzgitter ST Hallendorf	1.678	908	54,1%	770	45,9%	16	1,8%	35	4,5%
Salzgitter ST Immendorf	418	219	52,4%	199	47,6%	9	4,1%	-2	-1,0%
Salzgitter ST Watenstedt	418	233	55,7%	185	44,3%	-12	-5,2%	-10	-5,4%
Ortschaft Süd	24.753	12.280	49,6%	12.473	50,4%	6	0,0%	-15	-0,1%
Salzgitter ST Bad	21.289	10.502	49,3%	10.787	50,7%	9	0,1%	-18	-0,2%
Salzgitter ST Gitter	778	408	52,4%	370	47,6%	10	2,2%	13	3,5%
Salzgitter ST Groß Mahner	537	270	50,3%	267	49,7%	-3	-1,1%	-1	-0,4%
Salzgitter ST Hohenrode	184	93	50,5%	91	49,5%	-	0,0%	5	5,5%
Salzgitter ST Ringelheim	1.965	1.007	51,2%	958	48,8%	-10	-1,1%	-14	-1,5%
Ortschaft Südost	3.592	1.804	50,2%	1.788	49,8%	24	1,3%	-	0,0%
Salzgitter ST Barum	713	370	51,9%	343	48,1%	8	2,2%	3	0,9%
Salzgitter ST Beinum	499	245	49,1%	254	50,9%	1	0,4%	-3	-1,2%
Salzgitter ST Flachstökheim	1.022	500	48,9%	522	51,1%	8	1,6%	-3	-0,6%
Salzgitter ST Lobmachersen	844	416	49,3%	428	50,7%	-3	-0,7%	1	0,2%
Salzgitter ST Ohlendorf	514	273	53,1%	241	46,9%	10	3,7%	2	0,8%
Ortschaft West	8.633	4.324	50,1%	4.309	49,9%	-11	-0,3%	56	1,3%
Salzgitter ST Calbecht	304	150	49,3%	154	50,7%	2	1,3%	1	0,6%
Salzgitter ST Engerode	235	131	55,7%	104	44,3%	2	1,5%	2	1,9%
Salzgitter ST Gebhardshagen	7.023	3.488	49,7%	3.535	50,3%	21	0,6%	57	1,6%
Salzgitter ST Heerte	1.071	555	51,8%	516	48,2%	-36	-6,5%	-4	-0,8%
Stadt Salzgitter	107.427	53.767	50,0%	53.660	50,0%	237	0,4%	176	0,3%

³⁹ ohne Personen mit Nebenwohnung

2.4.32 Entwicklung der Einwohnerzahl nach Stadtteil und Geschlecht⁴⁰

Quelle: Stadt Salzgitter; Referat für Wirtschafts- und Europaangelegenheiten

Ortschaft/Stadtteil	Bevölkerung am Ort der Hauptwohnung					Veränderung 2018 (Jan. - Dez.)			
	gesamt	männlich	%	w eiblich	%	männlich	%	w eiblich	%
Salzgitter ST Bad	21.289	10.502	49,3%	10.787	50,7%	9	0,1%	-18	-0,2%
Salzgitter ST Barum	713	370	51,9%	343	48,1%	8	2,2%	3	0,9%
Salzgitter ST Beddingen	433	222	51,3%	211	48,7%	-2	-0,9%	-16	-7,6%
Salzgitter ST Beinum	499	245	49,1%	254	50,9%	1	0,4%	-3	-1,2%
Salzgitter ST Bleckenstedt	624	320	51,3%	304	48,7%	-	0,0%	3	1,0%
Salzgitter ST Bruchmachersen	773	373	48,3%	400	51,7%	-8	-2,1%	-3	-0,8%
Salzgitter ST Calbecht	304	150	49,3%	154	50,7%	2	1,3%	1	0,6%
Salzgitter ST Drütte	401	208	51,9%	193	48,1%	-1	-0,5%	-2	-1,0%
Salzgitter ST Engelnstedt	750	366	48,8%	384	51,2%	-7	-1,9%	-8	-2,1%
Salzgitter ST Engerode	235	131	55,7%	104	44,3%	2	1,5%	2	1,9%
Salzgitter ST Flachstöckheim	1.022	500	48,9%	522	51,1%	8	1,6%	-3	-0,6%
Salzgitter ST Gebhardshagen	7.023	3.488	49,7%	3.535	50,3%	21	0,6%	57	1,6%
Salzgitter ST Gitter	778	408	52,4%	370	47,6%	10	2,2%	13	3,5%
Salzgitter ST Groß Mahner	537	270	50,3%	267	49,7%	-3	-1,1%	-1	-0,4%
Salzgitter ST Hallendorf	1.678	908	54,1%	770	45,9%	16	1,8%	35	4,5%
Salzgitter ST Heerte	1.071	555	51,8%	516	48,2%	-36	-6,5%	-4	-0,8%
Salzgitter ST Hohenrode	184	93	50,5%	91	49,5%	-	0,0%	5	5,5%
Salzgitter ST Immendorf	418	219	52,4%	199	47,6%	9	4,1%	-2	-1,0%
Salzgitter ST Lebenstedt	45.654	22.878	50,1%	22.776	49,9%	217	0,9%	107	0,5%
Salzgitter ST Lesse	1.110	544	49,0%	566	51,0%	-16	-2,9%	-14	-2,5%
Salzgitter ST Lichtenberg	3.307	1.644	49,7%	1.663	50,3%	-25	-1,5%	-7	-0,4%
Salzgitter ST Lobmachersen	844	416	49,3%	428	50,7%	-3	-0,7%	1	0,2%
Salzgitter ST Ohlendorf	514	273	53,1%	241	46,9%	10	3,7%	2	0,8%
Salzgitter ST Osterlinde	398	200	50,3%	198	49,7%	-7	-3,5%	-10	-5,1%
Salzgitter ST Reppner	654	330	50,5%	324	49,5%	6	1,8%	1	0,3%
Salzgitter ST Ringelheim	1.965	1.007	51,2%	958	48,8%	-10	-1,1%	-14	-1,5%
Salzgitter ST Salder	1.428	701	49,1%	727	50,9%	-4	-0,6%	2	0,3%
Salzgitter ST Sauingen	427	207	48,5%	220	51,5%	7	3,4%	-5	-2,3%
Salzgitter ST Thiede	11.156	5.594	50,1%	5.562	49,9%	42	0,8%	67	1,2%
Salzgitter ST Üringen	820	412	50,2%	408	49,8%	3	0,7%	-3	-0,7%
Salzgitter ST Watenstedt	418	233	55,7%	185	44,3%	-12	-5,2%	-10	-5,4%
Stadt Salzgitter	107.427	53.767	50,0%	53.660	50,0%	237	0,4%	176	0,3%

⁴⁰ ohne Personen mit Nebenwohnung

2.4.33 Entwicklung der Einwohnerzahl nach Ortschaften und Staatsangehörigkeit⁴¹

Quelle: Stadt Salzgitter; Referat für Wirtschafts- und Europaangelegenheiten

Ortschaft/Stadtteil	Bevölkerung am Ort der Hauptwohnung				Veränderung 2018 (Jan. - Dez.)			
	Ausländer		Deutsche		Ausländer		Deutsche	
	Anzahl	%	Anzahl	%	Anzahl	%	Anzahl	%
Ortschaft Nord	12.794	65,4%	35.811	40,8%	886	7,4%	-591	-1,6%
Salzgitter ST Bruchmachersen	24	0,1%	749	0,9%	-2	-7,7%	-9	-1,2%
Salzgitter ST Engelnstedt	26	0,1%	724	0,8%	-8	-23,5%	-7	-1,0%
Salzgitter ST Lebenstedt	12.664	64,7%	32.990	37,5%	891	7,6%	-568	-1,7%
Salzgitter ST Salder	80	0,4%	1.348	1,5%	5	6,7%	-7	-0,5%
Ortschaft Nordost	1.608	8,2%	11.228	12,8%	53	3,4%	40	0,4%
Salzgitter ST Beddingen	42	0,2%	391	0,4%	-11	-20,8%	-7	-1,8%
Salzgitter ST Sauingen	9	0,0%	418	0,5%	-1	-10,0%	3	0,7%
Salzgitter ST Thiede	1.527	7,8%	9.629	11,0%	58	3,9%	51	0,5%
Salzgitter ST Üfingen	30	0,2%	790	0,9%	7	30,4%	-7	-0,9%
Ortschaft Nordwest	191	1,0%	5.278	6,0%	-7	-3,5%	-65	-1,2%
Salzgitter ST Lesse	16	0,1%	1.094	1,2%	-2	-11,1%	-28	-2,5%
Salzgitter ST Lichtenberg	116	0,6%	3.191	3,6%	-14	-10,8%	-18	-0,6%
Salzgitter ST Osterlinde	22	0,1%	376	0,4%	5	29,4%	-22	-5,5%
Salzgitter ST Reppner	37	0,2%	617	0,7%	4	12,1%	3	0,5%
Ortschaft Ost	732	3,7%	2.807	3,2%	37	5,3%	-1	0,0%
Salzgitter ST Bleckenstedt	34	0,2%	590	0,7%	9	36,0%	-6	-1,0%
Salzgitter ST Drütte	38	0,2%	363	0,4%	2	5,6%	-5	-1,4%
Salzgitter ST Hallendorf	425	2,2%	1.253	1,4%	50	13,3%	1	0,1%
Salzgitter ST Immendorf	84	0,4%	334	0,4%	-	0,0%	7	2,1%
Salzgitter ST Watenstedt	151	0,8%	267	0,3%	-24	-13,7%	2	0,8%
Ortschaft Süd	3.278	16,8%	21.475	24,4%	186	6,0%	-194	-0,9%
Salzgitter ST Bad	3.167	16,2%	18.122	20,6%	194	6,5%	-202	-1,1%
Salzgitter ST Gitter	44	0,2%	734	0,8%	-7	-13,7%	30	4,3%
Salzgitter ST Groß Mahner	12	0,1%	525	0,6%	-1	-7,7%	-3	-0,6%
Salzgitter ST Hohenrode	2	0,0%	182	0,2%	2	X	3	1,7%
Salzgitter ST Ringelheim	53	0,3%	1.912	2,2%	-2	-3,6%	-22	-1,1%
Ortschaft Südost	201	1,0%	3.391	3,9%	9	4,7%	15	0,4%
Salzgitter ST Barum	83	0,4%	630	0,7%	-5	-5,7%	16	2,6%
Salzgitter ST Beinum	18	0,1%	481	0,5%	1	5,9%	-3	-0,6%
Salzgitter ST Flachstöckheim	46	0,2%	976	1,1%	6	15,0%	-1	-0,1%
Salzgitter ST Lobmachersen	18	0,1%	826	0,9%	6	50,0%	-8	-1,0%
Salzgitter ST Ohlendorf	36	0,2%	478	0,5%	1	2,9%	11	2,4%
Ortschaft West	761	3,9%	7.872	9,0%	8	1,1%	37	0,5%
Salzgitter ST Calbecht	9	0,0%	295	0,3%	1	12,5%	2	0,7%
Salzgitter ST Engerode	16	0,1%	219	0,2%	-5	-23,8%	9	4,3%
Salzgitter ST Gebhardshagen	610	3,1%	6.413	7,3%	58	10,5%	20	0,3%
Salzgitter ST Heerte	126	0,6%	945	1,1%	-46	-26,7%	6	0,6%
Stadt Salzgitter	19.565	100%	87.862	100%	1.172	6,4%	-759	-0,9%

⁴¹ ohne Personen mit Nebenwohnung

2.4.34 Ausländer Zu- / Abnahme 2018 nach Ortschaften

Quelle: Stadt Salzgitter; Referat für Wirtschafts- und Europaangelegenheiten

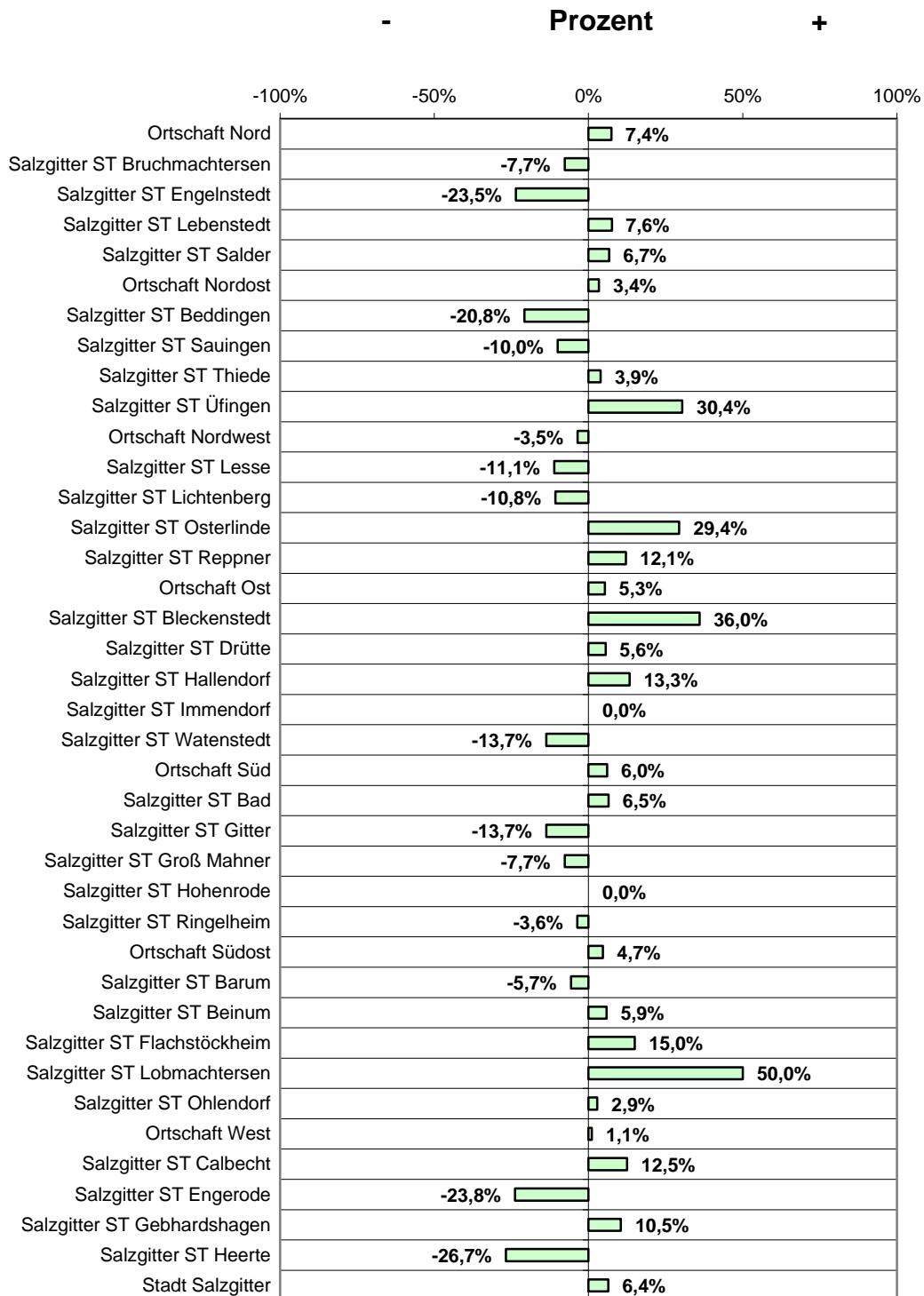

2.4.35 Entwicklung der Einwohnerzahl nach Stadtteilen und Staatsangehörigkeit⁴²

Quelle: Stadt Salzgitter; Referat für Wirtschafts- und Europaangelegenheiten

Ortschaft/Stadtteil	Bevölkerung am Ort der Hauptwohnung				Veränderung 2018 (Jan. - Dez.)			
	Ausländer		Deutsche		Ausländer		Deutsche	
	Anzahl	%	Anzahl	%	Anzahl	%	Anzahl	%
Salzgitter ST Bad	3.167	16,2%	18.122	20,6%	194	6,5%	-202	-1,1%
Salzgitter ST Barum	83	0,4%	630	0,7%	-5	-5,7%	16	2,6%
Salzgitter ST Beddingen	42	0,2%	391	0,4%	-11	-20,8%	-7	-1,8%
Salzgitter ST Beinum	18	0,1%	481	0,5%	1	5,9%	-3	-0,6%
Salzgitter ST Bleckenstedt	34	0,2%	590	0,7%	9	36,0%	-6	-1,0%
Salzgitter ST Bruchmachersen	24	0,1%	749	0,9%	-2	-7,7%	-9	-1,2%
Salzgitter ST Calbecht	9	0,0%	295	0,3%	1	12,5%	2	0,7%
Salzgitter ST Drütte	38	0,2%	363	0,4%	2	5,6%	-5	-1,4%
Salzgitter ST Engelnstedt	26	0,1%	724	0,8%	-8	-23,5%	-7	-1,0%
Salzgitter ST Engerode	16	0,1%	219	0,2%	-5	-23,8%	9	4,3%
Salzgitter ST Flachstöckheim	46	0,2%	976	1,1%	6	15,0%	-1	-0,1%
Salzgitter ST Gebhardshagen	610	3,1%	6.413	7,3%	58	10,5%	20	0,3%
Salzgitter ST Gitter	44	0,2%	734	0,8%	-7	-13,7%	30	4,3%
Salzgitter ST Groß Mahner	12	0,1%	525	0,6%	-1	-7,7%	-3	-0,6%
Salzgitter ST Hallendorf	425	2,2%	1.253	1,4%	50	13,3%	1	0,1%
Salzgitter ST Heerte	126	0,6%	945	1,1%	-46	-26,7%	6	0,6%
Salzgitter ST Hohenrode	2	0,0%	182	0,2%	2	X	3	1,7%
Salzgitter ST Immendorf	84	0,4%	334	0,4%	-	0,0%	7	2,1%
Salzgitter ST Lebenstedt	12.664	64,7%	32.990	37,5%	891	7,6%	-568	-1,7%
Salzgitter ST Lesse	16	0,1%	1.094	1,2%	-2	-11,1%	-28	-2,5%
Salzgitter ST Lichtenberg	116	0,6%	3.191	3,6%	-14	-10,8%	-18	-0,6%
Salzgitter ST Lobmachersen	18	0,1%	826	0,9%	6	50,0%	-8	-1,0%
Salzgitter ST Ohlendorf	36	0,2%	478	0,5%	1	2,9%	11	2,4%
Salzgitter ST Osterlinde	22	0,1%	376	0,4%	5	29,4%	-22	-5,5%
Salzgitter ST Reppner	37	0,2%	617	0,7%	4	12,1%	3	0,5%
Salzgitter ST Ringelheim	53	0,3%	1.912	2,2%	-2	-3,6%	-22	-1,1%
Salzgitter ST Salder	80	0,4%	1.348	1,5%	5	6,7%	-7	-0,5%
Salzgitter ST Sauingen	9	0,0%	418	0,5%	-1	-10,0%	3	0,7%
Salzgitter ST Thiede	1.527	7,8%	9.629	11,0%	58	3,9%	51	0,5%
Salzgitter ST Üfingen	30	0,2%	790	0,9%	7	30,4%	-7	-0,9%
Salzgitter ST Watenstedt	151	0,8%	267	0,3%	-24	-13,7%	2	0,8%
Stadt Salzgitter	19.565	100%	87.862	100%	1.172	6,4%	-759	-0,9%

⁴² ohne Personen mit Nebenwohnung

2.4.36 Ausländer Zu- / Abnahme 2018 nach Stadtteilen

Quelle: Stadt Salzgitter; Referat für Wirtschafts- und Europaangelegenheiten

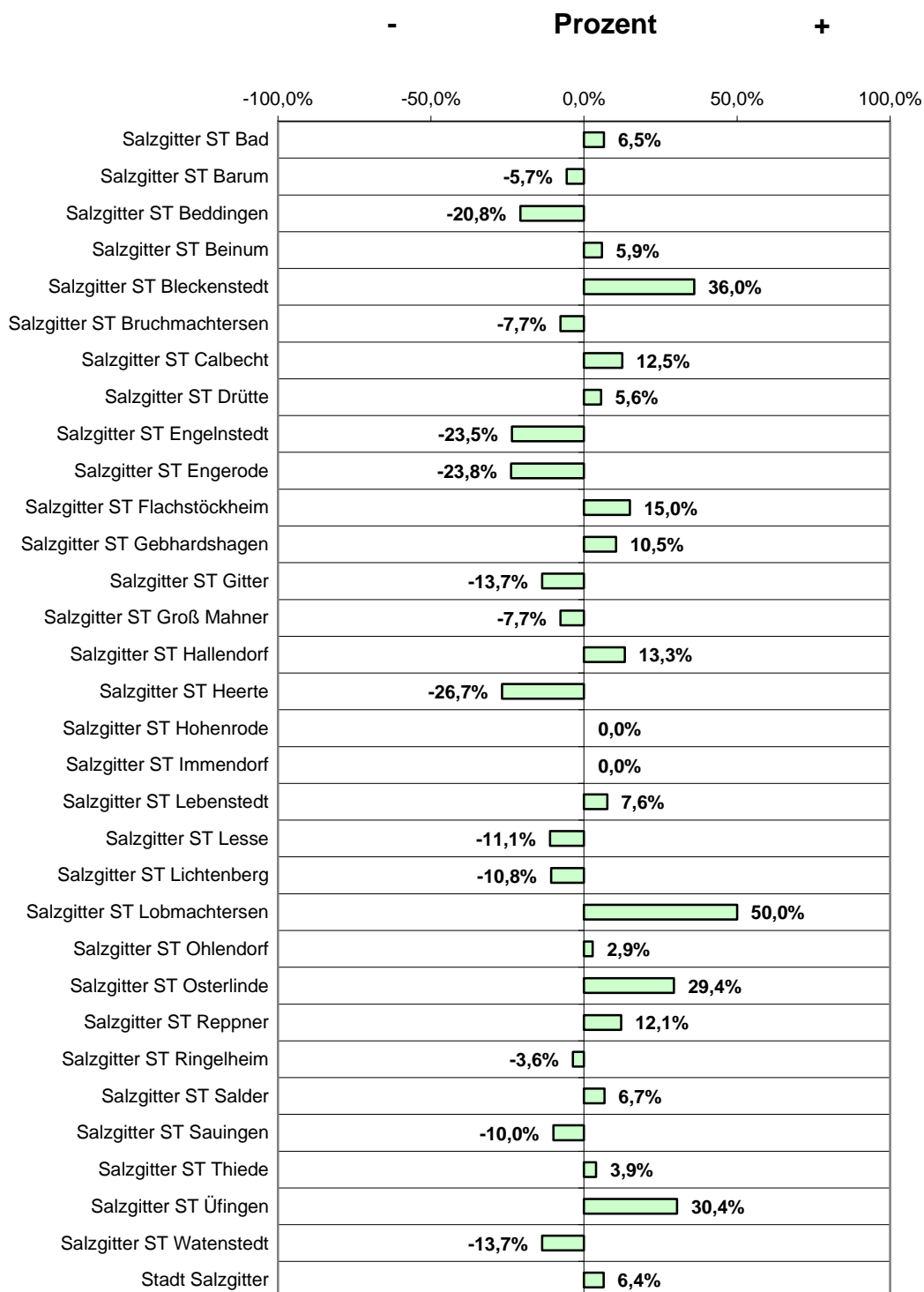

2.4.37 Ausländer nach Ortschaften und Geschlecht⁴³

Quelle: Stadt Salzgitter; Referat für Wirtschafts- und Europaangelegenheiten

Ortschaft/Stadteil	Ausländer am Ort der Hauptwohnung					
	Gesamt		männlich		weiblich	
	Anzahl	%	Anzahl	%	Anzahl	%
Ortschaft Nord	12.794	26,3%	6.813	53,3%	5.981	46,7%
Salzgitter ST Bruchmachersen	24	3,1%	10	41,7%	14	58,3%
Salzgitter ST Engelnstedt	26	3,5%	9	34,6%	17	65,4%
Salzgitter ST Lebenstedt	12.664	27,7%	6.759	53,4%	5.905	46,6%
Salzgitter ST Salder	80	5,6%	35	43,8%	45	56,3%
Ortschaft Nordost	1.608	12,5%	861	53,5%	747	46,5%
Salzgitter ST Beddingen	42	9,7%	22	52,4%	20	47,6%
Salzgitter ST Sauingen	9	2,1%	4	44,4%	5	55,6%
Salzgitter ST Thiede	1.527	13,7%	812	53,2%	715	46,8%
Salzgitter ST Üfingen	30	3,7%	23	76,7%	7	23,3%
Ortschaft Nordwest	191	3,5%	98	51,3%	93	48,7%
Salzgitter ST Lesse	16	1,4%	6	37,5%	10	62,5%
Salzgitter ST Lichtenberg	116	3,5%	61	52,6%	55	47,4%
Salzgitter ST Osterlinde	22	5,5%	10	45,5%	12	54,5%
Salzgitter ST Reppner	37	5,7%	21	56,8%	16	43,2%
Ortschaft Ost	732	20,7%	445	60,8%	287	39,2%
Salzgitter ST Bleckenstedt	34	5,4%	16	47,1%	18	52,9%
Salzgitter ST Drütte	38	9,5%	26	68,4%	12	31,6%
Salzgitter ST Hallendorf	425	25,3%	264	62,1%	161	37,9%
Salzgitter ST Immendorf	84	20,1%	49	58,3%	35	41,7%
Salzgitter ST Watenstedt	151	36,1%	90	59,6%	61	40,4%
Ortschaft Süd	3.278	13,2%	1.804	55,0%	1.474	45,0%
Salzgitter ST Bad	3.167	14,9%	1.746	55,1%	1.421	44,9%
Salzgitter ST Gitter	44	5,7%	29	65,9%	15	34,1%
Salzgitter ST Groß Mahner	12	2,2%	4	33,3%	8	66,7%
Salzgitter ST Hohenrode	2	1,1%	1	50,0%	1	50,0%
Salzgitter ST Ringelheim	53	2,7%	24	45,3%	29	54,7%
Ortschaft Südost	201	5,6%	102	50,7%	99	49,3%
Salzgitter ST Barum	83	11,6%	41	49,4%	42	50,6%
Salzgitter ST Beinum	18	3,6%	10	55,6%	8	44,4%
Salzgitter ST Flachstöckheim	46	4,5%	21	45,7%	25	54,3%
Salzgitter ST Lobmachersen	18	2,1%	8	44,4%	10	55,6%
Salzgitter ST Ohlendorf	36	7,0%	22	61,1%	14	38,9%
Ortschaft West	761	8,8%	462	60,7%	299	39,3%
Salzgitter ST Calbecht	9	3,0%	4	44,4%	5	55,6%
Salzgitter ST Engerode	16	6,8%	13	81,3%	3	18,8%
Salzgitter ST Gebhardshagen	610	8,7%	354	58,0%	256	42,0%
Salzgitter ST Heerte	126	11,8%	91	72,2%	35	27,8%
Stadt Salzgitter	19.565	18,2%	10.585	54,1%	8.980	45,9%

⁴³ ohne Personen mit Nebenwohnung

2.4.38 Ausländeranteil in Ortschaften und Stadtteilen / Anteil in % an der Gesamtbevölkerung

Quelle: Stadt Salzgitter; Referat für Wirtschafts- und Europaangelegenheiten

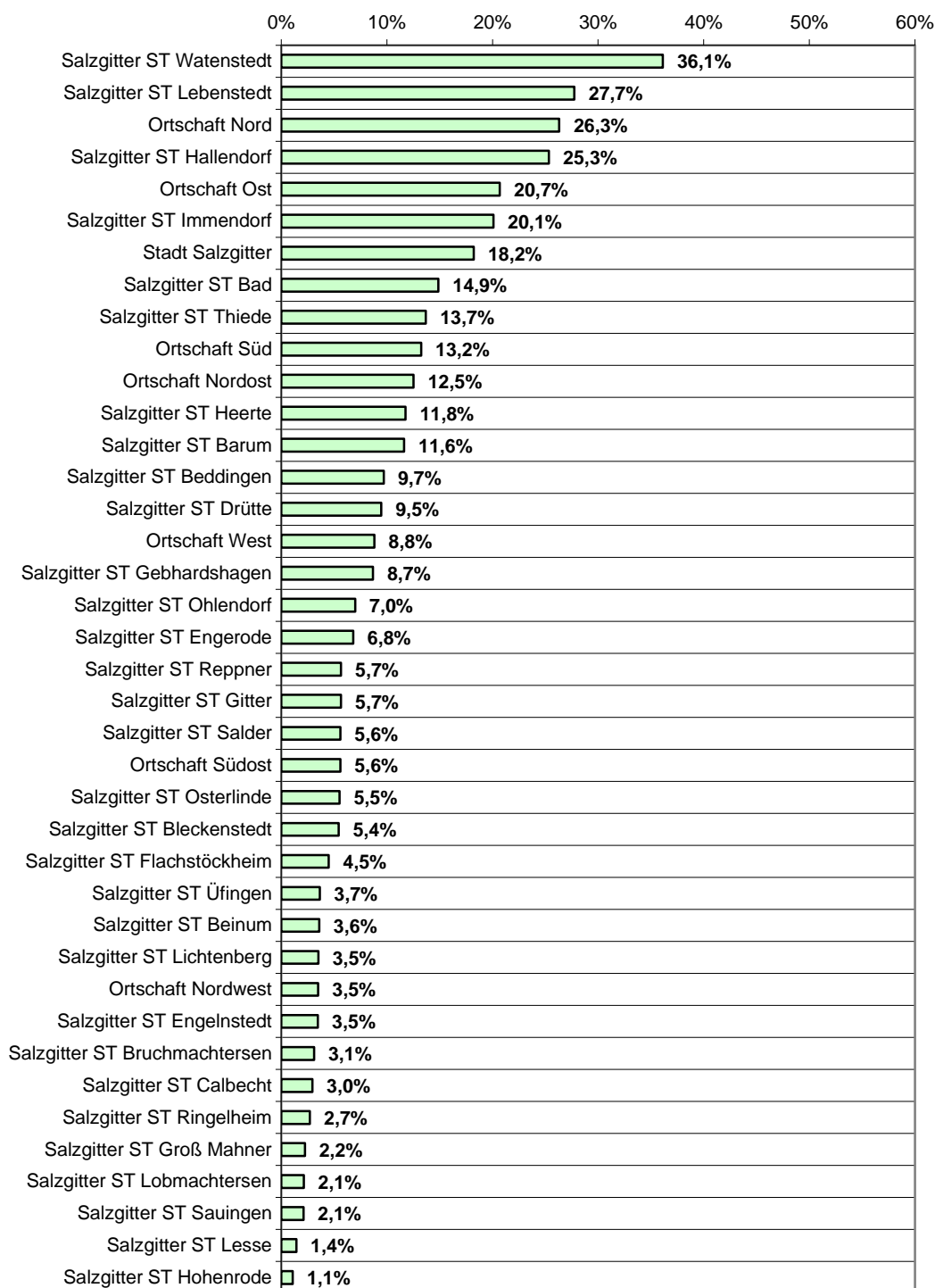

2.4.39 Ausländer nach Stadtteilen und Geschlecht⁴⁴

Quelle: Stadt Salzgitter; Referat für Wirtschafts- und Europaangelegenheiten

Ortschaft/Stadteil	Ausländer am Ort der Hauptwohnung					
	Gesamt		männlich		weiblich	
	Anzahl	%	Anzahl	%	Anzahl	%
Salzgitter ST Bad	3.167	14,9%	1.746	55,1%	1.421	44,9%
Salzgitter ST Barum	83	11,6%	41	49,4%	42	50,6%
Salzgitter ST Beddingen	42	9,7%	22	52,4%	20	47,6%
Salzgitter ST Beinum	18	3,6%	10	55,6%	8	44,4%
Salzgitter ST Bleckenstedt	34	5,4%	16	47,1%	18	52,9%
Salzgitter ST Bruchmachersen	24	3,1%	10	41,7%	14	58,3%
Salzgitter ST Calbecht	9	3,0%	4	44,4%	5	55,6%
Salzgitter ST Drütte	38	9,5%	26	68,4%	12	31,6%
Salzgitter ST Engelnstedt	26	3,5%	9	34,6%	17	65,4%
Salzgitter ST Engerode	16	6,8%	13	81,3%	3	18,8%
Salzgitter ST Flachstöckheim	46	4,5%	21	45,7%	25	54,3%
Salzgitter ST Gebhardshagen	610	8,7%	354	58,0%	256	42,0%
Salzgitter ST Gitter	44	5,7%	29	65,9%	15	34,1%
Salzgitter ST Groß Mähner	12	2,2%	4	33,3%	8	66,7%
Salzgitter ST Hallendorf	425	25,3%	264	62,1%	161	37,9%
Salzgitter ST Heerte	126	11,8%	91	72,2%	35	27,8%
Salzgitter ST Hohenrode	2	1,1%	1	50,0%	1	50,0%
Salzgitter ST Immendorf	84	20,1%	49	58,3%	35	41,7%
Salzgitter ST Lebenstedt	12.664	27,7%	6.759	53,4%	5.905	46,6%
Salzgitter ST Lesse	16	1,4%	6	37,5%	10	62,5%
Salzgitter ST Lichtenberg	116	3,5%	61	52,6%	55	47,4%
Salzgitter ST Lobmachersen	18	2,1%	8	44,4%	10	55,6%
Salzgitter ST Ohlendorf	36	7,0%	22	61,1%	14	38,9%
Salzgitter ST Osterlinde	22	5,5%	10	45,5%	12	54,5%
Salzgitter ST Reppner	37	5,7%	21	56,8%	16	43,2%
Salzgitter ST Ringelheim	53	2,7%	24	45,3%	29	54,7%
Salzgitter ST Salder	80	5,6%	35	43,8%	45	56,3%
Salzgitter ST Sauingen	9	2,1%	4	44,4%	5	55,6%
Salzgitter ST Thiede	1.527	13,7%	812	53,2%	715	46,8%
Salzgitter ST Üfingen	30	3,7%	23	76,7%	7	23,3%
Salzgitter ST Watenstedt	151	36,1%	90	59,6%	61	40,4%
Stadt Salzgitter	19.565	18,2%	10.585	54,1%	8.980	45,9%

⁴⁴ ohne Personen mit Nebenwohnung

2.4.40 Ausländer nach Stadtteilen / Anteil in % an der Gesamtbevölkerung

Quelle: Stadt Salzgitter; Referat für Wirtschafts- und Europaangelegenheiten

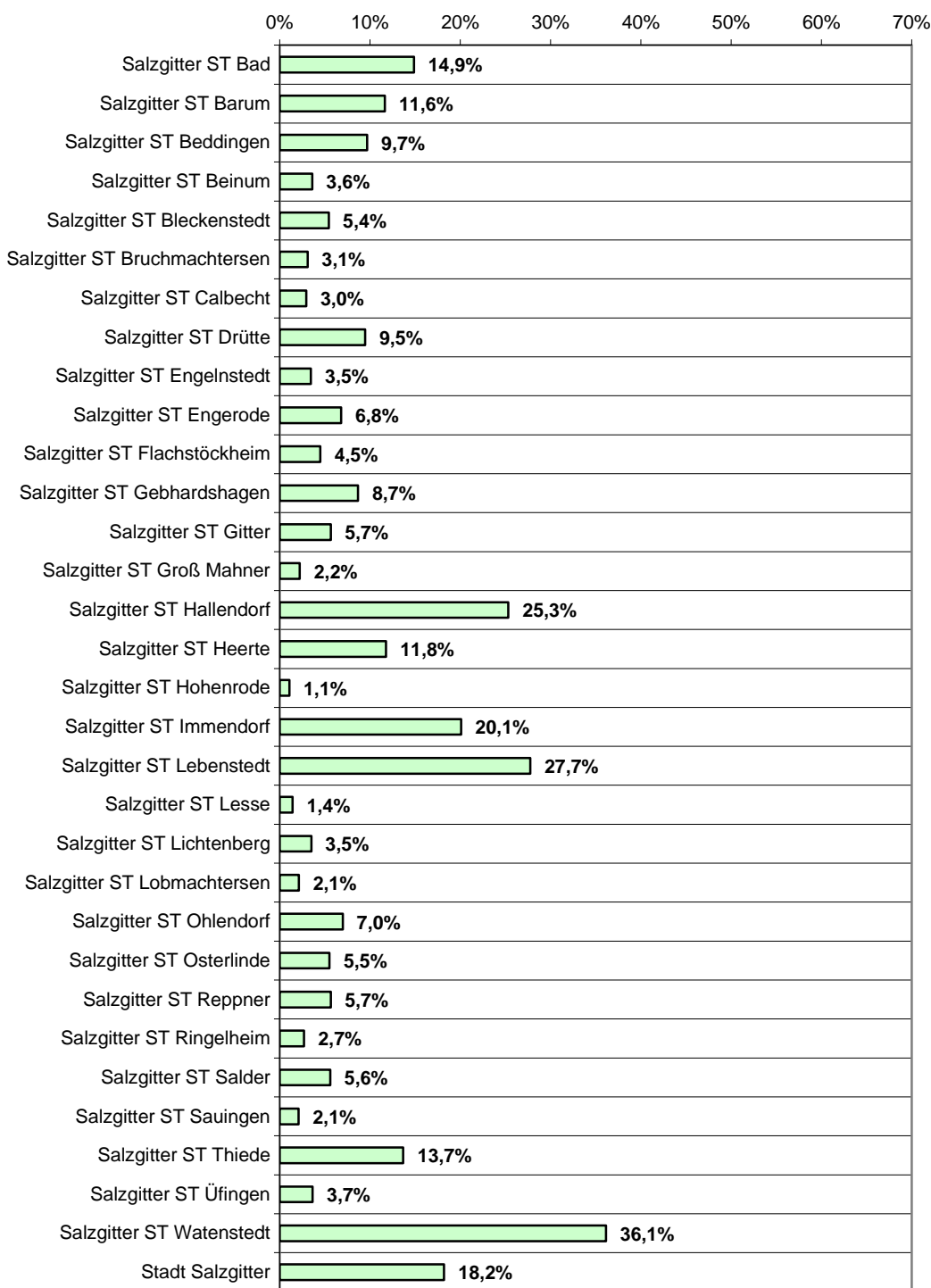

2.4.41 Bevölkerungsentwicklung 1990 bis 2018 / Einwohner, Fläche und Einwohner je km² ⁴⁵

Quelle: Stadt Salzgitter; Referat für Wirtschafts- und Europaangelegenheiten

Jahr	Bevölkerung am Ort der Hauptwohnung				
	Gesamt	Veränderung zum Vorjahr		Kataster- Fläche/ha	Einwohner je km ²
		Anzahl	%		
1990	113.872	1.621	1,4%	22.392	509
1991	114.632	760	0,7%	22.392	512
1992	116.177	1.545	1,3%	22.392	519
1993	117.020	843	0,7%	22.391	523
1994	117.083	63	0,1%	22.391	523
1995	116.955	-128	-0,1%	22.394	522
1996	116.135	-820	-0,7%	22.394	519
1997	114.654	-1.481	-1,3%	22.393	512
1998	113.271	-1.383	-1,2%	22.393	506
1999	112.318	-953	-0,8%	22.394	502
2000	111.714	-604	-0,5%	22.394	499
2001	111.269	-445	-0,4%	22.394	497
2002	110.334	-935	-0,8%	22.394	493
2003	109.348	-986	-0,9%	22.396	488
2004	108.286	-1.062	-1,0%	22.391	484
2005	107.166	-1.120	-1,0%	22.390	479
2006	106.077	-1.089	-1,0%	22.390	474
2007	104.637	-1.440	-1,4%	22.390	467
2008	103.674	-963	-0,9%	22.390	463
2009	102.625	-1.049	-1,0%	22.391	458
2010	101.516	-1.109	-1,1%	22.391	453
2011	100.877	-639	-0,6%	22.391	451
2012	100.385	-492	-0,5%	22.392	448
2013	100.445	60	0,1%	22.392	449
2014	101.214	769	0,8%	22.392	452
2015	103.391	2.177	2,1%	22.392	462
2016	106.098	2.707	2,6%	22.392	474
2017	107.014	910	0,9%	22.392	478
2018	107.427	413	0,4%	22.392	480

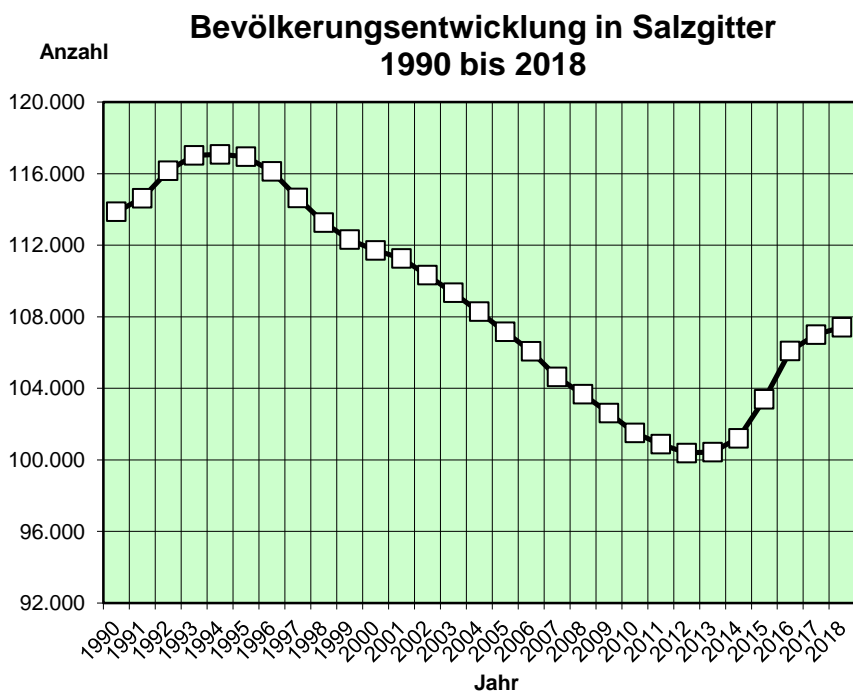

⁴⁵ ohne Personen mit Nebenwohnung

2.4.42 Bevölkerungszunahme / -abnahme in Salzgitter 1990 bis 2018⁴⁶

Quelle: Stadt Salzgitter; Referat für Wirtschafts- und Europaangelegenheiten

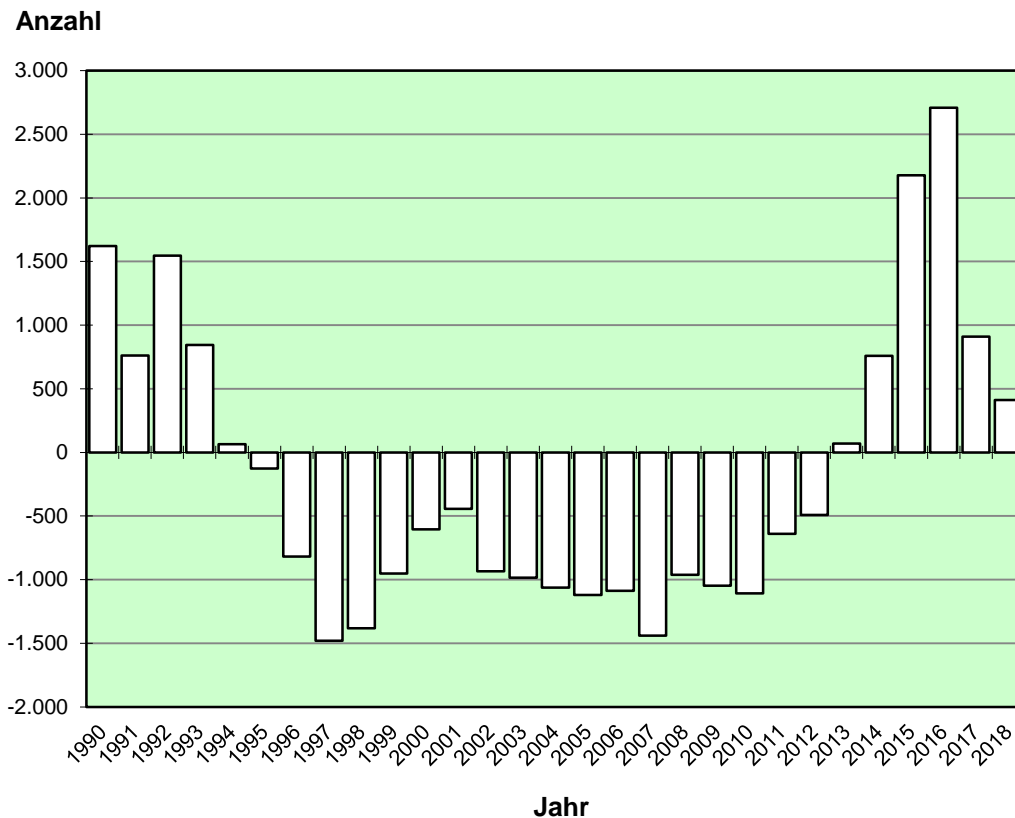

⁴⁶ ohne Personen mit Nebenwohnung

2.4.43 Geburten / Sterbefälle in Salzgitter 1990 bis 2018

Quelle: Stadt Salzgitter; Referat für Wirtschafts- und Europaangelegenheiten

Jahr	Bevölkerung am Ort der Hauptwohnung					
	Gesamt	Geburten	Sterbefälle	Saldo	je 10.000 Einwohner	
					Geburten	Sterbefälle
1990	113.872	1.182	1.358	-176	104	119
1991	114.632	1.248	1.424	-176	109	124
1992	116.177	1.257	1.457	-200	108	125
1993	117.020	1.228	1.407	-179	105	120
1994	117.083	1.188	1.417	-229	101	121
1995	116.955	1.143	1.382	-239	98	118
1996	116.135	1.245	1.330	-85	107	115
1997	114.654	1.216	1.348	-132	106	118
1998	113.271	1.128	1.303	-175	100	115
1999	112.318	1.109	1.419	-310	99	126
2000	111.714	1.098	1.303	-205	98	117
2001	111.269	1.024	1.246	-222	92	112
2002	110.334	1.009	1.325	-316	91	120
2003	109.348	890	1.386	-496	81	127
2004	108.286	860	1.244	-384	79	115
2005	107.166	871	1.256	-385	81	117
2006	106.077	850	1.273	-423	80	120
2007	104.637	818	1.310	-492	78	125
2008	103.674	839	1.298	-459	81	125
2009	102.625	748	1.266	-518	73	123
2010	101.516	787	1.290	-503	78	127
2011	100.877	791	1.195	-404	78	118
2012	100.385	779	1.263	-484	78	126
2013	100.445	783	1.348	-565	78	134
2014	101.214	836	1.352	-516	83	134
2015	103.391	860	1.413	-553	83	137
2016	106.098	1.030	1.328	-298	97	125
2017	107.014	1.072	1.469	-397	100	137
2018	107.427	1.140	1.417	-277	106	132

Geburten und Sterbefälle in Salzgitter 1990 bis 2018

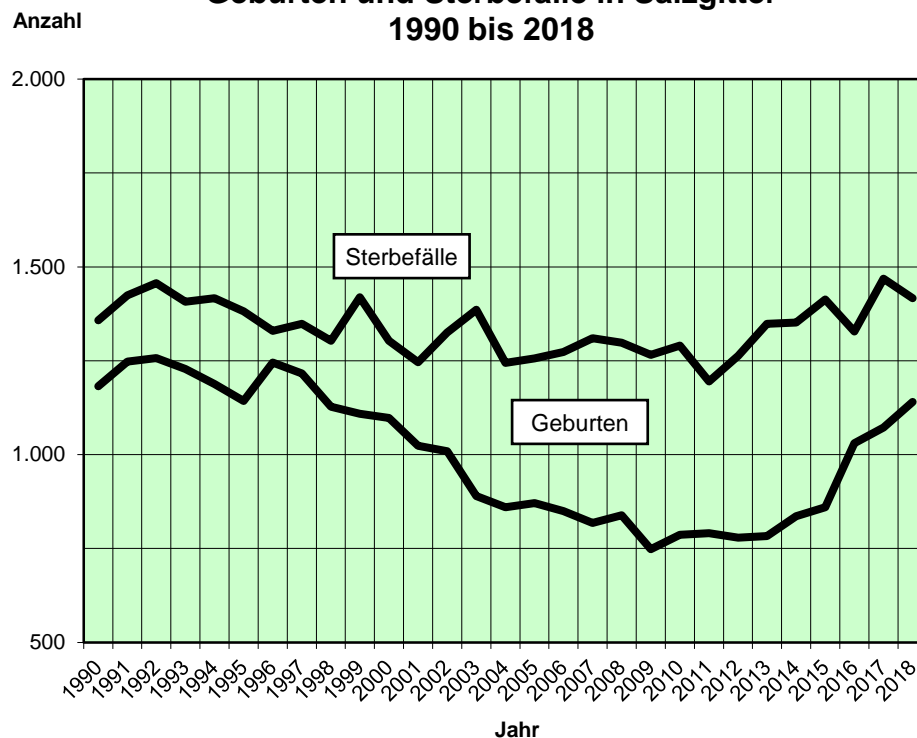

2.4.44 Saldo Geburten / Sterbefälle in Salzgitter 1990 bis 2018

Quelle: Stadt Salzgitter; Referat für Wirtschafts- und Europaangelegenheiten

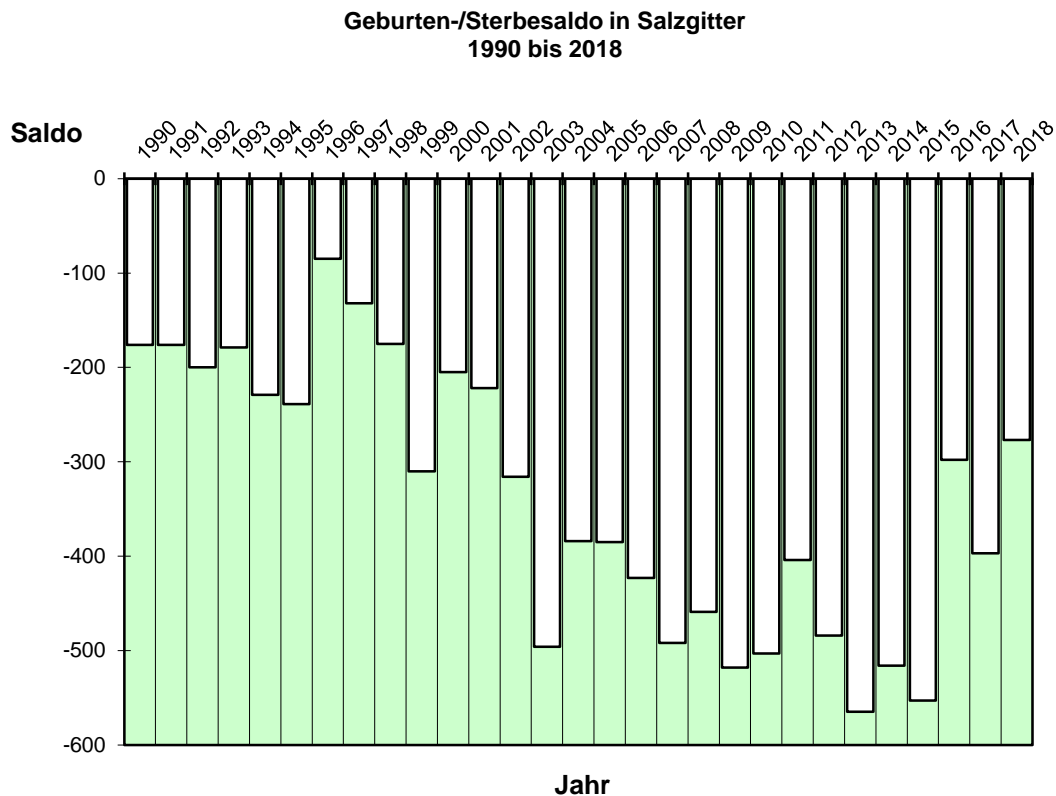

2.4.45 Zuzüge / Fortzüge in Salzgitter 1990 bis 2018

Quelle: Stadt Salzgitter; Referat für Wirtschafts- und Europaangelegenheiten

Jahr	Bevölkerung am Ort der Hauptwohnung					
	Gesamt	Zuzüge	Wegzüge	Saldo	je 10.000 Einwohner	
					Zuzüge	Wegzüge
1990	113.872	5.274	3.432	1.842	463	301
1991	114.632	4.338	3.136	1.202	378	274
1992	116.177	4.847	3.161	1.686	417	272
1993	117.020	5.662	4.549	1.113	484	389
1994	117.083	4.765	4.378	387	407	374
1995	116.955	4.408	4.084	324	377	349
1996	116.135	3.648	4.411	-763	314	380
1997	114.654	3.452	4.732	-1.280	301	413
1998	113.271	3.510	4.684	-1.174	310	414
1999	112.318	3.383	4.243	-860	301	378
2000	111.714	3.536	3.963	-427	317	355
2001	111.269	3.933	4.317	-384	353	388
2002	110.334	3.620	4.183	-563	328	379
2003	109.348	3.544	3.952	-408	324	361
2004	108.286	3.430	4.078	-648	317	377
2005	107.166	3.020	3.734	-714	282	348
2006	106.077	2.788	3.421	-633	263	323
2007	104.637	2.759	3.685	-926	264	352
2008	103.674	3.273	3.654	-381	316	352
2009	102.625	3.291	3.791	-500	321	369
2010	101.516	3.028	3.601	-573	298	355
2011	100.877	3.435	3.643	-208	341	361
2012	100.385	3.632	3.564	68	362	355
2013	100.445	4.308	3.631	677	429	361
2014	101.214	5.275	4.020	1.255	521	397
2015	103.391	7.298	4.575	2.723	706	442
2016	106.098	8.085	5.137	2.948	762	484
2017	107.014	6.823	5.498	1.325	638	514
2018	107.427	6.281	5.609	672	585	522

Zuzüge und Wegzüge in Salzgitter 1990 bis 2018

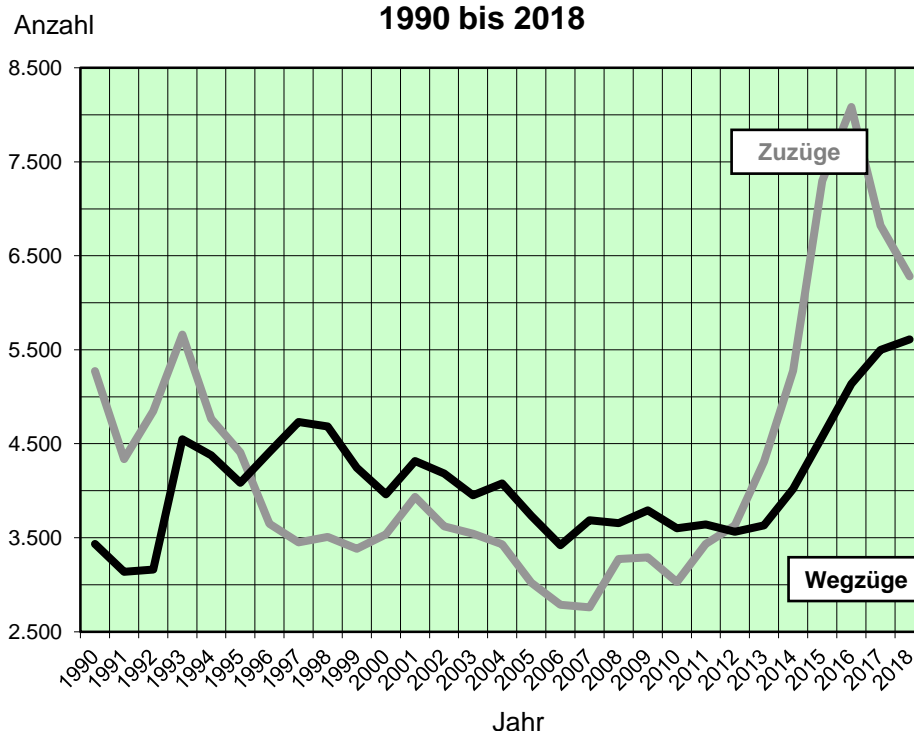

2.4.46 Saldo Zuzüge / Fortzüge in Salzgitter 1990 bis 2018

Quelle: Stadt Salzgitter; Referat für Wirtschafts- und Europaangelegenheiten

**Wanderungssaldo in Salzgitter
1990 bis 2018**

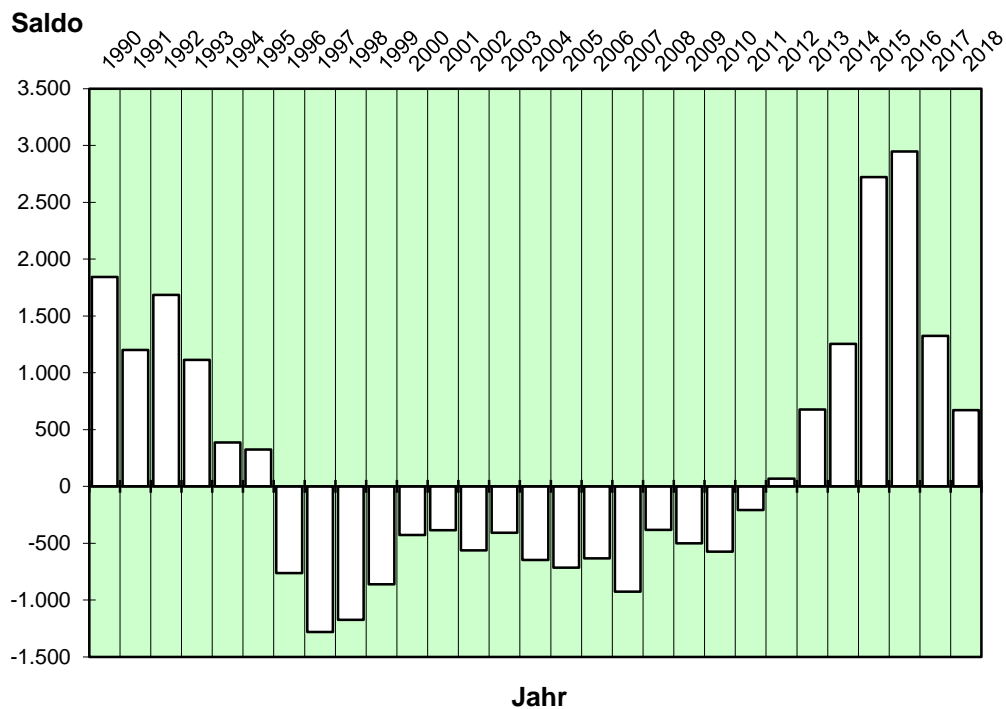

2.4.47 Fortzüge aus Salzgitter nach Wanderungsziel und Geschlecht / Teil 1

Quelle: Stadt Salzgitter; Referat für Wirtschafts- und Europaangelegenheiten

Fortzüge aus Salzgitter im Jahr 2018							
Inland/ Ausland	Bundesland / Staat	Ort	Gesamt	männlich		weiblich	
				Anzahl	%	Anzahl	%
Inland	Baden-Württemberg		104	64	61,5%	40	38,5%
Inland	Bayern		131	71	54,2%	60	45,8%
Inland	Berlin		89	48	53,9%	41	46,1%
Inland	Brandenburg		65	28	43,1%	37	56,9%
Inland	Bremen		32	14	43,8%	18	56,3%
Inland	Hamburg		53	20	37,7%	33	62,3%
Inland	Hessen		86	48	55,8%	38	44,2%
Inland	Mecklenburg-Vorpommern		27	16	59,3%	11	40,7%
Inland	Niedersachsen	Braunschweig, Stadt	707	368	52,1%	339	47,9%
Inland	Niedersachsen	Verschiedene (Fortzüge je Ort < 10)	498	284	57,0%	214	43,0%
Inland	Niedersachsen	Lengede	240	119	49,6%	121	50,4%
Inland	Niedersachsen	Wolfenbüttel, Stadt	236	107	45,3%	129	54,7%
Inland	Niedersachsen	Hannover, Landeshauptstadt	110	66	60,0%	44	40,0%
Inland	Niedersachsen	Liebenburg	95	50	52,6%	45	47,4%
Inland	Niedersachsen	Goslar, Stadt	75	39	52,0%	36	48,0%
Inland	Niedersachsen	Hildesheim, Stadt	61	26	42,6%	35	57,4%
Inland	Niedersachsen	Ilse	58	30	51,7%	28	48,3%
Inland	Niedersachsen	Baddeckenstedt	57	32	56,1%	25	43,9%
Inland	Niedersachsen	Wolfsburg, Stadt	54	25	46,3%	29	53,7%
Inland	Niedersachsen	Söhlde	53	28	52,8%	25	47,2%
Inland	Niedersachsen	Peine, Stadt	48	33	68,8%	15	31,3%
Inland	Niedersachsen	Vechede	48	31	64,6%	17	35,4%
Inland	Niedersachsen	Langelsheim, Stadt	37	18	48,6%	19	51,4%
Inland	Niedersachsen	Haverlah	33	17	51,5%	16	48,5%
Inland	Niedersachsen	Holle	33	17	51,5%	16	48,5%
Inland	Niedersachsen	Burgdorf	32	19	59,4%	13	40,6%
Inland	Niedersachsen	Gifhorn, Stadt	31	15	48,4%	16	51,6%
Inland	Niedersachsen	Schladen-Werla	29	15	51,7%	14	48,3%
Inland	Niedersachsen	Elbe	27	16	59,3%	11	40,7%
Inland	Niedersachsen	Göttingen	26	13	50,0%	13	50,0%
Inland	Niedersachsen	Wallmoden	25	14	56,0%	11	44,0%
Inland	Niedersachsen	Seesen, Stadt	23	10	43,5%	13	56,5%
Inland	Niedersachsen	Bad Harzburg, Stadt	23	13	56,5%	10	43,5%
Inland	Niedersachsen	Helmstedt	18	7	38,9%	11	61,1%
Inland	Niedersachsen	Flöthe	18	10	55,6%	8	44,4%
Inland	Niedersachsen	Bockenem, Stadt	17	11	64,7%	6	35,3%
Inland	Niedersachsen	Heere	17	10	58,8%	7	41,2%
Inland	Niedersachsen	Clausthal-Zellerfeld	15	6	40,0%	9	60,0%
Inland	Niedersachsen	Celle, Stadt	13	7	53,8%	6	46,2%
Inland	Niedersachsen	Einbeck, Stadt	11	6	54,5%	5	45,5%
Inland	Niedersachsen	Bad Gandersheim, Stadt	11	3	27,3%	8	72,7%
Inland	Niedersachsen	Lutter am Barenberge, Flecken	11	7	63,6%	4	36,4%
Inland	Niedersachsen	Rheden OT Heinum	11	7	63,6%	4	36,4%
Inland	Niedersachsen	Sarstedt, Stadt	11	9	81,8%	2	18,2%
Inland	Niedersachsen	Cremlingen	10	7	70,0%	3	30,0%
Inland	Niedersachsen	Vechta, Stadt	10	8	80,0%	2	20,0%
Inland	Niedersachsen	Sehnde	10	7	70,0%	3	30,0%
Inland	Niedersachsen	Königslutter am Elm, Stadt	10	7	70,0%	3	30,0%
Inland	Niedersachsen	Giesen	10	2	20,0%	8	80,0%
Inland	Niedersachsen	Isenbüttel	10	5	50,0%	5	50,0%
Inland	Niedersachsen	Edemissen	10	5	50,0%	5	50,0%
Inland	Nordrhein-Westfalen		227	133	58,6%	94	41,4%
Inland	Rheinland-Pfalz		32	18	56,3%	14	43,8%
Gesamt			5.609	3.286	58,6%	2.323	41,4%

2.4.48 Fortzüge aus Salzgitter nach Wanderungsziel und Geschlecht / Teil 2

Quelle: Stadt Salzgitter; Referat für Wirtschafts- und Europaangelegenheiten

Fortzüge aus Salzgitter im Jahr 2018							
Inland/ Ausland	Bundesland / Staat	Ort	Gesamt	männlich		weiblich	
				Anzahl	%	Anzahl	%
Inland	Saarland		5	4	80,0%	1	20,0%
Inland	Sachsen		47	27	57,4%	20	42,6%
Inland	Sachsen-Anhalt		127	75	59,1%	52	40,9%
Inland	Schleswig Holstein		32	15	46,9%	17	53,1%
Inland	Thüringen		30	19	63,3%	11	36,7%
Inland	Unbekannt		768	570	74,2%	198	25,8%
Ausland	Ägypten		3	1	33,3%	2	66,7%
Ausland	Albanien		4	2	50,0%	2	50,0%
Ausland	Arabisches Republik Syrien		2	1	50,0%	1	50,0%
Ausland	Australien		1	1	100,0%	-	0,0%
Ausland	Belgien		2	1	50,0%	1	50,0%
Ausland	Bosnien und Herzegowina		10	8	80,0%	2	20,0%
Ausland	Brasilien		1	-	0,0%	1	100,0%
Ausland	Bulgarien		175	113	64,6%	62	35,4%
Ausland	China		1	-	0,0%	1	100,0%
Ausland	Côte d'Ivoire		1	-	0,0%	1	100,0%
Ausland	Dänemark		4	3	75,0%	1	25,0%
Ausland	ehemalige jugoslawische Republik Mazedonien		3	3	100,0%	-	0,0%
Ausland	Estland		1	1	100,0%	-	0,0%
Ausland	Frankreich		4	2	50,0%	2	50,0%
Ausland	Griechenland		12	4	33,3%	8	66,7%
Ausland	Indien		2	1	50,0%	1	50,0%
Ausland	Irak		2	2	100,0%	-	0,0%
Ausland	Irland		1	-	0,0%	1	100,0%
Ausland	Italien		21	14	66,7%	7	33,3%
Ausland	Japan		2	2	100,0%	-	0,0%
Ausland	Kanada		2	-	0,0%	2	100,0%
Ausland	Kosovo		1	1	100,0%	-	0,0%
Ausland	Kroatien		10	8	80,0%	2	20,0%
Ausland	Lettland		3	3	100,0%	-	0,0%
Ausland	Libanon		15	8	53,3%	7	46,7%
Ausland	Litauen		6	4	66,7%	2	33,3%
Ausland	Luxemburg		1	1	100,0%	-	0,0%
Ausland	Montenegro		3	3	100,0%	-	0,0%
Ausland	Neuseeland		2	1	50,0%	1	50,0%
Ausland	Niederlande		5	1	20,0%	4	80,0%
Ausland	Österreich		11	4	36,4%	7	63,6%
Ausland	Paraguay		1	1	100,0%	-	0,0%
Ausland	Polen		147	120	81,6%	27	18,4%
Ausland	Portugal		5	3	60,0%	2	40,0%
Ausland	Republik Moldau		2	1	50,0%	1	50,0%
Ausland	Rumänien		244	164	67,2%	80	32,8%
Ausland	Russische Föderation		4	2	50,0%	2	50,0%
Ausland	Schweden		4	1	25,0%	3	75,0%
Ausland	Schweiz		9	5	55,6%	4	44,4%
Ausland	Serbien		8	5	62,5%	3	37,5%
Ausland	Slowakei		6	6	100,0%	-	0,0%
Ausland	Spanien		9	5	55,6%	4	44,4%
Ausland	Thailand		1	1	100,0%	-	0,0%
Ausland	Tschechien		5	3	60,0%	2	40,0%
Ausland	Türkei		31	17	54,8%	14	45,2%
Ausland	Ukraine		3	1	33,3%	2	66,7%
Gesamt			5.609	3.286	58,6%	2.323	41,4%

2.4.49 Fortzüge aus Salzgitter nach Wanderungsziel und Geschlecht / Teil 3

Quelle: Stadt Salzgitter; Referat für Wirtschafts- und Europaangelegenheiten

Fortzüge aus Salzgitter im Jahr 2018							
Inland/ Ausland	Bundesland / Staat	Ort	Gesamt	männlich		weiblich	
				Anzahl	%	Anzahl	%
Ausland	Ungarn		47	41	87,2%	6	12,8%
Ausland	Vereinigte Arabische Emirate		5	3	60,0%	2	40,0%
Ausland	Vereinigte Staaten		10	5	50,0%	5	50,0%
Ausland	Vereinigtes Königreich		9	3	33,3%	6	66,7%
Ausland	Vietnam		4	2	50,0%	2	50,0%
Ausland	Weißrussland		2	1	50,0%	1	50,0%
Gesamt			5.609	3.286	58,6%	2.323	41,4%

2.4.50 Fortzüge aus Salzgitter nach Wanderungsziel und Staatsangehörigkeit / Teil 1

Quelle: Stadt Salzgitter; Referat für Wirtschafts- und Europaangelegenheiten

Fortzüge aus Salzgitter im Jahr 2018							
Inland/ Ausland	Bundesland / Staat	Ort	Gesamt	Deutsche		Ausländer	
				Anzahl	%	Anzahl	%
Inland	Baden-Württemberg		104	49	47,1%	55	52,9%
Inland	Bayern		131	73	55,7%	58	44,3%
Inland	Berlin		89	52	58,4%	37	41,6%
Inland	Brandenburg		65	45	69%	20	30,8%
Inland	Bremen		32	15	46,9%	17	53,1%
Inland	Hamburg		53	42	79,2%	11	20,8%
Inland	Hessen		86	45	52,3%	41	47,7%
Inland	Mecklenburg-Vorpommern		27	22	81,5%	5	18,5%
Inland	Niedersachsen	Braunschweig, Stadt	707	510	72,1%	197	27,9%
Inland	Niedersachsen	Verschiedene (Fortzüge je Ort < 10)	498	373	74,9%	125	25,1%
Inland	Niedersachsen	Lengede	240	208	86,7%	32	13,3%
Inland	Niedersachsen	Wolfenbüttel, Stadt	236	197	83,5%	39	16,5%
Inland	Niedersachsen	Hannover, Landeshauptstadt	110	63	57,3%	47	42,7%
Inland	Niedersachsen	Liebenburg	95	87	92%	8	8,4%
Inland	Niedersachsen	Goslar, Stadt	75	67	89,3%	8	10,7%
Inland	Niedersachsen	Hildesheim, Stadt	61	40	65,6%	21	34,4%
Inland	Niedersachsen	Ilse	58	50	86,2%	8	13,8%
Inland	Niedersachsen	Baddeckenstedt	57	55	96%	2	3,5%
Inland	Niedersachsen	Wolfsburg, Stadt	54	39	72,2%	15	27,8%
Inland	Niedersachsen	Söhlde	53	44	83,0%	9	17,0%
Inland	Niedersachsen	Peine, Stadt	48	35	72,9%	13	27,1%
Inland	Niedersachsen	Vechelde	48	48	100,0%	-	0,0%
Inland	Niedersachsen	Langelsheim, Stadt	37	34	91,9%	3	8,1%
Inland	Niedersachsen	Haverlah	33	25	75,8%	8	24,2%
Inland	Niedersachsen	Holle	33	31	93,9%	2	6,1%
Inland	Niedersachsen	Burgdorf	32	30	93,8%	2	6,3%
Inland	Niedersachsen	Gifhorn, Stadt	31	22	71,0%	9	29,0%
Inland	Niedersachsen	Schladen-Werla	29	28	96,6%	1	3,4%
Inland	Niedersachsen	Elbe	27	26	96%	1	3,7%
Inland	Niedersachsen	Göttingen	26	24	92,3%	2	7,7%
Inland	Niedersachsen	Wallmoden	25	24	96%	1	4,0%
Inland	Niedersachsen	Seesen, Stadt	23	17	74%	6	26,1%
Inland	Niedersachsen	Bad Harzburg, Stadt	23	21	91,3%	2	8,7%
Inland	Niedersachsen	Helmstedt	18	16	88,9%	2	11,1%
Inland	Niedersachsen	Flöthe	18	18	100%	-	0,0%
Inland	Niedersachsen	Bockenem, Stadt	17	13	76%	4	23,5%
Inland	Niedersachsen	Heere	17	17	100%	-	0,0%
Inland	Niedersachsen	Clausthal-Zellerfeld	15	13	86,7%	2	13,3%
Inland	Niedersachsen	Celle, Stadt	13	13	100%	-	0,0%
Inland	Niedersachsen	Einbeck, Stadt	11	6	54,5%	5	45,5%
Inland	Niedersachsen	Bad Gandersheim, Stadt	11	4	36%	7	63,6%
Inland	Niedersachsen	Lutter am Barenberge, Flecken	11	8	73%	3	27,3%
Inland	Niedersachsen	Rheden OT Heinum	11	9	81,8%	2	18,2%
Inland	Niedersachsen	Sarstedt, Stadt	11	6	54,5%	5	45,5%
Inland	Niedersachsen	Cremlingen	10	9	90,0%	1	10,0%
Inland	Niedersachsen	Vechta, Stadt	10	2	20,0%	8	80,0%
Inland	Niedersachsen	Sehnde	10	8	80,0%	2	20,0%
Inland	Niedersachsen	Königslutter am Elm, Stadt	10	10	100,0%	-	0,0%
Inland	Niedersachsen	Giesen	10	7	70,0%	3	30,0%
Inland	Niedersachsen	Isenbüttel	10	10	100,0%	-	0,0%
Inland	Niedersachsen	Edemissen	10	9	90,0%	1	10,0%
Inland	Nordrhein-Westfalen		227	106	46,7%	121	53%
Inland	Rheinland-Pfalz		32	17	53,1%	15	47%
Gesamt			5.609	3.221	57,4%	2.388	42,6%

2.4.51 Fortzüge aus Salzgitter nach Wanderungsziel und Staatsangehörigkeit / Teil 2

Quelle: Stadt Salzgitter; Referat für Wirtschafts- und Europaangelegenheiten

Fortzüge aus Salzgitter im Jahr 2018							
Inland/ Ausland	Bundesland / Staat	Ort	Gesamt	Deutsche		Ausländer	
				Anzahl	%	Anzahl	%
Inland	Saarland		5	2	40,0%	3	60%
Inland	Sachsen		47	40	85,1%	7	15%
Inland	Sachsen-Anhalt		127	106	83,5%	21	17%
Inland	Schleswig Holstein		32	29	90,6%	3	9%
Inland	Thüringen		30	16	53%	14	46,7%
Inland	Unbekannt		768	176	22,9%	592	77,1%
Ausland	Ägypten		3	3	100,0%	-	0,0%
Ausland	Albanien		4	-	0,0%	4	100%
Ausland	Arabische Republik Syrien		2	-	0,0%	2	100%
Ausland	Australien		1	1	100%	-	0,0%
Ausland	Belgien		2	-	0,0%	2	100,0%
Ausland	Bosnien und Herzegowina		10	-	0%	10	100,0%
Ausland	Brasilien		1	-	0%	1	100,0%
Ausland	Bulgarien		175	-	0%	175	100,0%
Ausland	China		1	1	100,0%	-	0%
Ausland	Côte d'Ivoire		1	-	0%	1	100,0%
Ausland	Dänemark		4	2	50,0%	2	50,0%
Ausland	ehemalige jugoslawische Republik Mazedonien		3	-	0,0%	3	100,0%
Ausland	Estland		1	1	100%	-	0,0%
Ausland	Frankreich		4	3	75,0%	1	25,0%
Ausland	Griechenland		12	-	0%	12	100,0%
Ausland	Indien		2	-	0%	2	100,0%
Ausland	Irak		2	-	0,0%	2	100,0%
Ausland	Irland		1	1	100,0%	-	0%
Ausland	Italien		21	1	4,8%	20	95,2%
Ausland	Japan		2	1	50,0%	1	50,0%
Ausland	Kanada		2	2	100%	-	0,0%
Ausland	Kosovo		1	-	0,0%	1	100%
Ausland	Kroatien		10	-	0,0%	10	100%
Ausland	Lettland		3	-	0%	3	100,0%
Ausland	Libanon		15	9	60,0%	6	40%
Ausland	Litauen		6	-	0,0%	6	100,0%
Ausland	Luxemburg		1	-	0,0%	1	100%
Ausland	Montenegro		3	1	33,3%	2	66,7%
Ausland	Neuseeland		2	2	100,0%	-	0,0%
Ausland	Niederlande		5	2	40%	3	60,0%
Ausland	Österreich		11	7	63,6%	4	36,4%
Ausland	Paraguay		1	1	100%	-	0,0%
Ausland	Polen		147	15	10,2%	132	90%
Ausland	Portugal		5	-	0%	5	100,0%
Ausland	Republik Moldau		2	-	0,0%	2	100,0%
Ausland	Rumänien		244	3	1,2%	241	98,8%
Ausland	Russische Föderation		4	3	75,0%	1	25,0%
Ausland	Schweden		4	2	50,0%	2	50,0%
Ausland	Schweiz		9	6	66,7%	3	33,3%
Ausland	Serbien		8	-	0,0%	8	100,0%
Ausland	Slowakei		6	-	0,0%	6	100,0%
Ausland	Spanien		9	6	66,7%	3	33,3%
Ausland	Thailand		1	1	100,0%	-	0,0%
Ausland	Tschechien		5	1	20,0%	4	80,0%
Ausland	Türkei		31	16	51,6%	15	48,4%
Ausland	Ukraine		3	-	0,0%	3	100,0%
Gesamt			5.609	3.221	57,4%	2.388	42,6%

2.4.52 Fortzüge aus Salzgitter nach Wanderungsziel und Staatsangehörigkeit / Teil 3

Quelle: Stadt Salzgitter; Referat für Wirtschafts- und Europaangelegenheiten

Fortzüge aus Salzgitter im Jahr 2018							
Inland/ Ausland	Bundesland / Staat	Ort	Gesamt	Deutsche		Ausländer	
				Anzahl	%	Anzahl	%
Ausland	Ungarn		47	1	2,1%	46	97,9%
Ausland	Vereinigte Arabische Emirate		5	4	80,0%	1	20,0%
Ausland	Vereinigte Staaten		10	5	50,0%	5	50,0%
Ausland	Vereinigtes Königreich		9	4	44,4%	5	55,6%
Ausland	Vietnam		4	2	50,0%	2	50,0%
Ausland	Weißrussland		2	2	100,0%	-	0,0%
Gesamt			5.609	3.221	57,4%	2.388	42,6%

2.4.53 Fortzüge aus Salzgitter nach Wanderungsziel und Altersgruppen / Teil 1

Quelle: Stadt Salzgitter; Referat für Wirtschafts- und Europaangelegenheiten

Fortzüge aus Salzgitter im Jahr 2018										
Inland/ Ausland	Bundesland / Staat	Ort	Ge- sam t	Alter von ... bis unter ... Jahre						
				0 - 18	18 - 25	25 - 40	40 - 50	50 - 65	65 - 80	80 - ...
Inland	Baden-Württemberg		104	16	27	47	6	5	2	1
Inland	Bayern		131	24	24	43	17	14	8	1
Inland	Berlin		89	16	24	37	4	7	1	-
Inland	Brandenburg		65	19	11	24	4	7	-	-
Inland	Bremen		32	7	6	12	4	3	-	-
Inland	Hamburg		53	6	20	21	2	1	-	3
Inland	Hessen		86	9	27	31	11	6	1	1
Inland	Mecklenburg-Vorpommern		27	3	6	7	4	4	3	-
Inland	Niedersachsen	Braunschweig, Stadt	707	106	171	285	63	51	17	14
Inland	Niedersachsen	Verschiedene (Fortzüge je Ort < 10)	498	76	103	180	46	62	18	13
Inland	Niedersachsen	Lengede	240	59	31	93	19	20	12	6
Inland	Niedersachsen	Wolfenbüttel, Stadt	236	36	47	70	34	35	10	4
Inland	Niedersachsen	Hannover, Landeshauptstadt	110	16	32	42	11	8	1	-
Inland	Niedersachsen	Liebenburg	95	22	7	36	12	12	4	2
Inland	Niedersachsen	Goslar, Stadt	75	17	12	27	7	4	4	4
Inland	Niedersachsen	Hildesheim, Stadt	61	8	15	24	3	6	3	2
Inland	Niedersachsen	Ilse	58	9	8	19	8	6	4	4
Inland	Niedersachsen	Baddeckenstedt	57	9	7	15	6	5	1	14
Inland	Niedersachsen	Wolfsburg, Stadt	54	13	10	19	4	5	2	1
Inland	Niedersachsen	Söhlde	53	15	4	19	6	4	4	1
Inland	Niedersachsen	Peine, Stadt	48	7	14	15	6	5	1	-
Inland	Niedersachsen	Vechede	48	7	9	21	3	5	1	2
Inland	Niedersachsen	Langelsheim, Stadt	37	7	5	7	6	5	2	5
Inland	Niedersachsen	Haverlah	33	5	6	8	8	5	-	1
Inland	Niedersachsen	Holle	33	8	3	15	-	5	1	1
Inland	Niedersachsen	Burgdorf	32	5	9	9	4	5	-	-
Inland	Niedersachsen	Gifhorn, Stadt	31	4	7	12	3	5	-	-
Inland	Niedersachsen	Schladen-Werla	29	2	5	7	3	7	5	-
Inland	Niedersachsen	Elbe	27	5	6	9	3	2	2	-
Inland	Niedersachsen	Göttingen	26	1	13	9	2	-	-	1
Inland	Niedersachsen	Wallmoden	25	7	3	7	4	3	-	1
Inland	Niedersachsen	Seesen, Stadt	23	7	2	8	3	2	-	1
Inland	Niedersachsen	Bad Harzburg, Stadt	23	1	3	8	1	4	4	2
Inland	Niedersachsen	Helmstedt	18	7	-	6	2	3	-	-
Inland	Niedersachsen	Flöthe	18	3	2	9	2	-	2	-
Inland	Niedersachsen	Bockenem, Stadt	17	5	3	8	-	1	-	-
Inland	Niedersachsen	Heere	17	2	1	8	3	2	-	1
Inland	Niedersachsen	Clausthal-Zellerfeld	15	4	4	2	2	2	1	-
Inland	Niedersachsen	Celle, Stadt	13	6	1	3	1	-	1	1
Inland	Niedersachsen	Einbeck, Stadt	11	3	-	7	1	-	-	-
Inland	Niedersachsen	Bad Gandersheim, Stadt	11	6	-	4	1	-	-	-
Inland	Niedersachsen	Lutter am Barenberge, Flecken	11	1	-	3	4	3	-	-
Inland	Niedersachsen	Rheden OT Heinum	11	6	1	3	1	-	-	-
Inland	Niedersachsen	Sarstedt, Stadt	11	4	1	5	-	1	-	-
Inland	Niedersachsen	Cremlingen	10	1	2	3	1	3	-	-
Inland	Niedersachsen	Vechta, Stadt	10	1	3	6	-	-	-	-
Inland	Niedersachsen	Sehnde	10	2	-	6	1	1	-	-
Inland	Niedersachsen	Königslutter am Elm, Stadt	10	1	1	7	-	-	1	-
Inland	Niedersachsen	Giesen	10	1	3	5	-	1	-	-
Inland	Niedersachsen	Isenbüttel	10	2	2	4	-	1	1	-
Inland	Niedersachsen	Edemissen	10	2	3	3	-	-	1	1
Gesamt			5.609	852	1.127	2.130	672	562	164	102

2.4.54 Fortzüge aus Salzgitter nach Wanderungsziel und Altersgruppen / Teil 2

Quelle: Stadt Salzgitter; Referat für Wirtschafts- und Europaangelegenheiten

Fortzüge aus Salzgitter im Jahr 2018											
Inland/ Ausland	Bundesland / Staat	Ort	Ge- sam t	Alter von ... bis unter ... Jahre							
				0 - 18	18 - 25	25 - 40	40 - 50	50 - 65	65 - 80	80 - ...	
Inland	Nordrhein-Westfalen		227	43	57	89	18	13	5	2	
Inland	Rheinland-Pfalz		32	2	9	13	4	2	2	-	
Inland	Saarland		5	1	-	1	2	1	-	-	
Inland	Sachsen		47	5	6	15	3	11	6	1	
Inland	Sachsen-Anhalt		127	28	27	45	12	11	4	-	
Inland	Schleswig-Holstein		32	-	5	14	2	5	4	2	
Inland	Thüringen		30	-	11	15	2	1	-	1	
Inland	Unbekannt		768	57	163	304	147	86	6	5	
Ausland	Ägypten		3	2	-	-	1	-	-	-	
Ausland	Albanien		4	1	-	1	1	1	-	-	
Ausland	Arabische Republik Syrien		2	-	-	-	-	1	-	1	
Ausland	Australien		1	-	-	1	-	-	-	-	
Ausland	Belgien		2	-	1	1	-	-	-	-	
Ausland	Bosnien und Herzegowina		10	-	1	5	3	1	-	-	
Ausland	Brasilien		1	1	-	-	-	-	-	-	
Ausland	Bulgarien		175	19	27	83	31	15	-	-	
Ausland	China		1	-	-	1	-	-	-	-	
Ausland	Côte d'Ivoire		1	-	-	-	-	1	-	-	
Ausland	Dänemark		4	2	1	1	-	-	-	-	
Ausland	ehemalige jugoslawische Republik Mazedonien		3	-	1	2	-	-	-	-	
Ausland	Estland		1	-	-	1	-	-	-	-	
Ausland	Frankreich		4	-	-	2	-	2	-	-	
Ausland	Griechenland		12	5	3	2	2	-	-	-	
Ausland	Indien		2	-	-	2	-	-	-	-	
Ausland	Irak		2	-	-	1	-	1	-	-	
Ausland	Irland		1	-	-	-	-	1	-	-	
Ausland	Italien		21	-	4	9	4	4	-	-	
Ausland	Japan		2	-	1	1	-	-	-	-	
Ausland	Kanada		2	-	1	-	-	1	-	-	
Ausland	Kosovo		1	-	-	-	1	-	-	-	
Ausland	Kroatien		10	2	2	5	1	-	-	-	
Ausland	Lettland		3	-	1	1	1	-	-	-	
Ausland	Libanon		15	6	-	2	3	4	-	-	
Ausland	Litauen		6	1	1	3	1	-	-	-	
Ausland	Luxemburg		1	-	1	-	-	-	-	-	
Ausland	Montenegro		3	-	-	2	-	1	-	-	
Ausland	Neuseeland		2	-	-	2	-	-	-	-	
Ausland	Niederlande		5	-	-	5	-	-	-	-	
Ausland	Österreich		11	4	1	6	-	-	-	-	
Ausland	Paraguay		1	-	-	-	-	1	-	-	
Ausland	Polen		147	9	25	63	23	22	4	1	
Ausland	Portugal		5	2	-	-	3	-	-	-	
Ausland	Republik Moldau		2	-	1	-	1	-	-	-	
Ausland	Rumänien		244	30	55	97	34	26	2	-	
Ausland	Russische Föderation		4	-	-	1	-	2	-	1	
Ausland	Schweden		4	-	-	3	1	-	-	-	
Ausland	Schweiz		9	1	2	5	1	-	-	-	
Ausland	Serbien		8	-	1	2	4	-	1	-	
Ausland	Slowakei		6	1	2	3	-	-	-	-	
Ausland	Spanien		9	-	-	3	1	2	3	-	
Gesamt			5.609	852	1.127	2.130	672	562	164	102	

2.4.55 Fortzüge aus Salzgitter nach Wanderungsziel und Altersgruppen / Teil 3

Quelle: Stadt Salzgitter; Referat für Wirtschafts- und Europaangelegenheiten

Fortzüge aus Salzgitter im Jahr 2018										
Inland/ Ausland	Bundesland / Staat	Ort	Ge- samt	Alter von ... bis unter ... Jahre						
				0 - 18	18 - 25	25 - 40	40 - 50	50 - 65	65 - 80	80 - ...
Ausland	Tschechien		5	-	1	2	1	1	-	-
Ausland	Türkei		31	7	2	3	7	5	7	-
Ausland	Ukraine		3	-	1	-	1	1	-	-
Ausland	unbekanntes Ausland		5	1	2	1	-	-	1	-
Ausland	Ungarn		47	1	3	24	16	3	-	-
Ausland	Vereinigte Arabische Emirate		5	1	1	3	-	-	-	-
Ausland	Vereinigte Staaten		10	3	3	2	2	-	-	-
Ausland	Vereinigtes Königreich		9	4	-	3	2	-	-	-
Ausland	Vietnam		4	3	-	1	-	-	-	-
Ausland	Weißrussland		2	1	-	1	-	-	-	-
Gesamt			5.609	852	1.127	2.130	672	562	164	102

2.4.56 Fortzüge aus Salzgitter nach Altersgruppen

Quelle: Stadt Salzgitter; Referat für Wirtschafts- und Europaangelegenheiten

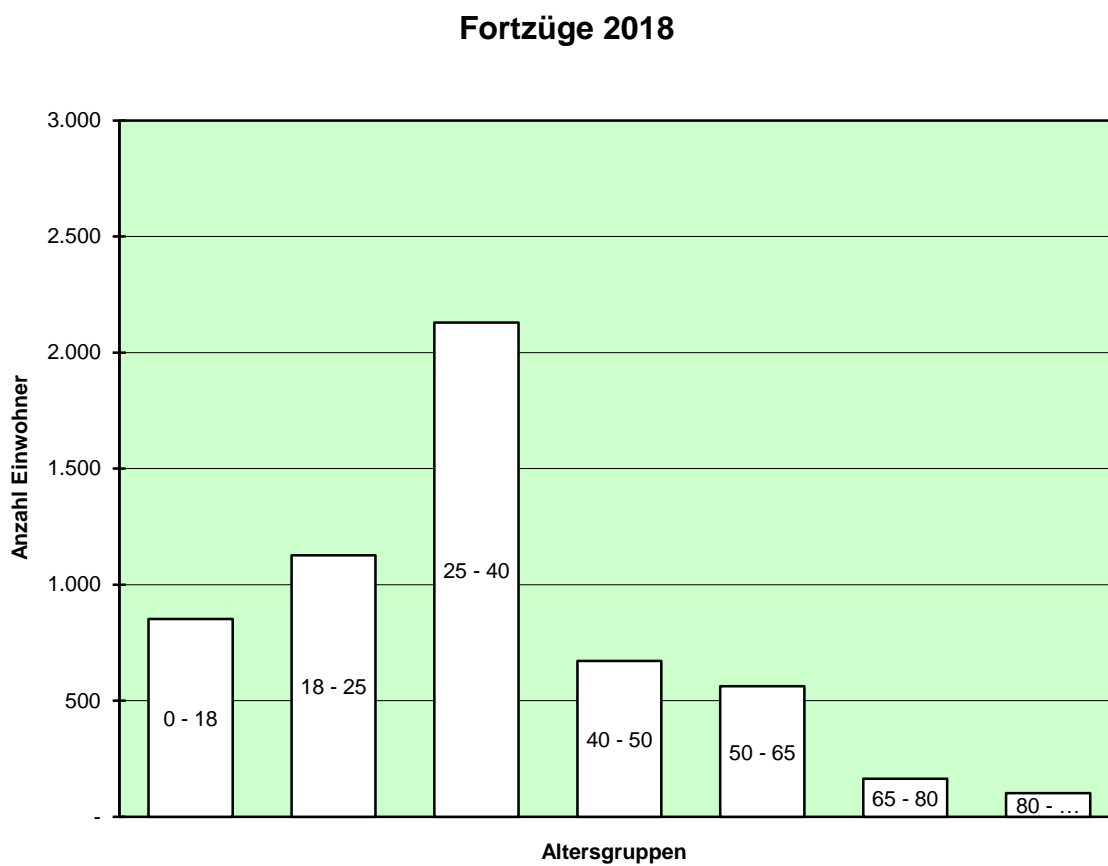

2.4.57 Zuzüge nach Salzgitter nach Herkunft und Geschlecht / Teil 1

Quelle: Stadt Salzgitter; Referat für Wirtschafts- und Europaangelegenheiten

Zuzüge nach Salzgitter im Jahr 2018							
Inland/ Ausland	Bundesland / Staat	Ort	Gesamt	männlich		weiblich	
				Anzahl	%	Anzahl	%
		Unbekannt Ohne Angabe	1	-	0,0%	1	100,0%
Inland	Baden-Württemberg		108	63	58,3%	45	41,7%
Inland	Bayern		98	61	62,2%	37	37,8%
Inland	Berlin		84	47	56,0%	37	44,0%
Inland	Brandenburg		54	29	53,7%	25	46,3%
Inland	Bremen		28	13	46,4%	15	53,6%
Inland	Hamburg		32	22	68,8%	10	31,3%
Inland	Hessen		84	48	57,1%	36	42,9%
Inland	Mecklenburg-Vorpommern		22	12	54,5%	10	45,5%
Inland	Niedersachsen	Braunschweig, Stadt	657	350	53,3%	307	46,7%
Inland	Niedersachsen	Verschiedene (Zuzüge je Ort < 10)	510	265	52,0%	245	48,0%
Inland	Niedersachsen	Wolfenbüttel, Stadt	259	126	48,6%	133	51,4%
Inland	Niedersachsen	Lengede	117	63	53,8%	54	46,2%
Inland	Niedersachsen	Hannover, Landeshauptstadt	101	51	50,5%	50	49,5%
Inland	Niedersachsen	Peine, Stadt	68	35	51,5%	33	48,5%
Inland	Niedersachsen	Hildesheim, Stadt	66	31	47,0%	35	53,0%
Inland	Niedersachsen	Goslar, Stadt	58	32	55,2%	26	44,8%
Inland	Niedersachsen	Ilsede	47	28	59,6%	19	40,4%
Inland	Niedersachsen	Liebenburg	47	23	48,9%	24	51,1%
Inland	Niedersachsen	Baddeckenstedt	44	24	54,5%	20	45,5%
Inland	Niedersachsen	Wolfsburg, Stadt	38	20	52,6%	18	47,4%
Inland	Niedersachsen	Vechelde	37	19	51,4%	18	48,6%
Inland	Niedersachsen	Söhlde	36	15	41,7%	21	58,3%
Inland	Niedersachsen	Haverlah	32	19	59,4%	13	40,6%
Inland	Niedersachsen	Schladen-Werla	31	12	38,7%	19	61,3%
Inland	Niedersachsen	Elbe	28	11	39,3%	17	60,7%
Inland	Niedersachsen	Gifhorn, Stadt	28	14	50,0%	14	50,0%
Inland	Niedersachsen	Flöthe	27	13	48,1%	14	51,9%
Inland	Niedersachsen	Burgdorf	26	15	57,7%	11	42,3%
Inland	Niedersachsen	Bad Harzburg, Stadt	26	13	50,0%	13	50,0%
Inland	Niedersachsen	Clausthal-Zellerfeld	24	14	58,3%	10	41,7%
Inland	Niedersachsen	Göttingen	22	16	72,7%	6	27,3%
Inland	Niedersachsen	Schöppenstedt, Stadt	21	12	57,1%	9	42,9%
Inland	Niedersachsen	Sehnde	19	9	47,4%	10	52,6%
Inland	Niedersachsen	Langelsheim, Stadt	19	10	52,6%	9	47,4%
Inland	Niedersachsen	Wilhelmshaven, Stadt	18	10	55,6%	8	44,4%
Inland	Niedersachsen	Oldenburg (Oldenburg), Stadt	16	9	56,3%	7	43,8%
Inland	Niedersachsen	Königsflutter am Elm, Stadt	16	8	50,0%	8	50,0%
Inland	Niedersachsen	Wallmoden	15	8	53,3%	7	46,7%
Inland	Niedersachsen	Cramme	15	8	53,3%	7	46,7%
Inland	Niedersachsen	Cremlingen	14	11	78,6%	3	21,4%
Inland	Niedersachsen	Friedland	14	6	42,9%	8	57,1%
Inland	Niedersachsen	Osnabrück, Stadt	14	6	42,9%	8	57,1%
Inland	Niedersachsen	Helmstedt	14	8	57,1%	6	42,9%
Inland	Niedersachsen	Osterheide, gemfr. Bezirk	13	7	53,8%	6	46,2%
Inland	Niedersachsen	Schellerten	12	4	33%	8	66,7%
Inland	Niedersachsen	Sicke	12	9	75%	3	25,0%
Inland	Niedersachsen	Bockenem, Stadt	12	6	50%	6	50,0%
Inland	Niedersachsen	Wendeburg	12	5	41,7%	7	58,3%
Inland	Niedersachsen	Winsen (Luhe), Stadt	11	5	45,5%	11	54,5%
Inland	Niedersachsen	Bösel	11	4	36,4%	-	64%
Inland	Niedersachsen	Alfeld (Leine), Stadt	11	4	36,4%	1	63,6%
Inland	Niedersachsen	Celle, Stadt	11	6	55%	-	45,5%
Gesamt			6.281	3.606	57,4%	2.675	42,6%

2.4.58 Zuzüge nach Salzgitter nach Herkunft und Geschlecht / Teil 2

Quelle: Stadt Salzgitter; Referat für Wirtschafts- und Europaangelegenheiten

Zuzüge nach Salzgitter im Jahr 2018							
Inland/ Ausland	Bundesland / Staat	Ort	Gesamt	männlich		weiblich	
				Anzahl	%	Anzahl	%
Inland	Niedersachsen	Holle	10	4	40,0%	6	60,0%
Inland	Niedersachsen	Lehre	10	7	70,0%	3	30,0%
Inland	Niedersachsen	Lehrte, Stadt	10	4	40%	6	60,0%
Inland	Niedersachsen	Seesen, Stadt	10	6	60,0%	4	40%
Inland	Nordrhein-Westfalen		290	168	57,9%	122	42,1%
Inland	Rheinland-Pfalz		31	19	61%	12	38,7%
Inland	Saarland		10	6	60,0%	4	40,0%
Inland	Sachsen		52	29	55,8%	23	44,2%
Inland	Sachsen-Anhalt		113	63	55,8%	50	44,2%
Inland	Schleswig Holstein		50	30	60,0%	20	40%
Inland	Thüringen		43	26	60%	17	39,5%
Inland	Unbekannt		223	172	77,1%	51	22,9%
Ausland	Ägypten		3	2	66,7%	1	33,3%
Ausland	Albanien		7	5	71,4%	2	29%
Ausland	Algerien		4	3	75%	1	25,0%
Ausland	Arabische Republik Syrien		108	33	30,6%	75	69%
Ausland	Armenien		2	-	0,0%	2	100%
Ausland	Australien		2	1	50,0%	1	50,0%
Ausland	Belgien		6	3	50,0%	3	50,0%
Ausland	Bolivarische Republik Venezuela		1	-	0%	1	100,0%
Ausland	Bosnien und Herzegowina		51	24	47%	27	52,9%
Ausland	Brasilien		3	1	33,3%	2	66,7%
Ausland	Bulgarien		394	233	59,1%	161	40,9%
Ausland	China		9	4	44,4%	5	55,6%
Ausland	Dänemark		3	1	33,3%	2	67%
Ausland	Demokratische Volksrepublik Korea		1	-	0,0%	1	100,0%
Ausland	ehemalige jugoslawische Republik Mazedonien		16	13	81%	3	18,8%
Ausland	Finnland		1	-	0,0%	1	100,0%
Ausland	Frankreich		6	2	33,3%	4	66,7%
Ausland	Georgien		1	1	100,0%	-	0%
Ausland	Ghana		1	1	100,0%	-	0,0%
Ausland	Griechenland		14	8	57,1%	6	42,9%
Ausland	Guinea		1	-	0,0%	1	100%
Ausland	Indien		6	4	66,7%	2	33,3%
Ausland	Irak		9	6	66,7%	3	33%
Ausland	Irland		1	1	100,0%	-	0%
Ausland	Islamische Republik Iran		1	-	0,0%	1	100,0%
Ausland	Italien		33	19	57,6%	14	42,4%
Ausland	Japan		4	1	25,0%	3	75,0%
Ausland	Jordanien		5	-	0,0%	5	100,0%
Ausland	Kenia		3	1	33,3%	2	66,7%
Ausland	Kirgisistan		1	-	0,0%	1	100,0%
Ausland	Kolumbien		2	-	0,0%	2	100,0%
Ausland	Kosovo		9	4	44,4%	5	55,6%
Ausland	Kroatien		30	23	76,7%	7	23%
Ausland	Kuwait		1	1	100,0%	-	0%
Ausland	Lettland		16	9	56,3%	7	44%
Ausland	Libanon		27	10	37,0%	17	63%
Ausland	Litauen		24	10	41,7%	14	58%
Ausland	Marokko		2	1	50,0%	1	50%
Ausland	Mexiko		3	2	66,7%	1	33%
Ausland	Mongolei		1	-	0,0%	1	100%
Ausland	Montenegro		9	7	77,8%	2	22%
Gesamt			6.281	3.606	57,4%	2.675	42,6%

2.4.59 Zuzüge nach Salzgitter nach Herkunft und Geschlecht / Teil 3

Quelle: Stadt Salzgitter; Referat für Wirtschafts- und Europaangelegenheiten

Zuzüge nach Salzgitter im Jahr 2018							
Inland/ Ausland	Bundesland / Staat	Ort	Gesamt	männlich		weiblich	
				Anzahl	%	Anzahl	%
Ausland	Niederlande		3	1	33,3%	2	67%
Ausland	Nigeria		2	-	0,0%	2	100%
Ausland	Norwegen		2	-	0,0%	2	100%
Ausland	Oman		1	1	100,0%	-	0%
Ausland	Österreich		5	3	60,0%	2	40%
Ausland	Paraguay		3	2	66,7%	1	33%
Ausland	Philippinen		2	-	0,0%	2	100%
Ausland	Polen		222	173	77,9%	49	22%
Ausland	Portugal		9	5	55,6%	4	44%
Ausland	Republik Moldau		19	10	52,6%	9	47%
Ausland	Ruanda		6	2	33,3%	4	67%
Ausland	Rumänien		811	524	64,6%	287	35%
Ausland	Russische Föderation		10	5	50,0%	5	50%
Ausland	Schweden		4	1	25,0%	3	75%
Ausland	Schweiz		7	4	57,1%	3	43%
Ausland	Senegal		1	1	100,0%	-	0%
Ausland	Serbien		86	77	89,5%	9	10%
Ausland	Slowakei		14	6	42,9%	8	57%
Ausland	Slowenien		1	1	100,0%	-	0%
Ausland	Spanien		13	8	61,5%	5	38%
Ausland	Sri Lanka		1	1	100,0%	-	0%
Ausland	Südafrika		1	-	0,0%	1	100%
Ausland	Thailand		3	1	33,3%	2	67%
Ausland	Tschechien		9	4	44,4%	5	56%
Ausland	Tunesien		16	7	43,8%	9	56%
Ausland	Türkei		74	36	48,6%	38	51%
Ausland	Ukraine		12	5	41,7%	7	58%
Ausland	unbekanntes Ausland		10	9	90,0%	1	10%
Ausland	Ungarn		98	80	81,6%	18	18%
Ausland	Vereinigte Arabische Emirate		4	2	50,0%	2	50%
Ausland	Vereinigte Republik Tansania		2	2	100,0%	-	0%
Ausland	Vereinigte Staaten		8	4	50,0%	4	50%
Ausland	Vereinigtes Königreich		7	4	57,1%	3	43%
Ausland	Weißrussland		2	-	0,0%	2	100%
Gesamt			6.281	3.606	57,4%	2.675	42,6%

2.4.60 Zuzüge nach Salzgitter nach Herkunft und Staatsangehörigkeit / Teil 1

Quelle: Stadt Salzgitter; Referat für Wirtschafts- und Europaangelegenheiten

Zuzüge nach Salzgitter im Jahr 2018							
Inland/ Ausland	Bundesland / Staat	Ort	Gesamt	Deutsche		Ausländer	
				Anzahl	%	Anzahl	%
	Unbekannt	Ohne Angabe	1	1	100,0%	-	0,0%
Inland	Baden-Württemberg		108	58	53,7%	50	46,3%
Inland	Bayern		98	45	45,9%	53	54,1%
Inland	Berlin		84	37	44,0%	47	56,0%
Inland	Brandenburg		54	30	55,6%	24	44,4%
Inland	Bremen		28	15	53,6%	13	46,4%
Inland	Hamburg		32	17	53,1%	15	46,9%
Inland	Hessen		84	52	61,9%	32	38,1%
Inland	Mecklenburg-Vorpommern		22	15	68,2%	7	31,8%
Inland	Niedersachsen	Braunschweig, Stadt	657	529	80,5%	128	19,5%
Inland	Niedersachsen	Verschiedene (Zuzüge je Ort < 10)	510	342	67,1%	168	32,9%
Inland	Niedersachsen	Wolfenbüttel, Stadt	259	182	70,3%	77	29,7%
Inland	Niedersachsen	Lengede	117	99	84,6%	18	15,4%
Inland	Niedersachsen	Hannover, Landeshauptstadt	101	51	50%	50	49,5%
Inland	Niedersachsen	Peine, Stadt	68	50	74%	18	26,5%
Inland	Niedersachsen	Hildesheim, Stadt	66	51	77,3%	15	22,7%
Inland	Niedersachsen	Goslar, Stadt	58	45	77,6%	13	22,4%
Inland	Niedersachsen	Ilse	47	45	95,7%	2	4,3%
Inland	Niedersachsen	Liebenburg	47	33	70,2%	14	29,8%
Inland	Niedersachsen	Baddeckenstedt	44	37	84%	7	15,9%
Inland	Niedersachsen	Wolfsburg, Stadt	38	31	81,6%	7	18,4%
Inland	Niedersachsen	Vechede	37	28	75,7%	9	24,3%
Inland	Niedersachsen	Söhlde	36	35	97,2%	1	2,8%
Inland	Niedersachsen	Haverlah	32	27	84%	5	15,6%
Inland	Niedersachsen	Schlade-Werla	31	23	74,2%	8	25,8%
Inland	Niedersachsen	Elbe	28	25	89,3%	3	10,7%
Inland	Niedersachsen	Gifhorn, Stadt	28	17	61%	11	39,3%
Inland	Niedersachsen	Flöthe	27	21	78%	6	22,2%
Inland	Niedersachsen	Burgdorf	26	24	92,3%	2	7,7%
Inland	Niedersachsen	Bad Harzburg, Stadt	26	19	73,1%	7	26,9%
Inland	Niedersachsen	Clausthal-Zellerfeld	24	13	54%	11	45,8%
Inland	Niedersachsen	Göttingen	22	18	82%	4	18,2%
Inland	Niedersachsen	Schöppenstedt, Stadt	21	16	76,2%	5	23,8%
Inland	Niedersachsen	Sehnde	19	17	89%	2	10,5%
Inland	Niedersachsen	Langelsheim, Stadt	19	17	89,5%	2	10,5%
Inland	Niedersachsen	Wilhelmshaven, Stadt	18	3	16,7%	15	83,3%
Inland	Niedersachsen	Oldenburg (Oldenburg), Stadt	16	10	63%	6	37,5%
Inland	Niedersachsen	Königs-Lutter am Elm, Stadt	16	13	81,3%	3	18,8%
Inland	Niedersachsen	Wallmoden	15	15	100,0%	-	0,0%
Inland	Niedersachsen	Cramme	15	14	93%	1	6,7%
Inland	Niedersachsen	Cremlingen	14	9	64,3%	5	35,7%
Inland	Niedersachsen	Friedland	14	-	0,0%	14	100,0%
Inland	Niedersachsen	Osnabrück, Stadt	14	8	57,1%	6	42,9%
Inland	Niedersachsen	Helmstedt	14	13	92,9%	1	7,1%
Inland	Niedersachsen	Osterheide, gemfr. Bezirk	13	-	0,0%	13	100,0%
Inland	Niedersachsen	Schellerten	12	7	58,3%	5	42%
Inland	Niedersachsen	Sicke	12	6	50,0%	6	50%
Inland	Niedersachsen	Bockenem, Stadt	12	9	75%	3	25,0%
Inland	Niedersachsen	Wendeburg	12	11	91,7%	1	8%
Inland	Niedersachsen	Winsen (Luhe), Stadt	11	2	18,2%	9	82%
Inland	Niedersachsen	Bösel	11	-	0,0%	11	100%
Inland	Niedersachsen	Alfeld (Leine), Stadt	11	10	90,9%	1	9,1%
Inland	Niedersachsen	Celle, Stadt	11	11	100,0%	-	0%
Gesamt			6.281	2.801	44,6%	3.480	55,4%

2.4.61 Zuzüge nach Salzgitter nach Herkunft und Staatsangehörigkeit / Teil 2

Quelle: Stadt Salzgitter; Referat für Wirtschafts- und Europaangelegenheiten

Zuzüge nach Salzgitter im Jahr 2018							
Inland/ Ausland	Bundesland / Staat	Ort	Gesamt	Deutsche		Ausländer	
				Anzahl	%	Anzahl	%
Inland	Niedersachsen	Holle	10	7	70,0%	3	30,0%
Inland	Niedersachsen	Lehre	10	9	90,0%	1	10%
Inland	Niedersachsen	Lehrte, Stadt	10	5	50%	5	50,0%
Inland	Niedersachsen	Seesen, Stadt	10	10	100,0%	-	0%
Inland	Nordrhein-Westfalen		290	140	48,3%	150	52%
Inland	Rheinland-Pfalz		31	22	71,0%	9	29%
Inland	Saarland		10	3	30,0%	7	70,0%
Inland	Sachsen		52	28	54%	24	46,2%
Inland	Sachsen-Anhalt		113	88	77,9%	25	22,1%
Inland	Schleswig Holstein		50	36	72,0%	14	28%
Inland	Thüringen		43	17	39,5%	26	60%
Inland	Unbekannt		223	125	56,1%	98	43,9%
Ausland	Ägypten		3	-	0,0%	3	100%
Ausland	Albanien		7	-	0,0%	7	100%
Ausland	Algerien		4	-	0%	4	100,0%
Ausland	Arabische Republik Syrien		108	-	0%	108	100,0%
Ausland	Armenien		2	-	0,0%	2	100%
Ausland	Australien		2	2	100,0%	-	0,0%
Ausland	Belgien		6	-	0,0%	6	100,0%
Ausland	Boliviarische Republik Venezuela		1	1	100,0%	-	0%
Ausland	Bosnien und Herzegowina		51	-	0,0%	51	100%
Ausland	Brasilien		3	1	33,3%	2	66,7%
Ausland	Bulgarien		394	-	0,0%	394	100%
Ausland	China		9	3	33,3%	6	67%
Ausland	Dänemark		3	3	100,0%	-	0%
Ausland	Demokratische Volksrepublik Korea		1	1	100,0%	-	0,0%
Ausland	ehemalige jugoslawische Republik Mazedonien		16	-	0,0%	16	100%
Ausland	Finnland		1	-	0,0%	1	100%
Ausland	Frankreich		6	4	66,7%	2	33,3%
Ausland	Georgien		1	-	0,0%	1	100%
Ausland	Ghana		1	-	0,0%	1	100,0%
Ausland	Griechenland		14	1	7,1%	13	92,9%
Ausland	Guinea		1	-	0,0%	1	100%
Ausland	Indien		6	-	0,0%	6	100,0%
Ausland	Irak		9	-	0%	9	100,0%
Ausland	Irland		1	1	100%	-	0,0%
Ausland	Islamische Republik Iran		1	-	0,0%	1	100,0%
Ausland	Italien		33	3	9%	30	90,9%
Ausland	Japan		4	-	0,0%	4	100,0%
Ausland	Jordanien		5	-	0,0%	5	100,0%
Ausland	Kenia		3	1	33,3%	2	66,7%
Ausland	Kirgisistan		1	-	0,0%	1	100,0%
Ausland	Kolumbien		2	-	0,0%	2	100,0%
Ausland	Kosovo		9	-	0,0%	9	100,0%
Ausland	Kroatien		30	-	0,0%	30	100,0%
Ausland	Kuwait		1	-	0,0%	1	100,0%
Ausland	Lettland		16	-	0,0%	16	100,0%
Ausland	Libanon		27	4	14,8%	23	85,2%
Ausland	Litauen		24	-	0,0%	24	100,0%
Ausland	Marokko		2	-	0,0%	2	100,0%
Ausland	Mexiko		3	1	33,3%	2	66,7%
Ausland	Mongolei		1	-	0,0%	1	100,0%
Ausland	Montenegro		9	1	11,1%	8	88,9%
Gesamt			6.281	2.801	44,6%	3.480	55,4%

2.4.62 Zuzüge nach Salzgitter nach Herkunft und Staatsangehörigkeit / Teil 3

Quelle: Stadt Salzgitter; Referat für Wirtschafts- und Europaangelegenheiten

Zuzüge nach Salzgitter im Jahr 2018							
Inland/ Ausland	Bundesland / Staat	Ort	Gesamt	Deutsche		Ausländer	
				Anzahl	%	Anzahl	%
Ausland	Niederlande		3	1	33,3%	2	66,7%
Ausland	Nigeria		2	-	0,0%	2	100,0%
Ausland	Norwegen		2	1	50,0%	1	50,0%
Ausland	Oman		1	-	0,0%	1	100,0%
Ausland	Österreich		5	3	60,0%	2	40,0%
Ausland	Paraguay		3	2	66,7%	1	33,3%
Ausland	Philippinen		2	1	50,0%	1	50,0%
Ausland	Polen		222	8	3,6%	214	96,4%
Ausland	Portugal		9	-	0,0%	9	100,0%
Ausland	Republik Moldau		19	-	0,0%	19	100,0%
Ausland	Ruanda		6	-	0,0%	6	100,0%
Ausland	Rumänien		811	3	0,4%	808	99,6%
Ausland	Russische Föderation		10	2	20,0%	8	80,0%
Ausland	Schweden		4	1	25,0%	3	75,0%
Ausland	Schweiz		7	7	100,0%	-	0,0%
Ausland	Senegal		1	-	0,0%	1	100,0%
Ausland	Serbien		86	-	0,0%	86	100,0%
Ausland	Slowakei		14	-	0,0%	14	100,0%
Ausland	Slowenien		1	-	0,0%	1	100,0%
Ausland	Spanien		13	6	46,2%	7	53,8%
Ausland	Sri Lanka		1	-	0,0%	1	100,0%
Ausland	Südafrika		1	1	100,0%	-	0,0%
Ausland	Thailand		3	1	33,3%	2	66,7%
Ausland	Tschechien		9	1	11,1%	8	88,9%
Ausland	Tunesien		16	1	6,3%	15	93,8%
Ausland	Türkei		74	29	39,2%	45	60,8%
Ausland	Ukraine		12	-	0,0%	12	100,0%
Ausland	unbekanntes Ausland		10	2	20,0%	8	80,0%
Ausland	Ungarn		98	1	1,0%	97	99,0%
Ausland	Vereinigte Arabische Emirate		4	3	75,0%	1	25,0%
Ausland	Vereinigte Republik Tansania		2	-	0,0%	2	100,0%
Ausland	Vereinigte Staaten		8	3	37,5%	5	62,5%
Ausland	Vereinigtes Königreich		7	1	14,3%	6	85,7%
Ausland	Weißrussland		2	-	0,0%	2	100,0%
Gesamt			6.281	2.801	44,6%	3.480	55,4%

2.4.63 Zuzüge nach Salzgitter nach Herkunft und Altersgruppen / Teil 1

Quelle: Stadt Salzgitter; Referat für Wirtschafts- und Europaangelegenheiten

Zuzüge nach Salzgitter im Jahr 2018										
Inland/ Ausland	Bundesland / Staat	Ort	Ge- sam t	Alter von ... bis unter ... Jahre						
				0 - 18	18 - 25	25 - 40	40 - 50	50 - 65	65 - 80	80 - ...
Unbekannt	Ohne Angabe		1	-	-	-	1	-	-	-
Inland	Baden-Württemberg		108	20	16	46	11	11	3	1
Inland	Bayern		98	20	20	34	11	9	4	-
Inland	Berlin		84	24	26	22	6	4	1	1
Inland	Brandenburg		54	11	16	20	3	2	2	-
Inland	Bremen		28	7	6	11	-	2	2	-
Inland	Hamburg		32	2	8	17	3	2	-	-
Inland	Hessen		84	9	15	38	10	6	2	4
Inland	Mecklenburg-Vorpommern		22	1	7	9	2	2	1	-
Inland	Niedersachsen	Braunschweig, Stadt	657	116	101	260	73	67	22	18
Inland	Niedersachsen	Verschiedene (Fortzüge je Ort < 10)	510	81	132	169	51	45	18	14
Inland	Niedersachsen	Wolfenbüttel, Stadt	259	52	54	74	41	20	11	7
Inland	Niedersachsen	Lengede	117	9	40	30	16	13	7	2
Inland	Niedersachsen	Hannover, Landeshauptstadt	101	23	15	46	7	6	1	3
Inland	Niedersachsen	Peine, Stadt	68	9	14	20	7	10	6	2
Inland	Niedersachsen	Hildesheim, Stadt	66	10	17	26	6	3	-	4
Inland	Niedersachsen	Goslar, Stadt	58	10	13	17	9	4	4	1
Inland	Niedersachsen	Ilse	47	9	5	16	5	8	2	2
Inland	Niedersachsen	Liebenburg	47	5	13	17	6	3	1	2
Inland	Niedersachsen	Baddeckenstedt	44	11	10	11	6	4	1	1
Inland	Niedersachsen	Wolfsburg, Stadt	38	5	12	11	2	3	1	4
Inland	Niedersachsen	Vechede	37	4	5	18	2	7	-	1
Inland	Niedersachsen	Söhlde	36	9	7	9	5	3	2	1
Inland	Niedersachsen	Haverlah	32	6	7	8	4	3	1	3
Inland	Niedersachsen	Schladen-Werla	31	4	13	9	3	-	2	-
Inland	Niedersachsen	Elbe	28	2	10	3	3	4	2	4
Inland	Niedersachsen	Gifhorn, Stadt	28	8	6	6	4	2	1	1
Inland	Niedersachsen	Flöthe	27	6	3	10	2	3	-	3
Inland	Niedersachsen	Burgdorf	26	2	7	8	4	3	2	-
Inland	Niedersachsen	Bad Harzburg, Stadt	26	4	7	3	2	9	-	1
Inland	Niedersachsen	Clausthal-Zellerfeld	24	9	2	7	2	4	-	-
Inland	Niedersachsen	Göttingen	22	1	10	10	1	-	-	-
Inland	Niedersachsen	Schöppenstedt, Stadt	21	5	3	7	2	4	-	-
Inland	Niedersachsen	Sehnde	19	-	5	4	1	3	1	5
Inland	Niedersachsen	Langelsheim, Stadt	19	6	6	2	3	-	2	-
Inland	Niedersachsen	Wilhelmshaven, Stadt	18	7	4	7	-	-	-	-
Inland	Niedersachsen	Oldenburg (Oldenburg), Stadt	16	4	1	10	-	1	-	-
Inland	Niedersachsen	Königslutter am Elm, Stadt	16	3	-	9	2	-	2	-
Inland	Niedersachsen	Wallmoden	15	5	3	4	-	1	1	1
Inland	Niedersachsen	Cramme	15	5	1	4	3	1	-	1
Inland	Niedersachsen	Cremlingen	14	2	2	6	1	3	-	-
Inland	Niedersachsen	Friedland	14	4	1	6	-	2	1	-
Inland	Niedersachsen	Osnabrück, Stadt	14	1	7	4	1	1	-	-
Inland	Niedersachsen	Helmstedt	14	4	1	5	2	1	-	1
Inland	Niedersachsen	Osterheide, gemfr. Bezirk	13	7	-	4	1	-	1	-
Inland	Niedersachsen	Schellerten	12	1	5	4	1	-	1	-
Inland	Niedersachsen	Sicke	12	-	2	6	1	2	-	1
Inland	Niedersachsen	Bockenem, Stadt	12	3	-	5	1	3	-	-
Inland	Niedersachsen	Wendeburg	12	1	2	3	3	3	-	-
Inland	Niedersachsen	Winsen (Luhe), Stadt	11	5	2	4	-	-	-	-
Inland	Niedersachsen	Bösel	11	3	2	4	-	2	-	-
Gesamt			6.281	1.158	1.282	2.264	733	599	141	104

2.4.64 Zuzüge nach Salzgitter nach Herkunft und Altersgruppen / Teil 2

Quelle: Stadt Salzgitter; Referat für Wirtschafts- und Europaangelegenheiten

Zuzüge nach Salzgitter im Jahr 2018										
Inland/ Ausland	Bundesland / Staat	Ort	Ge- sam t	Alter von ... bis unter ... Jahre						
				0 - 18	18 - 25	25 - 40	40 - 50	50 - 65	65 - 80	80 - ...
Inland	Niedersachsen	Alfeld (Leine), Stadt	11	1	2	5	-	1	2	-
Inland	Niedersachsen	Celle, Stadt	11	4	1	2	2	-	-	2
Inland	Niedersachsen	Holle	10	3	2	2	-	3	-	-
Inland	Niedersachsen	Lehre	10	1	2	4	1	2	-	-
Inland	Niedersachsen	Lehrte, Stadt	10	4	-	6	-	-	-	-
Inland	Niedersachsen	Seesen, Stadt	10	1	1	6	1	1	-	-
Inland	Nordrhein-Westfalen		290	58	71	105	24	22	3	7
Inland	Rheinland-Pfalz		31	3	3	14	5	2	3	1
Inland	Saarland		10	3	1	2	2	1	1	-
Inland	Sachsen		52	11	11	16	5	7	1	1
Inland	Sachsen-Anhalt		113	19	25	46	11	6	5	1
Inland	Schleswig Holstein		50	4	18	22	2	4	-	-
Inland	Thüringen		43	12	9	14	6	2	-	-
Inland	Unbekannt		223	13	59	85	31	32	3	-
Ausland	Ägypten		3	-	2	1	-	-	-	-
Ausland	Albanien		7	3	-	2	2	-	-	-
Ausland	Algerien		4	-	1	3	-	-	-	-
Ausland	Arabische Republik Syrien		108	56	10	21	9	11	1	-
Ausland	Armenien		2	-	1	1	-	-	-	-
Ausland	Australien		2	-	1	1	-	-	-	-
Ausland	Belgien		6	2	1	2	1	-	-	-
Ausland	Bolivarische Republik Venezuela		1	-	-	-	-	1	-	-
Ausland	Bosnien und Herzegowina		51	20	3	21	5	2	-	-
Ausland	Brasilien		3	-	2	1	-	-	-	-
Ausland	Bulgarien		394	91	60	145	58	39	1	-
Ausland	China		9	1	3	4	-	-	1	-
Ausland	Dänemark		3	1	-	1	1	-	-	-
Ausland	Demokratische Volksrepublik Korea		1	-	-	1	-	-	-	-
Ausland	ehemalige jugoslawische Republik Mazedonien		16	2	2	10	1	1	-	-
Ausland	Finnland		1	-	-	1	-	-	-	-
Ausland	Frankreich		6	1	2	3	-	-	-	-
Ausland	Georgien		1	-	1	-	-	-	-	-
Ausland	Ghana		1	-	-	1	-	-	-	-
Ausland	Griechenland		14	4	-	4	2	3	1	-
Ausland	Guinea		1	-	-	1	-	-	-	-
Ausland	Indien		6	1	-	4	1	-	-	-
Ausland	Irak		9	5	-	1	-	3	-	-
Ausland	Irland		1	-	-	-	-	1	-	-
Ausland	Islamische Republik Iran		1	-	-	1	-	-	-	-
Ausland	Italien		33	3	7	10	5	6	1	1
Ausland	Japan		4	2	-	2	-	-	-	-
Ausland	Jordanien		5	2	2	1	-	-	-	-
Ausland	Kenia		3	2	-	1	-	-	-	-
Ausland	Kirgisistan		1	-	-	1	-	-	-	-
Ausland	Kolumbien		2	-	-	2	-	-	-	-
Ausland	Kosovo		9	5	1	2	1	-	-	-
Ausland	Kroatien		30	5	1	15	7	2	-	-
Ausland	Kuwait		1	-	-	-	1	-	-	-
Ausland	Lettland		16	2	1	9	2	2	-	-
Ausland	Libanon		27	12	2	7	4	2	-	-
Gesamt			6.281	1.158	1.282	2.264	733	599	141	104

2.4.65 Zuzüge nach Salzgitter nach Herkunft und Altersgruppen / Teil 3

Quelle: Stadt Salzgitter; Referat für Wirtschafts- und Europaangelegenheiten

Zuzüge nach Salzgitter im Jahr 2018										
Inland/ Ausland	Bundesland / Staat	Ort	Ge- sam t	Alter von ... bis unter ... Jahre						
				0 - 18	18 - 25	25 - 40	40 - 50	50 - 65	65 - 80	80 - ...
Ausland	Litauen		24	4	4	6	4	6	-	-
Ausland	Marokko		2	-	-	2	-	-	-	-
Ausland	Mexiko		3	-	-	3	-	-	-	-
Ausland	Mongolei		1	-	1	-	-	-	-	-
Ausland	Montenegro		9	1	1	5	-	2	-	-
Ausland	Niederlande		3	-	1	1	-	1	-	-
Ausland	Nigeria		2	-	-	1	1	-	-	-
Ausland	Norwegen		2	-	-	2	-	-	-	-
Ausland	Oman		1	-	1	-	-	-	-	-
Ausland	Österreich		5	2	-	1	-	2	-	-
Ausland	Paraguay		3	-	2	-	-	1	-	-
Ausland	Philippinen		2	1	-	1	-	-	-	-
Ausland	Polen		222	18	43	98	33	28	1	1
Ausland	Portugal		9	4	-	2	2	1	-	-
Ausland	Republik Moldau		19	5	5	8	1	-	-	-
Ausland	Ruanda		6	5	1	-	-	-	-	-
Ausland	Rumänien		811	157	198	286	104	62	4	-
Ausland	Russische Föderation		10	2	-	6	-	2	-	-
Ausland	Schweden		4	-	1	2	-	1	-	-
Ausland	Schweiz		7	-	1	4	1	1	-	-
Ausland	Senegal		1	-	-	1	-	-	-	-
Ausland	Serbien		86	6	5	33	19	23	-	-
Ausland	Slowakei		14	8	2	4	-	-	-	-
Ausland	Slowenien		1	-	-	1	-	-	-	-
Ausland	Spanien		13	1	1	5	2	3	1	-
Ausland	Sri Lanka		1	-	-	1	-	-	-	-
Ausland	Südafrika		1	-	-	1	-	-	-	-
Ausland	Thailand		3	1	-	-	1	-	1	-
Ausland	Tschechien		9	-	1	2	2	4	-	-
Ausland	Tunesien		16	1	4	11	-	-	-	-
Ausland	Türkei		74	15	12	29	6	8	3	1
Ausland	Ukraine		12	3	4	2	3	-	-	-
Ausland	unbekanntes Ausland		10	1	2	5	1	1	-	-
Ausland	Ungarn		98	8	13	39	31	7	-	-
Ausland	Vereinigte Arabische Emirate		4	-	1	2	1	-	-	-
Ausland	Vereinigte Republik Tansania		2	-	-	2	-	-	-	-
Ausland	Vereinigte Staaten		8	2	4	1	1	-	-	-
Ausland	Vereinigtes Königreich		7	1	1	4	-	1	-	-
Ausland	Weißrussland		2	-	1	1	-	-	-	-
Gesamt			6.281	1.158	1.282	2.264	733	599	141	104

2.4.66 Zuzüge nach Salzgitter nach Altersgruppen

Quelle: Stadt Salzgitter; Referat für Wirtschafts- und Europaangelegenheiten

Zuzüge 2018

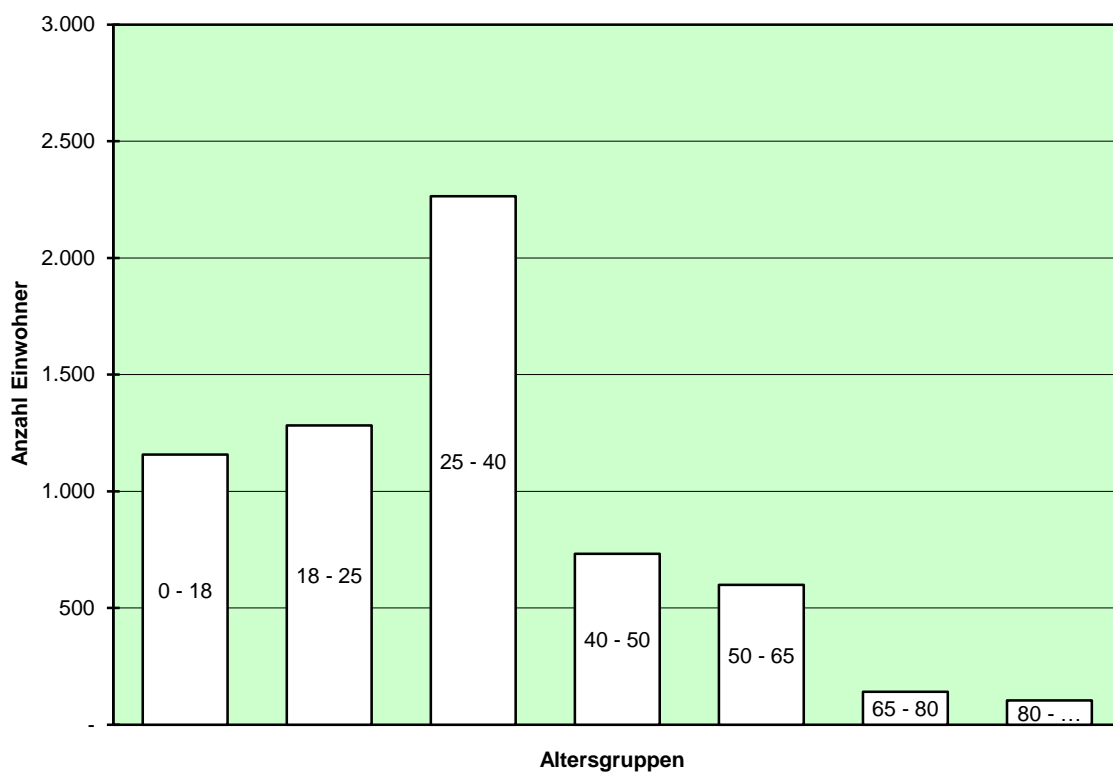

2.5 Hochzeits- und Altersjubiläen in Salzgitter 1972 bis 2018⁴⁷

Quelle: Stadt Salzgitter; Fachdienst Ratsangelegenheiten

Jahr	Hochzeiten			Altersjubiläen										
	Goldene	Diamantene	Eiserne	85	90	95	100	101	102	103	104	105	106	107
1972	145	6	1	148	39	5	-	-	-	-	-	-	-	-
1973	135	9	3	140	37	4	1	-	-	-	-	-	-	-
1974	103	9	2	156	38	3	1	-	-	-	-	-	-	-
1975	120	6	1	141	56	5	-	-	-	-	-	-	-	-
1976	117	2	2	172	50	8	-	-	-	-	-	-	-	-
1977	116	4	1	167	61	7	-	-	-	-	-	-	-	-
1978	150	7	1	197	50	7	-	-	-	-	-	-	-	-
1979	134	17	1	198	58	8	-	-	-	-	-	-	-	-
1980	146	32	1	213	51	13	3	-	-	-	-	-	-	-
1981	110	20	1	230	67	8	2	-	-	-	-	-	-	-
1982	102	24	4	246	70	11	2	-	-	-	-	-	-	-
1983	125	26	1	258	86	9	1	-	-	-	-	-	-	-
1984	151	21	2	256	67	17	1	-	-	-	-	-	-	-
1985	142	31	1	351	102	25	2	-	-	-	-	-	-	-
1986	104	12	2	281	91	17	1	-	1	-	-	-	-	-
1987	123	14	3	320	94	17	1	1	1	-	-	-	-	1
1988	115	24	3	283	113	28	4	1	-	-	-	-	-	1
1989	132	28	7	301	93	13	3	1	-	-	-	-	-	-
1990	125	28	3	346	133	15	-	3	2	-	-	-	-	-
1991	95	26	2	352	131	25	3	-	1	-	-	-	-	-
1992	82	22	5	330	138	16	3	1	-	-	-	-	-	-
1993	116	29	6	376	123	29	4	1	2	-	-	-	-	-
1994	122	35	7	427	158	23	4	2	-	2	-	-	-	-
1995	98	32	7	449	173	31	3	3	1	-	1	-	-	-
1996	217	20	8	436	191	41	4	2	1	1	-	1	1	-
1997	274	26	6	474	182	45	3	2	1	-	1	-	2	-
1998	286	29	4	443	180	38	4	2	1	-	-	1	-	1
1999	310	37	29	469	220	51	4	4	1	1	-	-	-	-
2000	348	36	5	358	211	53	4	2	4	-	1	-	-	-
2001	336	28	5	259	207	50	11	1	2	-	-	1	-	-
2002	298	26	8	233	237	63	9	9	1	-	-	-	-	-
2003
2004
2005	327	38	11	-	183	68	4	3	4	2	2	-	-	-
2006	269	53	4	454	98	32	3	1	1	-	-	2	-	-
2007	327	71	15	415	101	46	2	3	1	1	-	-	2	-
2008	336	81	8	430	73	24	4	-	2	1	-	-	-	-
2009	381	84	14	407	153	54	6	4	-	1	-	-	-	-
2010	382	89	18	454	205	31	2	3	2	-	1	-	-	-
2011	358	106	26	501	238	39	6	1	2	2	-	1	-	-
2012	361	87	21	474	157	26	2	1	1	-	1	-	1	-
2013	366	89	25	517	202	35	7	2	1	1	-	1	-	1
2014	338	104	22	499	195	36	5	4	1	1	-	-	-	-
2015	318	86	25	499	204	43	4	5	3	-	1	-	-	-
2016	313	103	40	542	234	76	5	4	5	3	-	1	-	-
2017	281	84	27	491	201	52	1	3	-	2	-	-	-	-
2018	266	126	23	484	253	53	6	1	3	-	2	-	-	-

⁴⁷ Für die Jahre 2003 und 2004 liegen keine Angaben vor. Im Jahr 2005 wurden die 85 jährigen nicht geehrt.

3 Öffentliche Sicherheit und Ordnung

3.1 Feuerwehr

3.1.1 Personalstärke der Feuerwehr 2018

Quelle: Stadt Salzgitter; Fachdienst Feuerwehr

Personalstärke der Feuerwehren	Geschlecht	Alter					Summe	Insgesamt
		bis 20 Jahre	21 bis 27 Jahre	28 bis 40 Jahre	41 bis 50 Jahre	50 Jahre und älter		
Berufsfeuerwehr	männlich	1	16	67	62	52	198	210
	w eiblich	-	2	5	1	4	12	
Hauptberufliche Wachbereitschaft	männlich	-	-	-	-	-	-	-
	w eiblich	-	-	-	-	-	-	
Freiwillige Feuerwehr Aktive Mitglieder	männlich	70	134	226	139	201	770	925
	w eiblich	23	40	53	24	15	155	
Pflichtfeuerwehr	männlich	-	-	-	-	-	-	-
	w eiblich	-	-	-	-	-	-	
Hauptberufliche Werkfeuerwehr	männlich	3	14	34	32	43	126	127
	w eiblich	-	-	1	-	-	1	
Nebenberufliche Werkfeuerwehr	männlich	-	17	29	13	30	89	89
	w eiblich	-	-	-	-	-	-	

Personalstärke der Feuerwehren	Geschlecht	Alter		Summe	Insgesamt
		10 bis 15 Jahre	16 bis 18 Jahre		
Mitglieder der Jugendabteilungen	männlich	155	31	186	277
	w eiblich	77	14	91	
Mitglieder der Kinderabteilungen	männlich	142	-	142	232
	w eiblich	90	-	90	

3.1.2 Einsätze der Feuerwehr 2018

Quelle: Stadt Salzgitter; Fachdienst Feuerwehr

Einsätze der Feuerwehr(en)	Anzahl im Jahr 2018					
	Berufsfeuerwehr	Freiwillige Feuerwehr	Pflichtfeuerwehr	Hauptberufliche Werkfeuerwehr	Nebenberufliche Werkfeuerwehr	Summe
Brandereinsätze	198	4	-	217	3	422
Hilfeleistungs-/Rettungsdienst-/Krankentransporteinsätze	26.412	72	-	1.504	30	28.018
Einsätze bei blinden/böswilligen Alarmen u. sonstigen Einsätzen	775	4	-	606	7	1.392
Summe der Einsätze	27.385	80	-	2.327	40	29.832

3.1.3 Brände, Hilfeleistungen, Sonstiges 2018

Quelle: Stadt Salzgitter; Fachdienst Feuerwehr

Einsätze der Feuerwehr(en)	Anzahl im Jahr 2018					Summe
	Berufs- feuer- wehr	Frei- willige Feuer- wehr	Pflicht- feuer- wehr	Haupt- berufl. Werk- feuer- wehr	Neben- berufl. Werk- feuer- wehr	
1. Brände						
Entstehungsbrände	90	6	-	126	2	224
Kleinbrände	89	5	-	37	1	132
Mittelbrände	21	-	-	37	-	58
Großbrände	7	-	-	17	-	24
Summe der Brände	207	11	-	217	3	438
2. Hilfeleistungen/Krankentransporte						
Technische Hilfeleistungen	916	70	-	994	30	2.010
Rettungsdienst	15.397	-	-	340	-	15.737
Krankentransporte	13.383	-	-	170	-	13.553
Summe der Hilfeleistungen/Krankentransporte	29.696	70	-	1.504	30	31.300
3. Blinde-/böswillige Alarmer/Sonstiges						
Blinde Alarmer	153	-	-	395	6	554
Böswillige Alarmer	4	-	-	3	1	8
Sonstiges	587	18	-	208	-	813
Summe blinde-/böswillige Alarmer/Sonstiges	744	18	-	606	7	1.375

3.1.4 Fahrzeugbestand der Feuerwehren 2018 / Teil 1

Quelle: Stadt Salzgitter; Fachdienst Feuerwehr

Fahrzeuge	2018						Summe
	Berufs- feuer- wehr	Frei- willige Feuer- wehr	Pflicht- feuer- wehr	Haupt- berufl. Werk- feuer- wehr	Neben- berufl. Werk- feuer- wehr	Kata- stro- phen- schutz	
1. Löschfahrzeuge							
TSF	-	-	-	2	-	-	2
TSF-W	3	24	-	-	2	-	29
LF 8; LF 8/6; LF 10/6; HLF 10/6; StLF 10/6	-	7	-	-	-	-	7
LF 16; LF 16-TS; LF 16/12; LF 20/16; HLF 20/16; LF Kats	3	-	-	3	-	-	6
TLF 8; TLF 8-W; TLF 16/24 Tr	-	-	-	-	-	-	-
TLF 16; TLF 16/25	-	-	-	-	1	-	1
TLF 24/50; TLF 20/40 (SL)	-	-	-	-	-	-	-
TroLF 500/750/1500	-	-	-	-	-	-	-
TroTLF 16	-	-	-	-	-	-	-
Summe der Löschfahrzeuge	6	31	-	5	3	-	45
2. Hubrettungsfahrzeuge							
DL(K) 12/9	-	-	-	-	-	-	-
DL 16/4; DL 18	-	-	-	-	-	-	-
DL(K) 18/12; DL 22	-	-	-	-	-	-	-
DL(K) 23/12; DL 30	2	-	-	-	-	-	2
HAB	-	-	-	1	-	-	1
Summe der Hubrettungszeuge	2	-	-	1	-	-	3
3. Rüst- und Gerätewagen							
RW	-	-	-	-	-	-	-
GW-G	-	-	-	-	-	-	-
GW - Atemschutz	-	-	-	2	-	-	2
GW - Öl	-	-	-	-	1	-	1
GW - Strahlenschutz	-	-	-	-	-	-	-
GW-L1	-	3	-	2	-	2	7
GW-L2	1	1	-	-	-	-	2
Summe der Rüst- u. Gerätewagen	1	4	-	4	1	2	12
4. Schlauchwagen							
SW 1000	-	-	-	-	-	-	-
SW 2000; GW-L2 als SW; SW Kats	-	2	-	-	-	-	2
Summe der Schlauchwagen	-	2	-	-	-	-	2
5. Sanitätsfahrzeuge							
KTW	1	-	-	2	-	2	5
RTW; NAW	10	-	-	5	-	1	16
NEF	3	-	-	1	-	-	4
GRTW	-	-	-	-	-	-	-
Summe der Sanitätsfahrzeuge	14	-	-	8	-	3	25
6. Einsatzleitfahrzeuge							
KdoW	4	2	-	2	-	-	8
ELW 1	2	-	-	2	-	-	4
ELW 2	-	1	-	-	-	-	1
Summe der Einsatzleitfahrzeuge	6	3	-	4	-	-	13

3.1.5 Fahrzeugbestand der Feuerwehren 2018 / Teil 2

Quelle: Stadt Salzgitter; Fachdienst Feuerwehr

Fahrzeuge	2018						Summe
	Berufs- feuer- wehr	Frei- willige Feuer- wehr	Pflicht- feuer- wehr	Haupt- berufl. Werk- feuer- wehr	Neben- berufl. Werk- feuer- wehr	Kata- stro- phen- schutz	
7. Wechselaufbausysteme							
WLF	4	-	-	3	-	-	7
Abrollbehälter: Atemschutz	1	-	-	-	-	-	1
Abrollbehälter: Einsatzleitung	1	-	-	-	-	-	1
Abrollbehälter: Gefahrgut	1	-	-	1	-	-	2
Abrollbehälter: Schlauchmat.	-	-	-	-	-	-	-
Abrollbehälter: Sonderlöschmittel	1	-	-	2	-	-	3
Abrollbehälter: Strahlenschutz	-	-	-	-	-	-	-
Abrollbehälter: Wasserrettung	-	-	-	-	-	-	-
Abrollbehälter: Dekon	1	-	-	-	-	-	1
Abrollbehälter: Rüstensätze	1	-	-	1	-	-	2
Abrollbehälter: Betreuung	-	-	-	1	-	-	1
Summe der Wechselaufbausysteme	10	-	-	8	-	-	18
8. Sonstige Feuerwehrfahrzeuge							
ABC-Erkunder	-	-	-	-	-	1	1
Dekon-LKW; Dekon-P	-	-	-	-	-	1	1
MTW	6	1	-	1	-	-	8
LKW	-	-	-	4	-	-	4
Summe der sonst. Feuerwehrfahrzeuge	6	1	-	5	-	2	14
9. Anhänger							
TSA	-	-	-	-	-	-	-
TroLA	-	-	-	-	-	-	-
AL 18	-	-	-	-	-	-	-
GA Feldkochherd (FKH)	-	1	-	-	-	-	1
GA Öl	-	-	-	1	-	-	1
GA Schlauch	-	-	-	-	-	-	-
GA LiMa	2	-	-	-	-	-	2
Summe der Anhänger	2	1	-	1	-	-	4
10. Boote							
Kleinboot/Mehrweckboot	2	-	-	1	-	-	3

3.2 Polizeiinspektion Salzgitter

3.2.1 Verkehrsunfallstatistik 2018

Quelle: PI Salzgitter / Peine / Wolfenbüttel – Verkehrslagebild Stadt Salzgitter und Samtgemeinde Baddeckenstedt

Geschehen	Anzahl / Prozent	
	Salzgitter	Baddeckenstedt
Verkehrsunfälle		
insgesamt	2.887	229
ohne Personenschaden	2.502	199
mit Personenschaden	385	30
davon:		
mit leichten Personenschaden	315	22
mit schweren Personenschaden	70	8
Unfallfolgen		
leicht verletzte Personen	443	34
schwer verletzte Personen	72	9
davon nach Art der Verkehrsteilnahme:		
Fahrradfahrer	13	3
Fußgänger	13	1
mot. Zweiradfahrer	16	3
PKW-Insassen	32	36
Sonstige	2	-
Verkehrstote	4	-
davon nach Art der Verkehrsteilnahme:		
Fußgänger	.	.
mot. Zweiradfahrer	.	.
PKW-Insassen	.	.
Hauptunfallursachen bei Unfällen mit Personenschäden (SZ nur schwerer)		
Abbiegen	10	.
Alkohol	3	.
Geschwindigkeit	9	5
Vorfahrt / Vorrang	13	5
andere Fehler der Fz-Führenden	10	5
Sonstige	25	.
Fahrten unter Alkohol		
ohne Verkehrsunfall	111	5
mit Verkehrsunfall	49	5
Fahrten unter sonstigen Drogen		
ohne Verkehrsunfall	105	.
mit Verkehrsunfall	6	.
Verkehrsunfallflucht		
Aufklärungsquote in %	35,0	35,0
Aufklärungsquote bei VU-Flucht mit Personenschäden in %	52,0	.

3.2.2 Kriminalstatistik 2018 für die Stadt Salzgitter

Quelle: PI Salzgitter / Jahresbericht Kriminalstatistik

Delikt	Gemeldete Straftaten	Aufgeklärte Straftaten	Aufklärungsquote
Straftaten gegen das Leben	7	6	85,7%
Häusliche Gew alt	296	.	.
Körperverletzung	784	401	51,1%
Diebstahlskriminalität insgesamt	2.108	868	41,2%
Wohnungseinbruchsdiebstahl	101	18	17,8%
Fahrraddiebstähle	196	27	13,8%
Betrugstaten	1.236	1.063	86,0%
Widerstand gegen Polizeivollzugsbeamte	29	.	.
Sonstige Straftatbestände	1.602	.	.
Straftaten insgesamt	6.359	4.173	65,6%

3.2.3 Gemeldete Straftaten in Salzgitter 1990 bis 2018

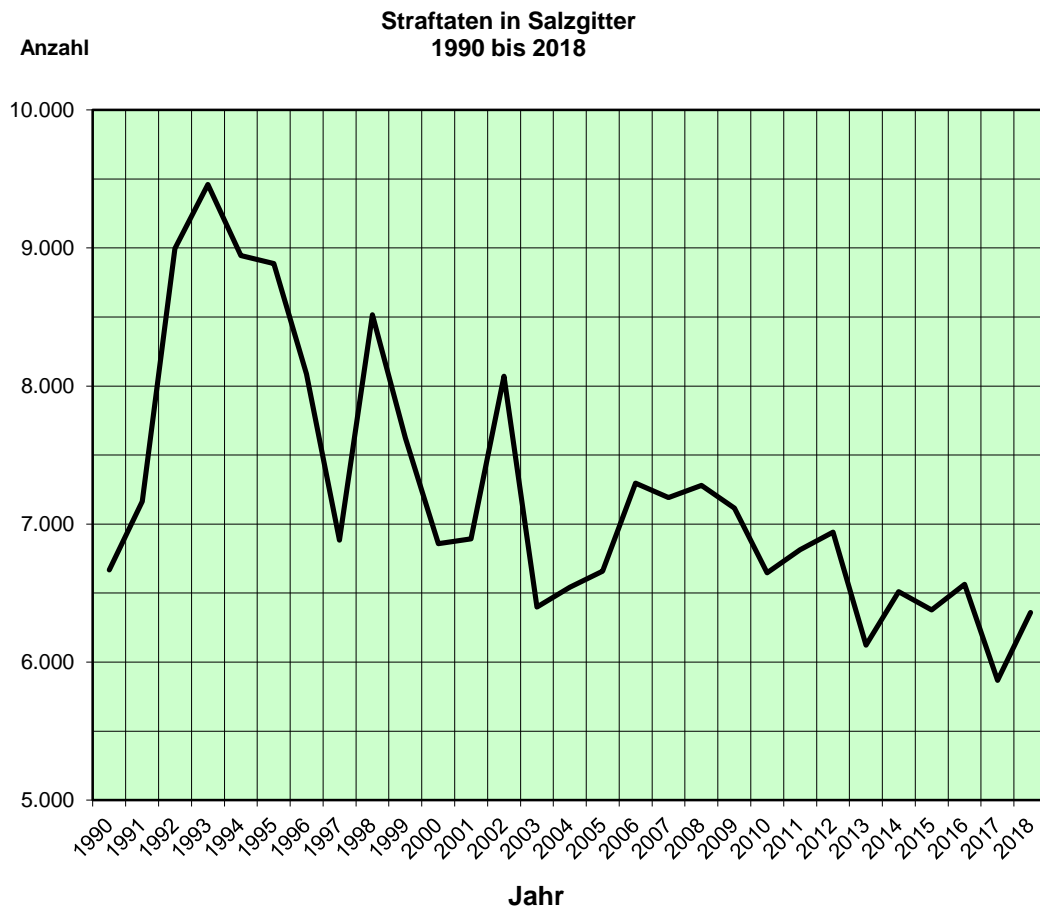

3.3 Stadt Salzgitter

3.3.1 Erteilte Ausweisdokumente 2018

Quelle: Stadt Salzgitter / Fachdienst Bürgerservice und Ordnung

Monat/Jahr	Reisepässe				Kinder- ausweise	Personalausweise			Gesamt
	Lebenstedt	Bad	davon als Express- pass	vorläufige		Lebenstedt	Bad	vorläufige	
01/2018	329	115	22	5	76	653	263	94	1.535
02/2018	263	87	38	4	86	562	230	71	1.303
03/2018	230	91	16	9	117	627	263	87	1.424
04/2018	271	96	22	14	132	691	255	79	1.538
05/2018	334	102	29	8	251	793	300	76	1.864
06/2018	279	79	85	17	265	691	297	104	1.732
07/2018	250	81	55	30	258	678	251	113	1.661
08/2018	235	75	26	6	116	609	248	93	1.382
09/2018	140	49	35	10	117	512	203	101	1.132
10/2018	149	60	18	7	71	493	215	75	1.070
11/2018	161	48	30	3	27	587	192	68	1.086
12/2018	110	50	16	5	44	315	141	57	722
Gesamt	2.751	933				7.211	2.858		
	3.684		392	118	1.560	10.069		1.018	16.449

Erteilte Ausweisdokumente 2018

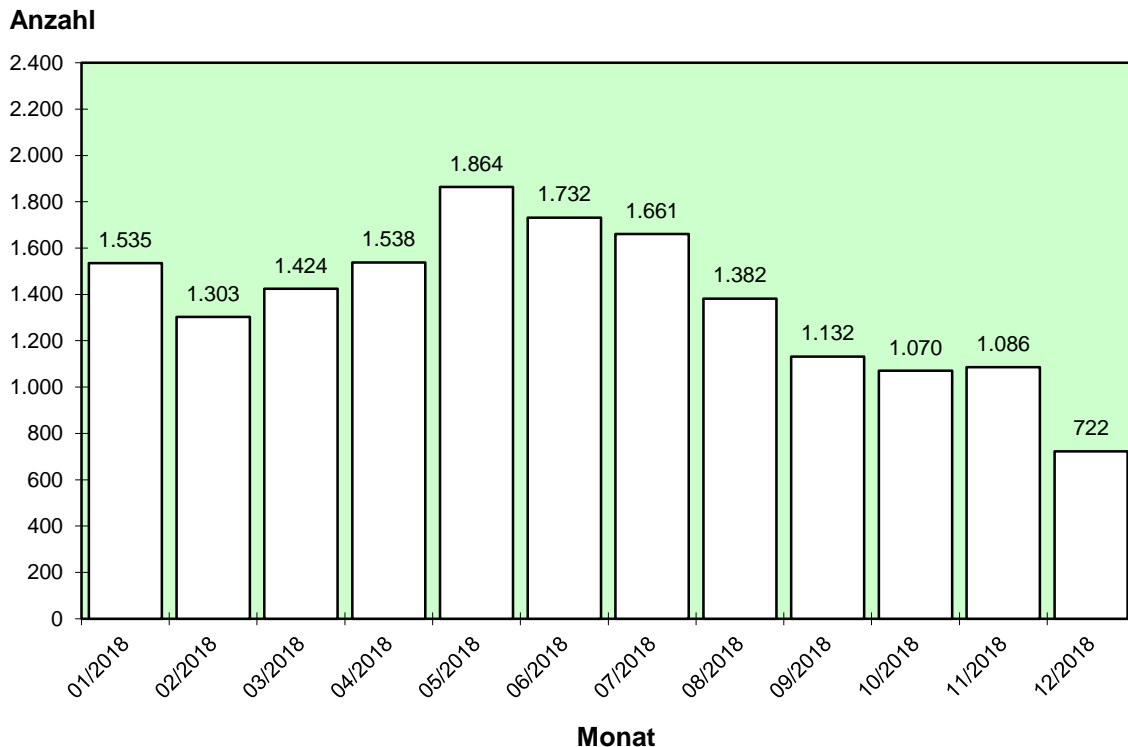

3.3.2 Angelegenheiten des Jagd-, Fischerei- und Waffenrechts

Quelle: Stadt Salzgitter / Fachdienst Bürgerservice und Ordnung

Jahr	Leistung	Leistungsgröße	Anzahl
2017	Jagd- und Fischereiangelegenheiten	Anzahl erteilter Fischereischeine	86
		Anzahl erteilter Jagdscheine	239
	Waffen- und Sprengstoffangelegenheiten	Anzahl der Inhaber von w affenrechtlichen Erlaubnissen	1.722
		Anzahl sprengstoffrechtlicher Erlaubnisse	14
		Bestand an w affenrechtlichen Erlaubnissen (WBK und Waffenscheine)	2.897
		Eingeleitete Verfahren zur Überprüfung der persönlichen Zuverlässigkeit	488
2018	Jagd- und Fischereiangelegenheiten	Anzahl erteilter Fischereischeine	88
		Anzahl erteilter Jagdscheine	124
	Waffen- und Sprengstoffangelegenheiten	Anzahl der Inhaber von w affenrechtlichen Erlaubnissen	1.802
		Anzahl sprengstoffrechtlicher Erlaubnisse	16
		Bestand an w affenrechtlichen Erlaubnissen (WBK und Waffenscheine)	2.679
		Eingeleitete Verfahren zur Überprüfung der persönlichen Zuverlässigkeit	489

4 Schul- und Kulturwesen

4.1 Allgemeinbildende Schulen

4.1.1 Entwicklung der Schülerzahlen in Salzgitter 1998 bis 2018

Quelle: Stadt Salzgitter / Fachdienst Bildung

Jahr	Anzahl Schüler						
	Gesamt	Schulform					
		Grundschule	Orientierungsstufe (bis 2003) / Gesamtschule (ab 2010)	Förderschule	Hauptschule	Realschule	Gymnasium
1998	13.833	5.573	2.324	422	1.589	2.047	1.878
1999	13.750	5.435	2.455	420	1.560	1.983	1.897
2000	13.717	5.230	2.482	450	1.549	2.027	1.979
2001	13.620	5.111	2.402	456	1.557	2.114	1.980
2002	13.351	4.772	2.356	487	1.632	2.056	2.048
2003	13.246	4.632	2.337	512	1.530	2.049	2.186
2004	13.119	4.609	-	501	1.915	2.948	3.146
2005	12.892	4.455	-	483	1.857	2.856	3.241
2006	12.680	4.373	-	465	1.676	2.835	3.331
2007	12.498	4.184	-	448	1.553	2.937	3.376
2008	12.114	4.010	-	432	1.414	2.960	3.298
2009	11.791	3.840	-	421	1.375	2.923	3.232
2010	11.461	3.681	149	419	1.283	2.843	3.086
2011	10.978	3.564	300	430	1.175	2.709	2.800
2012	10.689	3.581	442	422	1.100	2.541	2.603
2013	10.444	3.566	585	383	1.022	2.376	2.512
2014	10.234	3.606	719	350	980	2.173	2.406
2015	10.271	3.712	838	318	981	2.071	2.351
2016	10.604	3.930	896	274	1.042	2.105	2.357
2017	11.061	4.150	948	269	1.108	2.217	2.369
2018	11.104	4.133	969	243	1.134	2.230	2.395

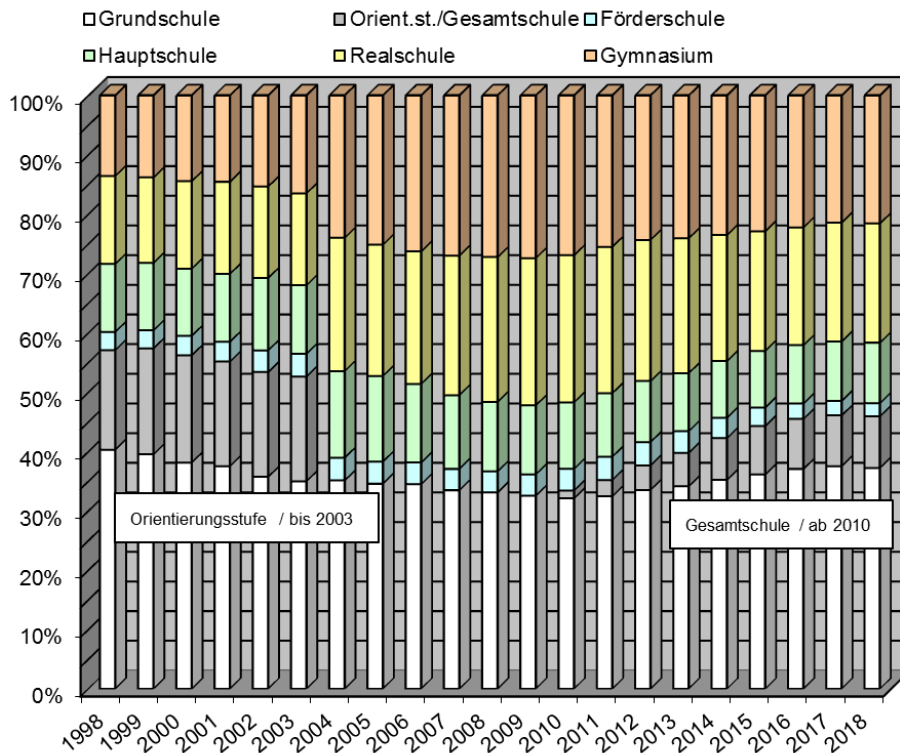

4.1.2 Schüler nach Schulformen 2018 / Teil 1

Quelle: Stadt Salzgitter / Fachdienst Bildung

Schulform/Schule	Schüler										
	insgesamt	Ausländer	im Schul- kinder- garten	sind beschult im ... Schuljahr							
				1.	2.	3.	4.	5.	6.	7.	8.
Grundschulen											
GS Altstadtschule	177	16	-	37	58	46	36	-	-	-	-
GS Am Ostertal *	447	175	19	108	108	108	104	-	-	-	-
GS Am See	263	214	15	60	58	61	69	-	-	-	-
GS Am Sonnenberg	295	35	17	84	62	62	70	-	-	-	-
GS Am Ziesberg ***	414	127	-	108	99	98	109	-	-	-	-
GS An der Wiesenstraße	248	25	-	60	66	67	55	-	-	-	-
GS Dürerring	291	112	-	76	72	73	70	-	-	-	-
GS Fredenberg	324	168	-	95	85	78	66	-	-	-	-
GS Hallendorf	150	52	-	36	37	35	42	-	-	-	-
GS Lichtenberg **	260	39	-	67	76	53	64	-	-	-	-
GS Ringelheim	80	1	-	12	21	18	29	-	-	-	-
GS St. Michael	242	64	-	63	64	65	50	-	-	-	-
GS Steterburg	216	48	-	62	59	54	41	-	-	-	-
GS Thiede	204	5	-	44	58	66	36	-	-	-	-
Kranichdammschule	372	116	16	93	91	88	84	-	-	-	-
Schule Am Gutspark	150	35	-	42	43	32	33	-	-	-	-
Summe Grundschulen	4.133	1.232	67	1.047	1.057	1.004	958	-	-	-	-
Förderschulen											
Kranichdammschule	84	8	-	20	23	19	22	-	-	-	-
Maria-Montessori-Schule ****	84	22	-	19	-	-	-	37	-	-	-
Pestalozzischule	75	12	-	-	-	-	-	-	-	11	12
Summe Förderschulen	243	42	-	39	23	19	22	37	-	11	12
Gesamtschulen											
IGS Salzgitter	969	77	-	-	-	-	-	132	135	132	143
Summe Gesamtschulen	969	77	-	-	-	-	-	132	135	132	143
Hauptschulen											
Dr.-Klaus-Schmidt-HS	341	119	-	-	-	-	-	54	52	53	62
HS Am Fredenberg	260	147	-	-	-	-	-	27	41	40	60
HS An der Klunkau	286	112	-	-	-	-	-	33	46	48	58
HS Thiede	126	40	-	-	-	-	-	11	27	24	22
Schule Am Gutspark	121	74	-	-	-	-	-	20	20	17	22
Summe Hauptschulen	1.134	492	-	-	-	-	-	145	186	182	224
Realschulen											
RS Emil-Langen	638	147	-	-	-	-	-	103	102	114	112
RS Gebhardshagen	352	52	-	-	-	-	-	68	52	57	55
RS Gottfried-Linke	559	158	-	-	-	-	-	93	103	83	68
RS SZ-Bad	404	90	-	-	-	-	-	73	61	54	94
RS Thiede	277	89	-	-	-	-	-	48	49	48	41
Summe Realschulen	2.230	536	-	-	-	-	-	385	367	356	370
Gymnasien											
Gymnasium Am Fredenberg	557	98	-	-	-	-	-	89	79	59	74
Gymnasium Bad	1.023	113	-	-	-	-	-	132	127	145	142
Kranich-Gymnasium	815	177	-	-	-	-	-	139	152	129	96
Summe Gymnasien	2.395	388	-	-	-	-	-	360	358	333	312
Gesamt	11.104	2.767	67	1.086	1.080	1.023	980	1.059	1.046	1.014	1.061

* Außenstelle Salder

** Außenstelle Lesse

*** Außenstelle Waldschule

87

95

92

3

11

3

23

26

25

23

33

22

22

15

21

19

21

24

} Schülerzahlen der Außenstellen sind in den jeweiligen Stammschulen enthalten.

**** in der Tom-M utters-Schule (eine Tagesbildungsstätte der Lebenshilfe e.V. in Gebhardshagen) werden 88 Schülerinnen und Schüler betreut

***** in der Heinrich-Albertz-Schule (evangelische GS) werden 63 Schülerinnen und Schüler beschult

4.1.3 Schüler nach Schulformen 2018 / Teil 2

Quelle: Stadt Salzgitter / Fachdienst Bildung

Schulform/Schule	Schüler					Klas- sen- ver- band	Schüler		Lehr- kräfte	Anmer- kung
	sind beschult im ... Schuljahr						aus and. Gem.	Spät- aus- sied- ler		
	9.	10.	11.	12.	13.					
Grundschulen										
GS Altstadtschule	-	-	-	-	-	9	1	.	12	
GS Am Ostertal *	-	-	-	-	-	21	-	.	25	
GS Am See	-	-	-	-	-	13	-	.	19	
GS Am Sonnenberg	-	-	-	-	-	14	1	.	16	
GS Am Ziesberg ***	-	-	-	-	-	20	-	.	23	
GS An der Wiesenstraße	-	-	-	-	-	12	-	.	13	
GS Dürerring	-	-	-	-	-	12	-	.	19	
GS Fredenberg	-	-	-	-	-	15	-	.	24	
GS Hallendorf	-	-	-	-	-	8	-	.	10	
GS Lichtenberg **	-	-	-	-	-	13	3	.	20	
GS Ringelheim	-	-	-	-	-	5	-	.	6	
GS St.Michael	-	-	-	-	-	11	1	.	13	
GS Steterburg	-	-	-	-	-	11	-	.	19	
GS Thiede	-	-	-	-	-	10	1	.	16	
Kranichdammschule	-	-	-	-	-	17	2	.	25	
Schule Am Gutspark	-	-	-	-	-	8	-	.	s.HS.	
Summe Grundschulen	-	-	-	-	-	199	9	.	260	
Förderschulen										
Kranichdammschule	-	-	-	-	-	8	7	.	11	
Maria-Montessori-Schule ****	-	-	28	-	-	11	3	.	19	
Pestalozzischule	21	31	-	-	-	6	6	.	49	
Summe Förderschulen	21	31	28	-	-	25	16	.	79	
Gesamtschulen										
IGS Salzgitter	135	130	60	54	48	39	7	.	94	
Summe Gesamtschulen	135	130	60	54	48	39	7	.	94	
Hauptschulen										
Dr.-Klaus-Schmidt-HS	78	42	-	-	-	14	4	.	33	
HS Am Fredenberg	53	39	-	-	-	15	-	.	34	
HS An der Klunkau	53	48	-	-	-	14	-	.	30	
HS Thiede	21	21	-	-	-	8	3	.	11	
Schule Am Gutspark	23	19	-	-	-	6	6	.	22	
Summe Hauptschulen	228	169	-	-	-	57	13	.	130	
Realschulen										
RS Emil-Langen	114	93	-	-	-	24	6	.	42	
RS Gebhardshagen	68	52	-	-	-	14	22	.	22	
RS Gottfried-Linke	110	102	-	-	-	22	3	.	41	
RS SZ-Bad	55	67	-	-	-	17	7	.	33	
RS Thiede	46	45	-	-	-	12	2	.	20	
Summe Realschulen	393	359	-	-	-	89	40	.	158	
Gymnasien										
Gymnasium Am Fredenberg	69	84	50	53	-	22	30	.	57	
Gymnasium Bad	138	121	107	111	-	43	283	.	105	
Kranich-Gymnasium	90	84	60	65	-	33	57	.	70	
Summe Gymnasien	297	289	217	229	-	98	370	.	232	
Gesamt	1.074	978	305	283	48	507	455	.	953	

* Außenstelle Salder

** Außenstelle Lesse

*** Außenstelle Waldschule

**** in der Tom-Mutters-Schule (eine Tagesbildungsstätte der Lebenshilfe e.V. in Gebhardshagen) werden 88 Schülerinnen und Schüler betreut

***** in der Heinrich-Albertz-Schule (evangelische GS) werden 63 Schülerinnen und Schüler beschult

4.1.4 Schüler je Schuljahr 2018

Quelle: Stadt Salzgitter / Fachdienst Bildung

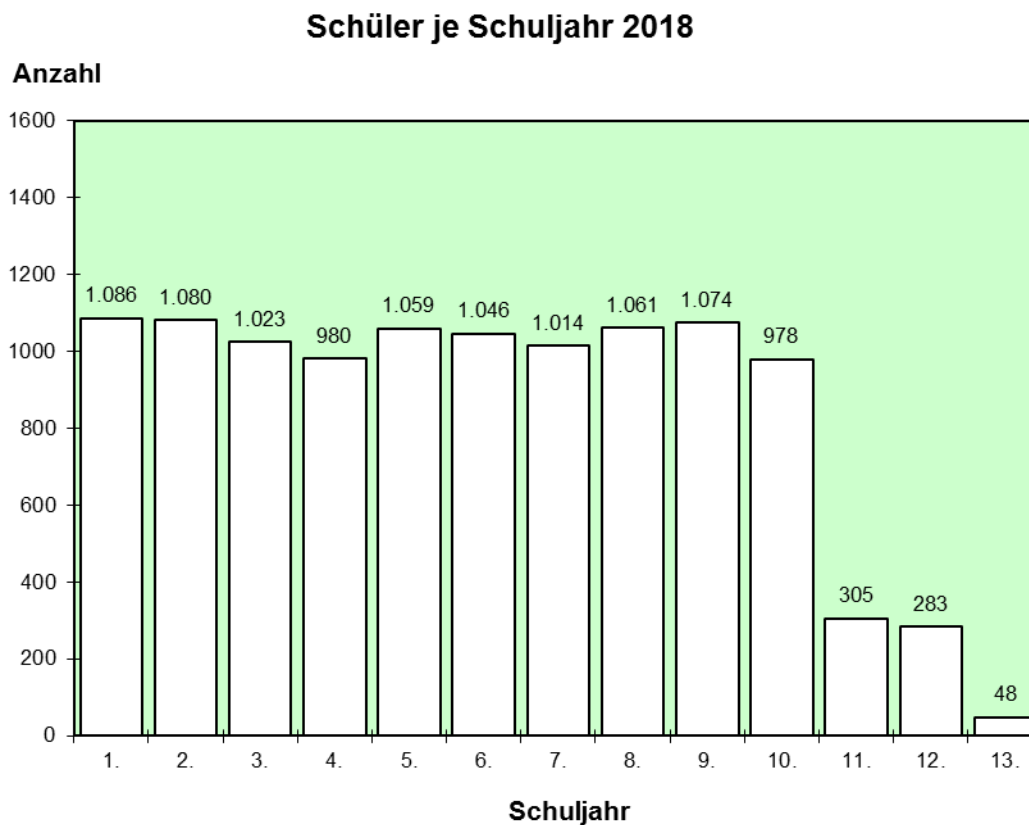

4.2 Berufsbildende Schulen

4.2.1 Entwicklung der Schülerzahlen in Salzburg 1998 bis 2018

Quelle: Stadt Salzburg / Fachdienst Bildung

Jahr	Anzahl Schüler					
	Gesamt	Schulform				
		Berufsschule Teilzeit	Berufsschule / Berufseinstiegsschule - Vollzeit-	Berufsfachschule	Fachschule	Fachoberschule, Berufliche Gymnasien
1998	3.235	1.997	234	411	153	440
1999	3.311	2.080	213	419	144	455
2000	3.412	2.154	211	423	154	470
2001	3.312	2.111	179	393	134	495
2002	3.356	2.061	189	428	134	544
2003	3.435	1.991	213	510	142	579
2004	3.529	2.021	202	598	100	608
2005	3.619	2.033	223	641	86	636
2006	3.576	2.022	196	646	84	628
2007	3.445	1.935	176	611	75	648
2008	3.473	1.927	167	617	76	686
2009	3.491	1.897	156	616	92	730
2010	3.452	1.878	137	561	105	771
2011	3.478	1.899	134	578	102	765
2012	3.408	1.924	132	504	104	744
2013	3.383	1.867	141	483	108	784
2014	3.403	1.859	129	467	106	842
2015	3.283	1.817	140	420	106	800
2016	3.371	1.788	194	454	123	812
2017	3.355	1.734	230	467	124	800
2018	3.327	1.756	232	506	115	718

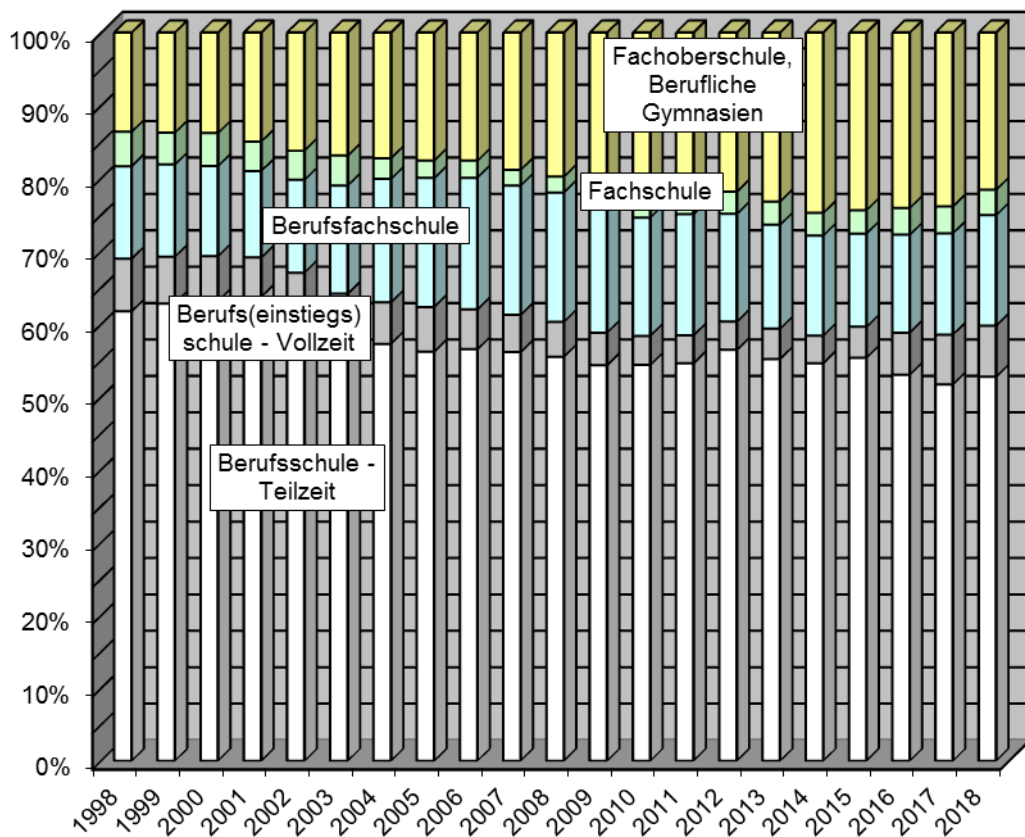

4.2.2 Schüler nach Schulformen 2018

Quelle: Stadt Salzgitter / Fachdienst Bildung

Schulform/Schule	insgesamt	Ausländer	sind beschult im ... Schuljahr				Gem. Klassen	Klassenverband	Schüler aus and. Gem.
			1.	2.	3.	4.			
Berufsschulen -Teilzeit-									
Ludwig-Erhard-Schule	461	39	183	142	136	-	-	23	149
BBS Fredenberg	1.295	201	353	351	335	256	-	86	533
Summe Berufsschulen -Teilzeit-	1.756	240	536	493	471	256	-	109	682
Berufsvorbereitungsjahr/Berufseinstiegsklassen/Sprint									
Berufsvorbereitungsjahr (BVJ) BBS Fredenberg	48	21	48	-	-	-	-	4	3
Berufseinstiegsklasse (BVJ) Sprachförderklassen BBS Fredenberg	42	41	42	-	-	-	-	4	-
Sprint BBS Fredenberg	27	27	27	-	-	-	-	2	-
Berufseinstiegsklasse (BEK) BBS Fredenberg	86	43	86	-	-	-	-	4	3
Berufseinstiegsklasse (BVJ) Sprachförderklassen Ludwig-Erhard-Schule	18	17	18	-	-	-	-	1	-
Sprint	11	11	11	-	-	-	-	1	-
Summe Berufsvorbereitungsjahr/Berufseinstiegsklassen/Sprint	232	160	232	-	-	-	-	16	6
Berufsfachschulen (BFS)									
<i>1-jähr. BFS, die den Hauptschulabschluss voraussetzen</i>									
-BFS Wirtschaft (Schw erp. Einzelhandel) Ludwig-Erhard-Schule	58	24	58	-	-	-	-	2	2
-BFS Holztechnik BBS Fredenberg	22	7	22	-	-	-	-	1	2
-BFS Hausw irtschaft. u. Pflege (Hausw irtschaft) BBS Fredenberg	24	13	24	-	-	-	-	1	-
-BFS Metalltechnik (Schw erp. Anlagenmechanik) BBS Fredenberg	18	5	18	-	-	-	-	1	3
-BFS Lebensmittelhandw erk BBS Fredenberg	22	5	22	-	-	-	-	1	2
<i>1-jähr. BFS, die den Sekundarabschluss I - Realschulabschluss- voraussetzen</i>									
-BFS Wirtschaft (Schw erp. Büroberufe, Gesundheitsw esen) Ludwig-Erhard-Schule	58	4	58	-	-	-	-	2	6
-BFS Elektrotechnik (Schw erp. Mechatronic) BBS Fredenberg	43	7	43	-	-	-	-	2	4
<i>2-jähr. BFS, die zu einem schulischen Abschluss führt</i>									
-BFS Wirtschaft Klasse 2 Ludwig-Erhard-Schule	18	4	18	-	-	-	-	1	2
-BFS Ernährung und Hausw irtschaft Klasse 2 BBS Fredenberg	22	13	22	-	-	-	-	1	2
<i>2-jähr. BFS, die zu einem beruflichen Abschluss führt</i>									
-BFS Sozialassistent (Schw erp. Sozialpädagogik) BBS Fredenberg	140	34	50	90	-	-	-	6	35
<i>3-jähr. BFS, die zu einem beruflichen Abschluss führt</i>									
-BFS Altenpflege BBS Fredenberg	81	11	34	20	27	-	-	3	14
Summe Berufsfachschulen (BFS)	506	127	369	110	27	-	-	21	72
Fachschulen (FS)									
FS Heizungs-, Lüftungs-, Klimatechnik BBS Fredenberg	30	2	20	10	-	-	-	2	23
FS Sozialpädagogik BBS Fredenberg	85	9	43	42	-	-	-	4	23
Summe Fachschulen (FS)	115	11	63	52	-	-	-	6	46
Fachoberschulen (FOS)									
FOS Wirtschaft Ludwig-Erhard-Schule	98	7	50	48	-	-	-	4	23
FOS Gestaltung BBS Fredenberg	83	24	48	35	-	-	-	4	9
FOS Technik BBS Fredenberg	85	18	52	33	-	-	-	4	12
FOS Gesundheit u. Soziales (Sozialpäd., Gesundheit-Pflege) BBS Fredenberg	97	23	50	47	-	-	-	4	12
Summe Fachoberschulen (FOS)	363	72	200	163	-	-	-	16	56
Berufliche Gymnasien (BGY)									
BGy Wirtschaft Ludwig-Erhard-Schule	158	12	50	55	53	-	-	8	29
BGy Gesundheit u. Soziales (Schw erp. Gesundheit-Pflege) Ludwig-Erhard-Schule	70	4	25	27	18	-	-	3	19
BGy Technik (Mechatronik) BBS Fredenberg	51	12	27	12	12	-	-	3	6
BGy Gesundheit u. Soziales (Ökotroph.) BBS Fredenberg	76	14	26	31	19	-	-	6	14
Summe Berufliche Gymnasien (BGY)	355	42	128	125	102	-	-	20	68
Gesamt	3.327	652	1.528	943	600	256	-	188	930
Lehrkräfte									
-Ludwig-Erhard-Schule	57								
-BBS Fredenberg	117								
Summe Lehrkräfte	174								

4.3 Stadtbibliothek

4.3.1 Buch- und Medienbestand 2015 bis 2018

Quelle: Stadt Salzgitter / Fachdienst Bildung

Bibliothek	Bestand	Anzahl			
		2015	2016	2017	2018
SZ-Lebenstedt	Buchbestand und Zeitschriften	66.002	57.600	57.607	66.393
	Medienbestand insgesamt	12.560	11.844	12.021	11.364
	Spiele	833	874	895	908
	Blue Ray	351	380	408	432
	DVD	4.341	4.128	4.151	3.930
	CD	6.544	6.181	6.306	5.842
	CD-ROM	491	281	261	252
SZ-Bad	Buchbestand und Zeitschriften	32.740	29.433	29.416	35.253
	Medienbestand insgesamt	6.891	6.898	7.007	6.726
	Spiele	509	513	516	518
	Blue Ray	99	126	136	142
	DVD	2.286	2.364	2.460	2.323
	CD	3.732	3.746	3.764	3.612
	CD-ROM	265	149	131	131
Fredenber	Buchbestand und Zeitschriften	13.525	12.042	12.475	14.494
	Medienbestand insgesamt	2.307	2.416	2.427	2.396
	Spiele	239	239	230	234
	Blue Ray	25	47	50	53
	DVD	1.054	1.162	1.143	1.114
	CD	895	916	956	947
	CD-ROM	94	52	48	48

4.3.2 Ausleihe, Besucher und Neuanmeldungen 2015 bis 2018

Quelle: Stadt Salzgitter / Fachdienst Bildung

Bibliothek	Ausleihe, Besucher, Neuanmeldungen	Anzahl			
		2015	2016	2017	2018
SZ-Lebenstedt	Ausleihe	297.300	274.934	253.162	219.438
	Besucher	110.443	94.956	.	.
	Neuanmeldungen insgesamt	1.046	972	973	842
	Erwachsene	370	416	306	280
	Minderjährige	676	556	667	562
SZ-Bad	Ausleihe	182.192	173.850	161.764	157.158
	Besucher	70.362	64.876	.	.
	Neuanmeldungen insgesamt	552	540	508	435
	Erwachsene	191	203	169	160
	Minderjährige	361	337	339	275
Fredenber	Ausleihe	43.185	34.681	30.213	25.904
	Besucher	26.150	24.078	.	.
	Neuanmeldungen insgesamt	320	155	252	307
	Erwachsene	134	52	62	97
	Minderjährige	186	103	190	210
Alle	Fernleihe	531	418	520	364

Hinweis: Für die Jahre 2017 und 2018 liegen keine Besucherzahlen vor!

4.4 Städtische Volkshochschule

4.4.1 Lehrveranstaltungen, Unterrichtsstunden⁴⁸ und Teilnehmerzahlen insgesamt⁴⁹

Quelle: Stadt Salzgitter / Fachdienst Bildung

Belegungen nach dem Alter der Teilnehmer	Einheit	2015			2016			2017			2018		
		Lehrveranstaltungen	Unterrichtsstd.	Teilnehmer	Lehrveranstaltungen	Unterrichtsstd.	Teilnehmer	Lehrveranstaltungen	Unterrichtsstd.	Teilnehmer	Lehrveranstaltungen	Unterrichtsstd.	Teilnehmer
unter 18 Jahre	Anzahl			2.390			2.053			376			442
	%			26%			23%			3%			3%
18 bis 24 Jahre	Anzahl			1.238			901			262			389
	%			13%			10%			2%			3%
25 bis 34 Jahre	Anzahl			1.072			980			641			1.054
	%			11,6%			11,0%			4,9%			8,2%
35 bis 49 Jahre	Anzahl			1.485			1.802			1.421			1.677
	%			16%			20%			11%			13%
50 bis 65 Jahre	Anzahl			1.942			1.932			1.864			2.036
	%			21,0%			21,7%			14,4%			15,9%
über 65 Jahre	Anzahl			1.121			1.216			1.264			1.274
	%			12%			14%			10%			10%
ohne Angabe	Anzahl			0			0			7.138			3.189
	%			0%			0%			55%			25%
Zusammen	Anzahl	806	29.431	9.248	903	33.735	8.884	981	38.598	12.966	1.044	37.958	12.844
Anzahl der männlichen Teilnehmer an den Arbeitsgemeinschaften, Kursen u. Lehrgängen insgesamt				3.449			3.415			3.151			3.335
				37%			38%			24%			26%
Anzahl der weiblichen Teilnehmer an den Arbeitsgemeinschaften, Kursen u. Lehrgängen insgesamt				5.799			5.469			5.926			6.320
				63%			62%			46%			49%
Zusammen	Anzahl			9.248			8.884			12.966			9.655

⁴⁸ Angaben nach DVV-Statistiken

⁴⁹ Beinhaltet das öffentliche Kursprogramm und Auftrags-/Vertragsmaßnahmen sowohl nach öffentlichen Vorgaben als auch nach freien Angeboten.

4.4.2 Lehrveranstaltungen des öffentlichen Kursprogrammes nach Belegungen und Programmbereichen⁵⁰

Quelle: Stadt Salzgitter / Fachdienst Bildung

Bildungsveranstaltungen / Programmbereiche	2015			2016			2017			2018		
	Lehrveranstaltungen	Unterrichtsstd.	Teilnehmer	Lehrveranstaltungen	Unterrichtsstd.	Teilnehmer	Lehrveranstaltungen	Unterrichtsstd.	Teilnehmer	Lehrveranstaltungen	Unterrichtsstd.	Teilnehmer
01 Gesellschaft - Umwelt - Politik	49	1.387	638	65	881	852	57	653	1.196	32	553	446
02 Kultur - Gestalten	137	2.311	1.969	131	1.748	1.611	82	1.480	1.437	79	1.095	1.705
03 Gesundheit	265	3.662	3.060	284	3.287	2.734	197	2.232	2.030	209	2.361	2.132
04 Sprachen	193	17.486	1.900	242	23.656	2.354	184	20.007	2.618	208	12.133	1.930
05 Arbeit - Beruf	117	2.408	1.131	139	3.396	1.202	60	766	355	80	1.706	463
06 Grundbildung - Schulabschluss	45	2.177	677	42	767	642	64	891	270	4	165	28
Zusammen :	806	29.431	9.375	903	33.735	9.395	644	26.029	7.906	612	18.013	6.704

4.4.3 Die Gewichtung einzelner ausgewählter Programmbereiche 2015 bis 2018 aufgrund der Teilnehmerzahlen

Quelle: Stadt Salzgitter / Fachdienst Bildung

Platz	2015		2016		2017		2018	
	Programmbereich	Teilnehmer	Programmbereich	Teilnehmer	Programmbereich	Teilnehmer	Programmbereich	Teilnehmer
1	Gesundheit	3.060	Gesundheit	2.734	Sprachen	2.618	Gesundheit	2.132
2	Kultur - Gestalten	1.969	Sprachen	2.354	Gesundheit	2.030	Sprachen	1.930
3	Sprachen	1.900	Kultur - Gestalten	1.611	Kultur - Gestalten	1.437	Kultur - Gestalten	1.705
4	Arbeit - Beruf	1.131	Arbeit - Beruf	1.202	Gesellschaft -	1.196	Arbeit - Beruf	463

⁵⁰ Angaben nach DVV-Statistiken. Die Programmbereichsgliederung ist dem Statistikbogen des Deutschen Volkshochschulverbandes angeglichen. Als Rechnungseinheit der Veranstaltungsdauer ist jeweils die Unterrichtsstunde mit 45 Minuten Unterrichtszeit zugrunde gelegt worden.

5 Sozialwesen

5.1 Bruttoausgaben, Einnahmen und Reine Ausgaben der Sozialhilfe in Salzgitter 2017 und 2018

Quelle: Stadt Salzgitter; Fachdienst Soziales

Sozialhilfe	Betrag in 1000 €	
	2017	2018
Bruttoausgaben d. Sozialhilfe		
Insgesamt	14.925	15.895
Hilfe zum Lebensunterhalt	2.048	2.159
davon außerhalb von Einrichtungen	1.569	1.672
davon laufende Leistungen	1.555	1.657
davon einmalige Leistungen	14	15
davon in Einrichtungen	478	487
davon laufende Leistungen	478	487
davon einmalige Leistungen	-	-
Grundsicherung im Alter und bei Erwerbsminderung	-	.
davon außerhalb von Einrichtungen	-	.
davon laufende Leistungen	-	.
davon einmalige Leistungen	-	.
davon in Einrichtungen	-	.
davon laufende Leistungen	-	.
davon einmalige Leistungen	-	.
Hilfen zur Gesundheit	24	47
davon außerhalb von Einrichtungen	22	46
davon in Einrichtungen	2	1
Engliederungshilfe für Menschen mit Behinderung	8.832	9.641
davon außerhalb von Einrichtungen	4.924	5.319
davon in Einrichtungen	3.908	4.322
Hilfe zur Pflege	3.780	3.813
davon außerhalb von Einrichtungen	390	410
davon in Einrichtungen	3.390	3.403
Hilfe zur Überwindung besonderer sozialer Schwierigkeiten	241	235
davon außerhalb von Einrichtungen	198	192
davon in Einrichtungen	43	43
Einnahmen		
Insgesamt	1.087	1.210
Hilfe außerhalb von Einrichtungen	267	253
davon Kostenbeiträge und Aufw endungsersatz; Kostenersatz	1	-
von Unterhaltspflichtigen	40	40
von Sozialleistungsträgern	179	157
von Übrigen	20	32
Rückzahlung gew ährter Hilfen	28	24
Hilfe in Einrichtungen	820	957
davon Kostenbeiträge und Aufw endungsersatz; Kostenersatz	95	111
von Unterhaltspflichtigen	179	226
von Sozialleistungsträgern	357	499
von Übrigen	38	44
Rückzahlung gew ährter Hilfen	152	77
Reine Ausgaben		
Insgesamt	13.837	14.685
Hilfe außerhalb von Einrichtungen	6.836	7.386
Hilfe in Einrichtungen	7.001	7.299

Hinweis: Die Werte der Grundsicherung sind ab 2017 nicht mehr Bestandteil der Statistik!

5.2 EmpfängerInnen laufender Hilfe zum Lebensunterhalt in Salzgitter 2017 und 2018 nach Geschlecht, Staatsangehörigkeit und Altersgruppen

Quelle: Stadt Salzgitter; Fachdienst Soziales

EmpfängerInnen laufender Hilfe zum Lebensunterhalt	Anzahl	
	2017	2018
Insgesamt	719	680
männlich	322	295
w eiblich	397	385
Außerhalb von Einrichtungen	201	201
männlich	111	101
w eiblich	90	100
Deutsche	163	164
Ausländer	38	37
im Alter von ... bis unter ... Jahren		
unter 7	8	7
7 - 11	6	4
11 - 15	13	8
15 - 18	-	-
18 - 21	2	3
21 - 25	17	15
25 - 50	71	75
50 - 60	40	44
60 - 65	37	36
65 - 70	7	9
70 - 75	-	-
75 und älter	-	-

5.3 Regelsätze nach dem Bundessozialhilfegesetz für das Jahr 2018

Quelle: Stadt Salzgitter; Fachdienst Soziales

Personengruppe	Regelsatz	Regelbedarfsstufe
	€	
Alleinstehende /Alleinerziehende	416	1
erw achsene Nicht-Erw erbsfähige / Behinderte (z.B. Wohngemeinschaften)	416	1
Paare je Partner / Bedarfsgemeinschaften	374	2
erw achsene Behinderte in stationären Einrichtungen (bis Ende 2019)	332	3
nicht erw erbstätige Erw achsene unter 25 Jahre im Haushalt der Eltern	332	3
Jugendliche vom 15. bis Vollendung des 18. Lebensjahres	316	4
Kinder vom 7. bis Vollendung des 14. Lebensjahres	296	5
Kinder bis Vollendung des 6. Lebensjahres	240	6

5.4 Ausgaben, Einnahmen und Reine Ausgaben nach dem Asylbewerberleistungsgesetz in Salzgitter 2016 bis 2018

Quelle: Stadt Salzgitter; Fachdienst Soziales

Asylbewerberleistungen		Betrag in 1000 €		
		2016	2017	2018
Ausgaben				
	Insgesamt	13.442	10.278	4.699
	1.1 Leistungen in besonderen Fällen	1.382	5.354	4.108
	davon: Hilfe zum Lebensunterhalt	933	4.395	3.368
	Leistungen nach 5.-9. Kapitel SGB XII	449	959	741
	1.2 Grundleistungen	9.639	3.726	574
	davon: Sachleistungen	5.611	2.553	306
	Wertgutscheine	-	-	-
	Geldleistungen für pers. Bedürfnisse	2.103	489	99
	Geldleistungen für den Lebensunterhalt	1.925	684	169
	1.3 Leistungen bei Krankheit	2.272	1.145	-
	1.4 Arbeitsangelegenheiten	12	3	1
	1.5 Sonstige Leistungen	137	50	15
Einnahmen				
	Insgesamt	97	229	77
	davon: von Unterhaltspflichtigen	7	155	2
	von Sozialleistungsträgern	81	70	48
	von Übrigen	9	4	27
Reine Ausgaben				
	Insgesamt	13.345	10.049	4.622

5.5 Alten- / Pflegeheime und Tagespflegeeinrichtungen in Salzgitter 2018

Quelle: Stadt Salzgitter; Fachdienst Soziales

Alten- / Pflegeheim	Bettenzahl
AWO - Wohn- und Pflegeheim Am Eikel	109
Haus am Vöppstedter Tor Carolinenhof	170
Haus Lange Wanne Barbarahof	121
Seniorenresidenz Am Greifpark	64
Katholisches Senioren-Pflegeheim "Maria im Tann"	65
Johanniterhaus Johann Sebastian Bach	102
Alten und Pflegeheim Am See gGmbH	114
Alten- und Pflegeheim Willig GmbH - Haus Lindenhof	130
Seniorenwohnsitz Waldkurhaus Lichtenberg GmbH	60
AWO - Wohn- und Pflegeheim Salzgitter-Thiede	130
Residenz Am Lindenberg gBmbH	94
ambet e. V. - Haus Amalia -	77
Pflegezentrum Irenenstift	141
Kurzzeitpflege Köhler	18
GERAS Seniorenpflege am Fredenberg	132
Alloheim Senioren-Residenz "Salzgitter"	112
Tagespflegeeinrichtungen	Platzzahl
DRK-Tagespflege "Haus Sonnenberg"	16
Mütterzentrum Salzgitter SOS Kinderdorf e. V. Tagespflege	12
Pflegeprofis - Tagespflege	15
Tagespflege Strunk	20

6 Gesundheitswesen, Sport und Jugendförderung

6.1 Gesundheitswesen

6.1.1 Fachpersonal des Fachdienstes Gesundheit 2014 bis 2018

Quelle: Stadt Salzgitter; Fachdienst Gesundheit

Personal	2014	2015	2016	2017	2018
Ärztlicher Dienst					
insgesamt	11	9	7	9	.
Amtsärzte	2	2	1	1	.
sonstige hauptamtliche Ärzte	7	7	6	8	.
Vertragsärzte 1)	1	1	1	-	.
Zahnärzte	1	1	1	1	.
Sonstiges fachlich vorgebildetes Personal					
insgesamt	33	41	44	43	.
Diplom Sozialarbeiter / -pädagogen 2)	8	9	10	10	.
Gesundheitsingenieure	2	2	3	3	.
Med. technische Assistentinnen	1	1	1	1	.
Gesundheitsaufseher	3	3	2	4	.
Lebensmittel Kontrolleure	-	-	-	-	.
Soz. med. Assistentinnen	2	3	2	3	.
sonst. Mitarbeiter u.ärztliche Hilfskräfte	9	14	16	14	.
Verwaltungspersonal / Schreibkräfte	8	9	10	8	.

1) davon eine/r in Ausbildung als Arzt/Ärztin für öffentl. Gesundheitswesen.

2) Stundenweise (von Fall zu Fall).

6.1.2 Im Stadtgebiet Salzgitter tätige Ärzte 2018

Quelle: Ärztekammer Niedersachsen

Gebiets- bezeichnung	Code	Ambulant / Praxis			Stationär / Krankenhaus			Behörden / Körperschafte n			In sonstiger ärztlicher Tätigkeit			Ohne ärztliche Tätigkeit			Gesamtzahl der Ärzte		
		m	w	ges.	m	w	ges.	m	w	ges.	m	w	ges.	m	w	ges.	m	w	ges.
kein Gebiet	1	4	6	10	44	29	73	1	4	5	1	1	2	5	6	11	55	46	101
prakt. Arzt	11	2	4	6	-	-	-	-	-	-	-	-	-	2	-	2	4	4	8
Allgemeinmed.	11001	27	23	50	-	1	1	-	-	-	1	1	2	7	1	8	35	26	61
Anästhesiologie	21001	1	4	5	12	4	16	-	-	-	2	-	2	1	2	3	16	10	26
Arbeitsmedizin	41002	1	-	1	-	-	-	-	-	-	10	3	13	2	-	2	13	3	16
Augenheilkunde	51001	4	5	9	-	-	-	-	-	-	-	-	-	1	-	1	5	5	10
Chirurgie	71001	4	-	4	1	2	3	-	-	-	-	-	-	3	1	4	8	3	11
Orthopädie	71004	5	-	5	1	-	1	-	-	-	-	-	-	-	-	-	6	-	6
Orthop.u.Unfall	71103	5	-	5	5	-	5	-	-	-	-	-	-	-	-	-	10	-	10
Visceralchirurg	71105	1	-	1	4	1	5	-	-	-	-	-	-	-	-	-	5	1	6
Gefäßchirurgie	72001	1	-	1	-	-	-	-	-	-	-	-	-	-	-	-	1	-	1
Rheumatolog/Ort	72002	1	-	1	-	-	-	-	-	-	-	-	-	-	-	-	1	-	1
Unfallchirurgie	72005	1	-	1	2	-	2	-	-	-	-	-	-	1	-	1	4	-	4
Visceralchir.	72006	-	-	-	1	-	1	-	-	-	-	-	-	-	-	-	1	-	1
Gynäkologie	81002	9	11	20	3	7	10	-	-	-	1	-	1	3	1	4	16	19	35
HNO	91001	5	1	6	-	-	-	-	-	-	-	-	-	1	1	2	6	2	8
Haut-u.Geschl.	101002	4	3	7	-	-	-	-	-	-	-	-	-	-	-	-	4	3	7
Innere Medizin	141002	14	7	21	4	4	8	-	-	-	1	-	1	7	2	9	26	13	39
Innere Med./LuB	141003	1	-	1	-	-	-	-	-	-	-	-	-	-	-	-	1	-	1
Lungenheilkunde	141005	-	-	-	-	-	-	-	-	-	-	-	-	-	1	1	-	1	1
Inn.Schw .Kardio	141106	-	-	-	-	1	1	-	-	-	-	-	-	-	-	-	-	1	1
Inn.u.Gastro	141112	-	-	-	1	-	1	-	-	-	-	-	-	-	-	-	1	-	1
Inn.u.Kardiolog	141114	-	-	-	1	3	4	-	-	-	-	1	1	-	-	-	1	4	5
Inn.u.Nephro	141115	2	-	2	-	-	-	-	-	-	-	-	-	-	-	-	2	-	2
Inn.u.Pneumolog	141116	-	-	-	-	-	-	-	-	-	1	-	1	-	-	-	1	-	1
Gesamt.Innere	141902	-	-	-	1	-	1	-	-	-	-	-	-	-	-	-	1	-	1
Gastroenterol.	142003	1	-	1	1	-	1	-	-	-	-	-	-	2	-	2	4	-	4
Hämat/Onkologie	142005	1	-	1	-	-	-	-	-	-	-	-	-	-	-	-	1	-	1
Kardiologie	142007	2	1	3	2	-	2	-	-	-	-	-	-	-	-	-	4	1	5
Nephrologie	142008	3	-	3	-	-	-	-	-	-	-	-	-	1	-	1	4	-	4
Pneumologie	142009	1	-	1	-	-	-	-	-	-	-	-	-	-	-	-	1	-	1
Rheumatolog/IM	142010	1	-	1	-	-	-	-	-	-	-	-	-	-	-	-	1	-	1
Kinderheilkunde	151001	3	2	5	-	-	-	-	2	2	-	-	-	2	2	4	5	6	11
Kinder-u.Jugend	151002	1	-	1	1	1	2	-	-	-	-	-	-	-	-	-	2	1	3
Neonatalogie	152003	1	2	3	1	-	1	-	-	-	-	-	-	1	-	1	3	2	5
Neuropädiatrie	152102	-	-	-	-	-	-	-	-	-	-	-	-	1	-	1	1	-	1
KindJuPsych.	161001	-	-	-	-	-	-	-	1	1	-	-	-	-	-	-	-	1	1
KindJuPsych.PT	161002	2	1	3	-	-	-	-	-	-	-	-	-	-	-	-	2	1	3
Mu.Ki.Ges.Chir	191002	1	-	1	-	-	-	-	-	-	-	-	-	-	-	-	1	-	1
Nervenheilkunde	201001	-	-	-	-	-	-	-	-	-	-	-	-	2	1	3	2	1	3
Neurol.+Psych.	201003	1	-	1	-	-	-	-	-	-	-	-	-	1	-	1	2	-	2
Neurochirurgie	211001	1	-	1	-	-	-	-	-	-	-	-	-	-	-	-	1	-	1
Neurologie	221001	-	3	3	-	-	-	-	-	-	-	-	-	-	-	-	-	3	3
Nuklearmedizin	231001	-	-	-	-	-	-	-	-	-	-	-	-	1	-	1	1	-	1
Öfftl.Gesundh.	241001	-	-	-	-	-	-	1	-	1	-	-	-	-	1	1	1	1	2
Pathologie	251003	2	1	3	-	-	-	-	-	-	-	-	-	-	-	-	2	1	3
Psychiatrie	291001	1	3	4	-	-	-	-	-	-	-	-	-	1	-	1	2	3	5
Psych./Psyther.	291002	-	1	1	1	-	1	-	-	-	-	-	-	-	-	-	1	1	2
Diagn.Radiolog.	311001	4	-	4	-	-	-	-	-	-	-	-	-	-	-	-	4	-	4
Radiologie alt	311002	2	3	5	-	-	-	-	-	-	-	-	-	1	-	1	3	3	6
NeuroradDiagno	312002	-	-	-	-	-	-	-	-	-	-	-	-	1	-	1	1	-	1
Urologie	371001	4	1	5	6	1	7	-	-	-	-	-	-	1	1	2	11	3	14
Gesamt		124	82	206	92	54	146	2	7	9	17	6	23	48	20	68	283	169	452

6.1.3 Bericht über meldepflichtige Krankheiten und Nachweise von Krankheitserregern innerhalb der Stadt Salzgitter 2018 nach dem Infektionsschutzgesetz (IfSG) /Teil 1

Quelle: Stadt Salzgitter; Fachdienst Gesundheit

Meldepflichtige Krankheit gemäß § 6 Abs. 1 Nr. 1 IfSG (zur Meldung verpflichtete Personen: Vorwiegend Ärzte)	Fälle
Namentlich ist zu melden der Verdacht, die Erkrankung sowie der Tod an einer aufgeführten Krankheit	
Botulismus	-
Cholera	-
Diphtherie	-
humane spongiforme Enzephalopathie, außer familiär-hereditärer Formen	1
akuter Virushepatitis	-
enteropathischem hämolytisch-urämischem Syndrom (HUS)	-
virusbedingtem hämorrhagischen Fieber	-
Keuchhusten	3
Masern	-
Meningokokken-Meningitis oder -sepsis	1
Milzbrand	-
Mumps	1
Pest	-
Poliomyelitis	-
Röteln einschließlich Rötelnembryopathie	-
Tollwut	-
Typhus abdominalis/Paratyphus	-
Windpocken	2
Verdacht oder Erkrankung an einer behandlungsbedürftigen Tuberkulose	14
Tod an einer behandlungsbedürftigen Tuberkulose	-
Clostridium-difficile-Infektion mit klinisch schwerem Verlauf (Erkrankung)	2
Tod an einer Clostridium-difficile-Infektion mit klinisch schwerem Verlauf	3
Meldepflichtige Krankheit gemäß § 6 Abs. 1 Nr. 2 IfSG	Fälle
Verdacht auf die Erkrankung an einer mikrobiell bedingten Lebensmittelvergiftung oder an einer akuten infektiösen Gastroenteritis, wenn ...	
eine Person betroffen ist, die eine Tätigkeit im Sinne des § 42 Abs. 1 IfSG ausübt	39
zwei oder mehr gleichartige Erkrankungen auftreten, bei denen der epidemiologische Zusammenhang wahrscheinlich ist oder vermutet wird	-
Meldepflichtige Krankheit gemäß § 6 Abs. 1 Nr. 3 bis 5 IfSG	Fälle
Verdacht einer über das übliche Ausmaß einer Impfreaktion hinausgehenden gesundheitlichen Schädigung	-
Verletzung eines Menschen durch ein tollwutkrankes, -verdächtiges oder ansteckungsverdächtiges Tier sowie die Berührung eines solchen Tieres oder Tierkörpers.	-
Auftreten einer bedrohlichen übertragbaren Krankheit, die nicht bereits nach den Nummern 1 bis 4 meldepflichtig ist	-
Meldepflichtige Krankheit gemäß § 6 Abs. 2 IfSG	Fälle
Meldung von Personen, die an einer behandlungsbedürftigen Lungentuberkulose leiden, und die Behandlung verwiegern oder abbrechen	-
Meldepflichtige Krankheit gemäß § 6 Abs. 3 IfSG	Fälle
Nichtnamentlich: Auftreten von zwei oder mehr nosokomialen Infektionen, bei denen der epidemiologische Zusammenhang wahrscheinlich ist oder vermutet wird	-

6.1.4 Bericht über meldepflichtige Krankheiten und Nachweise von Krankheitserregern innerhalb der Stadt Salzgitter 2018 nach dem Infektionsschutzgesetz (IfSG) /Teil 2

Quelle: Stadt Salzgitter; Fachdienst Gesundheit

Meldepflichtige Nachweise von Krankheitserregern gemäß § 7 Abs. 1 IfSG (zur Meldung verpflichtete Personen: Vorwiegend Untersuchungsstellen)	Fälle
Namentlich ist bei folgenden Krankheitserregern, soweit nicht anders bestimmt, der direkte oder indirekte Nachweis zu melden, soweit die Nachweise auf eine akute Infektion hinweisen)	
Adenoviren; Meldepflicht nur für den direkten Nachweis im Konjunktivalabstrich	-
Bacillus anthracis (Milzbrand)	-
Bordetella pertussis, Bordetella parapertussis (Keuchhusten)	13
Borrelia recurrentis (Läuserückfallfieber durch Kleiderlaus)	-
Brucella sp.	-
Campylobacter sp., darmpathogen	120
Chlamydia psittaci (Ornithose: Papageienkrankheit)	-
Clostridium botulinum oder Toxin nachweis	-
Corynebacterium spp., Toxin bildend (Diphtherie auslösendes Bakterium)	1
Coxiella burnetii (Das Bakterium verursacht das Q-Fieber)	-
humanpathogene Cryptosporidium sp.	2
Ebolavirus	-
Escherichia coli, enterohämorrhagische Stämme (EHEC)	4
Escherichia coli, sonstige darmpathogene Stämme	25
Francisella tularensis (Tularämie: Hasenpest)	-
FSME-Virus (Kann durch Zeckenbiss im Risikogebiet übertragen werden)	-
Gelbfiebervirus	-
Giardia lamblia (Parasit)	-
Haemophilus influenzae; Meldepflicht nur für den direkten Nachweis aus Blut oder Liquor	2
Hantaviren (Kann sich im Mäusekot befinden)	-
Hepatitis-A-Virus (Unbehülltes Virus, wird über den Stuhl ausgeschieden)	2
Hepatitis-B-Virus; Meldepflicht für alle Nachweise (Übertragung: Blut und Geschl.Ver.)	26
Hepatitis-C-Virus; Meldepflicht für alle Nachweise (Übertragung: Blut und Geschl.Ver.)	15
Hepatitis-D-Virus; Meldepflicht für alle Nachweise (Übertragung: Blut und Geschl.Ver.)	2
Hepatitis-E-Virus (Unbehülltes Virus, wird über den Stuhl ausgeschieden)	2
Influenzaviren; Meldepflicht nur für den direkten Nachweis (Grippe)	243
Lassavirus (löst gefährliches Viral-Hämorrhagisches-Fieber aus, wie Ebola)	-
Legionella sp. (Legionellose oder Pontiac Fieber)	4
humanpathogene Leptospira sp.	-
Listeria monocytogenes; Meldepflicht nur für den direkten Nachweis aus Blut, Liquor oder anderen normalerweise sterilen Substraten sowie aus Abstrichen v. Neugeborenen	3
Marburgvirus (löst gefährliches Viral-Hämorrhagisches-Fieber aus, wie Ebola)	-
Masernvirus	-
Mumpsvirus	-
Mycobacterium leprae (Lepraerkrankung)	-
Mycobacterium tuberculosis/africanum, Mycobacterium bovis; Meldepflicht für den direkten Nachweis sowie nachfolgend für das Ergebnis der Resistenzbestimmung; vorab auch für den Nachweis säurefester Stäbchen im Sputum	11
Neisseria meningitidis; Meldepflicht nur für den direkten Nachweis aus Liquor, Blut, hämorrhagischen Hautinfiltraten oder anderen normalerweise sterilen Substraten (Meningitis: Das Bakterium verursacht eine Hirnhautentzündung)	1
Norovirus (Brechdurchfall saisonal von November bis Februar)	133
Poliovirus (Kinderlähmung)	-
Rabiesvirus (Tollwut)	-
Rickettsia prowazekii (Bakterium löst Fleckfieber aus, Übertragung durch Zecke o. Floh)	-
Rotavirus (Brechdurchfall)	35
Rubellavirus (Rötelnvirus)	-
Salmonella Paratyphi; Meldepflicht für alle direkten Nachweise	-

6.1.5 Bericht über meldepflichtige Krankheiten und Nachweise von Krankheitserregern innerhalb der Stadt Salzgitter 2018 nach dem Infektionsschutzgesetz (IfSG) /Teil 3

Quelle: Stadt Salzgitter; Fachdienst Gesundheit

Salmonella Typhi; Meldepflicht für alle direkten Nachweise	-
Salmonella, sonstige	12
Shigellen sp. (Bakterien lösen die Shigellose aus)	-
Trichinella spiralis (Fadenwurm)	-
Varizella-Zoster-Virus (Windpocken und Gürtelrose)	9
Vibrio cholerae O 1 und O 139 (Cholera)	-
Yersinia pestis (Pest wird durch Rattenfloh auf den Menschen übertragen)	-
Yersinien spp., darmpathogen (Bakterium das Durchfall auslöst)	-
andere Erreger hämorrhagischer Fieber	-
Chikungunya-Virus (Übertragung: Stechmücken Risikogebiet)	-
Dengue-Virus (Übertragung: Stechmücken Risikogebiet)	-
West-Nil-Virus (Übertragung: Stechmücken Risikogebiet)	-
Zika-Virus (Übertragung: Stechmücken Risikogebiet und Geschlechtsverkehr von Erkr.)	-
sonstige Arboviren (Viren, die durch Stechmücken usw. übertragen werden können)	-
Staphylococcus aureus; Methicillin-resistente Stämme (MRSA); Meldepflicht für den Nachweis aus Blut oder Liquor	10
Enterobacteriaceae mit Carbapenem-Nichtempfindlichkeit oder bei Nachweis einer Carbapenemase-Determinante, mit Ausnahme der isolierten Nichtempfindlichkeit gegenüber Imipenem bei Proteus spp., Morganella spp., Providencia spp. und Serratia marcescens;	5
Acinetobacter spp. mit Carbapenem-Nichtempfindlichkeit oder bei Nachweis einer Carbapenemase-Determinante; Meldepflicht bei Infektion oder Kolonisation	1
Meldepflichtige Erkrankungen gemäß § 34 Abs. 6 IfSG durch Gemeinschaftseinrichtungen (Kita's, Schulen usw.) an das Gesundheitsamt	Fälle
Kopflausbefall	155
Scharlach und sonstige Streptococcus pyogenes-Infektionen	44
Windpocken	2
Keuchhusten	3
Cholera	-
Diphtherie	-
Enteritis durch enterohämorrhagische E.coli (EHEC)	-
virusbedingtem hämorrhagischen Fieber	-
Haemophilus influenzae Typ b-Meningitis	-
Impetigo contagiosa (ansteckende Borkenflechte)	2
ansteckungsfähige Lungentuberkulose	-
Masern	-
Meningokokken-Infektion	-
Mumps	1
Paratyphus	-
Pest	-
Poliomyelitis	-
Röteln	-
Shigellose	-
Typhus abdominalis	-
Virushepatitis A oder E	-
Skabies (Krätze)	102
infektiöse Gastroenteritis (nur für Kinder unter 6 Jahren)	168
Skabies (Krätze) / Hinweis: Für Ärzte besteht keine Meldepflicht!	Fälle
Die Leitung von Gemeinschaftseinrichtungen gemäß § 33 IfSG und bestimmte Einrichtungen gemäß § 36 Abs. 1 Nr. 2 bis 6 IfSG sind verpflichtet Erkrankungsfälle zu melden!	
Skabies-Meldungen von Gemeinschaftseinrichtungen (Schulen, Kita's)	102
Skabies-Meldungen von anderen Einrichtungen (Altenpflegeheim, Obdachlosenunterk.)	40
Ermittelte Skabies-Erkrankungen durch das Gesundheitsamt	112

6.1.6 Schulkinderfürsorge in Salzgitter 2014 bis 2018 / Untersuchte Schulanfänger nach Stadtteilen

Quelle: Stadt Salzgitter; Fachdienst Gesundheit

Untersuchte Schulanfänger				
Stadtteil	2015	2016	2017	2018
Bad	160	197	209	190
Barum	3	6	9	5
Beddingen	3	5	3	4
Beinum	2	3	5	6
Bleckenstedt	9	2	6	4
Bruchmachtersen	1	5	7	7
Calbecht	5	4	3	2
Drütte	6	2	4	3
Engelnstedt	6	6	5	1
Engerode	2	-	-	1
Flachstöckheim	7	8	11	11
Gebhardshagen	44	47	58	61
Gitter	5	5	5	10
Gr. Mahner	4	4	5	6
Hallendorf	14	10	18	15
Heerte	10	3	15	17
Hohenrode	4	-	-	1
Immendorf	2	2	3	-
Lebenstedt	360	410	447	469
Lesse	12	9	17	9
Lichtenberg	21	26	23	29
Lobmachtersen	12	8	12	9
Ohlendorf	7	4	4	4
Osterlinde	2	1	6	5
Reppner	8	6	12	7
Ringelheim	27	20	23	11
Salder	7	12	9	7
Sauingen	4	2	2	3
Thiede	74	112	95	110
Üfingen	5	9	4	4
Watenstedt	2	3	3	5

6.1.7 Jugendzahnpflege in Salzgitter 2018

Quelle: Stadt Salzgitter; Fachdienst Gesundheit

Untersuchungen im Rahmen der Jugendzahnpflege	Zahl der zu Untersuchenden	Zahl der Untersuchten	Behandlungsbedürftige	
			Anzahl	%
Untersuchungen der Zweijährigen	1.242	367	unbekannt	
Untersuchungen in Kindergärten u. Krippe	2.925	2.220	400	18%
Untersuchungen in Grundschulen	2.500	2.334	595	25%
Untersuchungen in Hauptschulen 5./6. Klassen	96	84	25	30%
Untersuchungen in Realschulen 5./6. Klassen	nicht untersucht			
Untersuchungen in der IGS 5./6. Klassen				
Untersuchungen in Gymnasien 5./6. Klassen				
Untersuchungen der Tom-Mutters-Schule SZ-Gebhardshagen				
Untersuchungen in Förderschulen	65	53	13	25%

6.1.8 Städtische Friedhöfe und Ehrenfriedhöfe in Salzgitter 2018

Quelle: Städtischer Regiebetrieb SRB Salzgitter

Friedhof		Grundstücks- eigentümer	Pflegefläche in m ²
SZ-Bad	Waldfriedhof	Stadt	131.056
SZ-Bad	Braunschweiger Str. / Pflegegräber	Stadt	-
SZ-Barum 1)		Stadt	6.358
SZ-Bleckenstedt		Stadt	3.856
SZ-Drütte		Stadt	2.505
SZ-Engelnstedt		Stadt	2.429
SZ-Engerode		Stadt	3.509
SZ-Flachstöckheim		Stadt	5.756
SZ-Gebhardshagen	alter Friedhof 1)	Stadt	6.185
SZ-Gebhardshagen	neuer Friedhof	Stadt	47.476
SZ-Hallendorf 2)		Stadt	-
SZ-Heerte		Stadt	5.277
SZ-Immendorf		Stadt	5.322
SZ-Lebenstedt	alter Friedhof 2)	Stadt	6.171
SZ-Lebenstedt	neuer Friedhof	Stadt	204.547
SZ-Reppner		Kirche	4.569
SZ-Ringelheim	Kapelle	Kirche	192
SZ-Salder		Stadt	6.335
SZ-Thiede		Stadt	39.785
SZ-Watenstedt	alter Friedhof 2)	Stadt	-
SZ-Watenstedt	neuer Friedhof	Stadt	7.784
gesamt			489.112
Ehrenfriedhöfe			
SZ-Hallendorf	Westernholz 3)	Stadt	9.387
SZ-Lebenstedt	Jammertal 3)	Stadt	113.196
gesamt			122.583

1) Pflege Kirche

2) Friedhof geschlossen.

3) Kriegsgräber haben unbegrenztes Ruherecht.

6.1.9 Städtische Grünanlagen in Salzgitter 2018

Quelle: Städtischer Regiebetrieb SRB Salzgitter

Stadtteil	Städtische Grünanlagen in Salzgitter 2018	
	Anzahl	m ²
SZ-Bad	36	511.614
SZ-Barum	5	8.378
SZ-Beddingen	1	20.842
SZ-Beinum	3	3.772
SZ-Bleckenstedt	1	2.620
SZ-Bruchmachtersen	2	24.002
SZ-Calbecht	1	397
SZ-Drütte	-	-
SZ-Engelnstedt	4	51.110
SZ-Engerode	2	14.094
SZ-Flachstöckheim	9	43.603
SZ-Gebhardshagen	21	236.548
SZ-Gitter	1	1.243
SZ-Groß Mähner	-	-
SZ-Hallendorf	3	21.982
SZ-Heerte	2	220
SZ-Hohenrode	-	-
SZ-Immendorf	-	-
SZ-Lebenstedt	60	2.237.269
SZ-Lesse	6	11.651
SZ-Lichtenberg	7	96.178
SZ-Lobmachtersen	2	147
SZ-Ohlendorf	2	1.735
SZ-Osterlinde	-	-
SZ-Reppner	1	6.733
SZ-Ringelheim	5	6.579
SZ-Salder	5	7.043
SZ-Sauingen	-	-
SZ-Thiede	12	222.639
SZ-Üfingen	2	2.500
SZ-Watenstedt	2	9.702
Stadt Salzgitter	195	3.542.601

6.2 Sport

6.2.1 Besucher in den Bädern der Thermalsolbad Salzgitter GmbH im Jahr 2018

Quelle: Thermalsolbad Salzgitter GmbH

Bad	Kategorie	Besucher
Hallenfreibad SZ-Lebenstedt	Erwachsene	32.327
	Kinder	12.561
	Schulen	10.372
	Vereine	22.080
	Gesamt:	77.340
Thermalsolbad SZ-Bad	Thermal-Sole-Wellenbad - Erwachsene	44.212
	Thermal-Sole-Wellenbad - Kinder	13.397
	Sauna-Land	8.786
	Fitness-Treff	88.439
	Schulen	7.088
	Vereine	13.303
	Zwischensumme	175.225
	Praxis für Krankengymnastik - Behandlungen	47.730
	Gesamt:	222.955

Besucher im Hallenfreibad SZ-Lebenstedt 2018

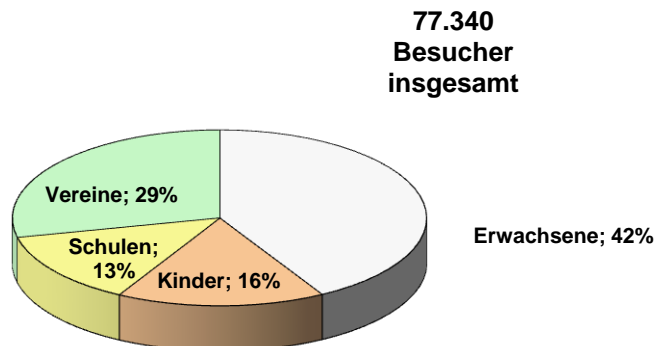

Besucher im Thermalsolbad SZ-Bad 2018

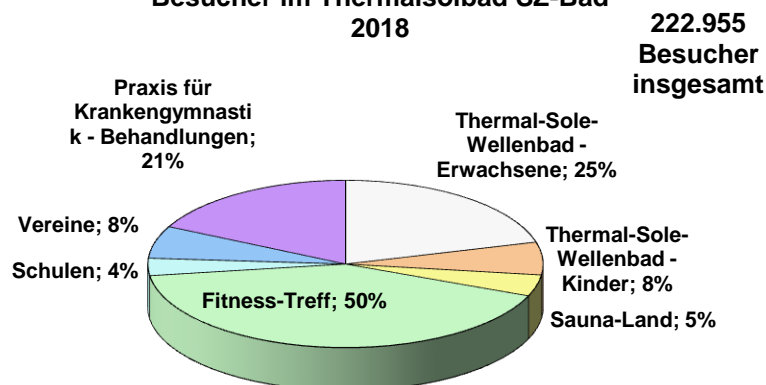

6.2.2 Sportvereine und Mitgliederzahlen in Salzgitter nach Sportarten⁵¹

Quelle: Stadt Salzgitter; Bäder, Sport und Freizeit Salzgitter GmbH

Stand:31.12.2018

Sportart	Vereine	Mitglieder der Vereine				
		gesamt	männlich		weiblich	
	Anzahl	Anzahl	Anzahl	%	Anzahl	%
Aikido	1	6	4	67	2	33
Badminton	3	208	121	58	87	42
Bahngolf	2	41	29	71	12	29
Basketball	2	121	77	64	44	36
Behindertensport	7	336	119	35	217	65
Billard	1	30	22	73	8	27
Boxen	2	312	262	84	50	16
Cheerleading und Chee	5	276	21	8	255	92
Dart	5	125	115	92	10	8
Eissport 1)	1	166	137	83	29	17
Fechten	1	14	10	71	4	29
Fußball	27	5.132	4.218	82	914	18
Golf	1	615	405	66	210	34
Handball	11	794	463	58	331	42
Ju Jutsu	3	53	39	74	14	26
Judo	3	75	54	72	21	28
Kanu	2	148	96	65	52	35
Karate	2	79	54	68	25	32
Kegeln 2)	5	175	129	74	46	26
Kickboxen	1	88	64	73	24	27
Leichtathletik	8	666	340	51	326	49
Petanque	1	14	9	64	5	36
Radsport	1	17	13	76	4	24
Reiten/Pferdesport	3	344	53	15	291	85
Rettungsschwimmen	3	1.058	568	54	490	46
Ringern	1	115	101	88	14	12
Rudern	1	87	61	70	26	30
Schach	3	83	77	93	6	7
Schießsport 3)	22	1.955	1.340	69	615	31
Schwimmen 4)	9	1.054	524	50	530	50
Segelfliegen/Luftsport	2	206	183	89	23	11
Segeln/Windsurfen	1	192	147	77	45	23
Tanzsport	4	199	72	36	127	64
Tauchen 5)	3	352	232	66	120	34
Tennis	12	1.390	895	64	495	36
Tischtennis	14	521	463	89	58	11
Turnen 6)	32	5.527	1.700	31	3.827	69
Volleyball	8	381	194	51	187	49
zusammen	213	22.955	13.411	58	9.544	42

1) einschl. Eiskunstlauf, Eistanz, Eisstockschießen

2) einschl. Bowling.

3) einschl. Bogenschießen

4) einschl. Wasserball und Wasserspringen.

5) einschl. Flossenschwimmen u. Unterwasserrugby

6) einschl. Gymnastik, Trampolinturnen, Faustball und Prellball

⁵¹ Mehrfachnennungen möglich

6.2.3 Grafik Mitglieder in Sportvereinen nach Sportarten

Quelle: Stadt Salzgitter; Bäder, Sport und Freizeit Salzgitter GmbH

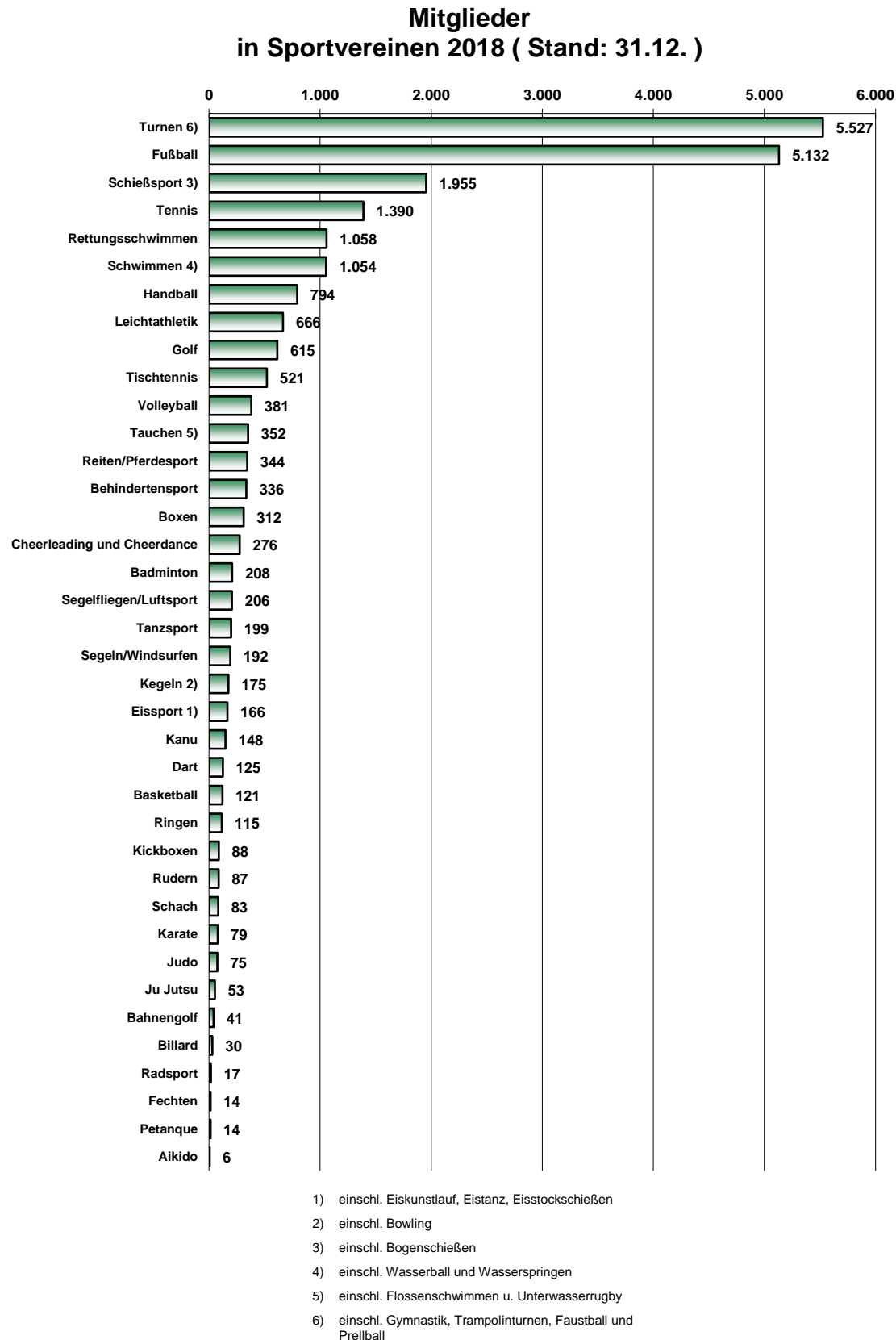

6.2.4 Sportvereine, Mitgliederzahlen und Sportstätten in Salzgitter nach Stadtteilen

Quelle: Stadt Salzgitter; Bäder, Sport und Freizeit Salzgitter GmbH

Stand: 31.12.2018

Salzgitter-	Ver- eine	Mitglieder der Vereine			Städtische, vereinseigene und gewerbliche Sportstätten								
		gesamt	männ- lich	weib- lich	Spiel- felder 1)	Rund- lauf- bahnen	Sport- hallen 2)	Turn- u. Gym- nastik- hallen 3)	Schw- imm- bäder 4)	Tennisfelder		Schieß- sport- an- lagen	sonstige Sport- stätten
										im Freien	in Hallen		
Bad	22	4.774	2.740	2.034	13	2	1	15	1 SW	6	3	1 5)	
Barum	2	253	146	107	3	-	-	1		2	-	1	
Beddingen	3	238	138	100	1	-	-	1		-	-	1	
Beinum	1	59	58	1	2	-	-	1		-	-	-	
Bleckenstedt	2	219	149	70	2	-	-	-		-	-	-	
Bruchmachersen	1	109	85	24	-	-	-	-		-	-	-	
Calbecht	-	-	-	-	-	-	-	-		-	-	-	
Drütte	-	-	-	-	-	-	-	-		-	-	-	
Engelstedt	1	94	44	50	-	-	-	-		-	-	-	
Engerode	-	-	-	-	-	-	-	-		-	-	-	
Flachstökkeim	2	591	370	221	3	-	-	2		3	-	1	
Gebhardshagen	6	2.145	1.083	1.062	4	1	1	4	1 F	6	-	1 6)	
Gitter	2	146	64	82	-	-	-	-		-	-	1	
Gr. Mahner	1	67	63	4	1	-	-	1		-	-	-	
Hallendorf	2	426	285	141	2	-	-	1		2	-	1	
Heerte	2	208	159	49	2	-	-	1		2	-	1	
Hohenrode	-	-	-	-	-	-	-	-		-	-	-	
Immendorf	1	216	111	105	2	-	-	-		2	-	-	
Lebenstedt	40	6.792	4.083	2.709	27	3	3	25	1 H	14	1	4 7)	
Lesse	2	876	493	383	1	-	-	2		-	-	1 8)	
Lichtenberg	4	745	451	294	2	-	-	1		4	-	1	
Lobmachersen	1	257	117	140	1	-	-	1		-	-	- 9)	
Ohlendorf	1	149	76	73	2	-	-	1		-	-	-	
Osterlinde	-	-	-	-	-	-	-	-		-	-	-	
Reppner	1	44	8	36	-	-	-	-		-	-	-	
Ringelheim	3	981	621	360	6	-	-	2		2	-	1 13)	
Salder	2	1.026	563	463	3	-	-	1		-	-	- 10)	
Sauingen	1	107	73	34	-	-	-	-		-	-	1	
Thiede	8	2.304	1.273	1.031	5	1	1	3	1 HF	5	2	2	
Üfingen	3	371	258	113	3	-	-	2		-	-	1 12)	
Watenstedt	-	-	-	-	-	-	-	1		-	-	-	
Gesamt	114	23.197	13.511	9.686	85	7	6	66	4	48	6	19	

1) vom Fußballverband für Wettspiele zugelassen (ab 1997 auch Jugendspielfelder)

2) mindestens 800 qm

3) mindestens 80 qm

4) H= Hallenbad, F= Freibad, SW= Solewellenbad

5) Kegelsportanlage / Reitsportanlage / Trimpfad / Golfplatz / Sqashanlage / Segelfluggelände / Beach-Volleyballfeld

6) Bahngolfanlage

7) Asphaltstockschießanlage / Eissporthalle / 2 Kegelsportanlagen / Regattastrecke / Segelfluggelände / 2 Freizeitsportanlagen / Bahngolfanlage /

Bowlingbahn / 2 Beach-Volleyballfelder

8) Beach-Volleyballfeld

9) Beach-Volleyballfeld

10) Reitsportanlage

11) Kegelsportanlage

12) 2 Bootshallen

13) 2 Petanquebahnen / Beach-Volleyballfeld

6.2.5 Altersstruktur der Sporttreibenden in Salzgitter

Quelle: Stadt Salzgitter; Bäder, Sport und Freizeit Salzgitter GmbH

Stand: 31.12.2018

Einheit	Sporttreibende gesamt	unter 7 Jahre	7 - 14 Jahre	15 - 18 Jahre	19 - 26 Jahre	über 26 Jahre
Anzahl	23.197	1.392	4.278	1.770	2.267	13.490
%	100%	6,0%	18,4%	7,6%	9,8%	58,2%
männlich	13.511	695	2.381	1.061	1.502	7.872
weiblich	9.686	697	1.897	709	765	5.618

6.2.6 Ausgaben für den Sport 2012 bis 2018

Quelle: Stadt Salzgitter; Bäder, Sport und Freizeit Salzgitter GmbH

Zuschuss / Investition	2012 €	2013 €	2014 €	2015 €	2016 €	2017 €	2018 €
Zuschüsse an Vereine							
Zuschüsse für Sportplatzpacht und Raummieten	-	-	-	-	-	-	-
Zuschüsse z. Sportstättenb.	103.345	100.000	149.220	159.080	154.820	94.680	130.081
Lfd. Unterhalt f. Sportanl.	323.400	315.391	318.267	316.989	335.801	320.535	307.199
Zuschüsse f. Sportgeräte	-	-	-	-	-	-	-
Sportärztl. Betreuung	-	-	-	-	-	-	-
Lehrgänge, Verant.	61.752	7.152	9.426	1)	1)	1)	1)
Sportlehrerkräfte und Übungsleiter	75.201	78.692	73.421	74.986	70.014	70.950	68.116
Generalinstandsetzungen	-	-	-	-	-	-	-
Teiln. an Meisterschaften u. Fahrten Regional- u. Bundesliga	6.433	6.016	6.600	6.367	7.382	5.870	4.618
Vereinsjubiläen	-	-	-	-	-	-	-
Sonstige Zuschüsse (Verant. in Salzgitter, Talentf. Erw. d. Sportangebotes)	4.768	4.688	5.599	4.238	5.251	6.316	5.660
Summe	574.900	433.246	562.533	561.660	573.267	498.351	515.674

1) es gibt keinen direkten Zuschuss für Lehrgänge und Veranstaltungen an Sportvereine; die bislang aufgeführten indirekten Zuschüsse sind stark rückläufig und können nicht mehr ausgewertet werden.

6.2.7 Städtische Kinderspiel- und Bolzplätze sowie Spielpunkte in Salzgitter 2018 nach Stadtteilen / Teil 1

Quelle: Städtischer Regiebetrieb SRB Salzgitter

Stadtteil	Lage	Eigentümer	Größe	Geräte
			m ²	Anzahl
SZ-Bad	Altstadtschule	Stadt	622	6
	Am Wäldchen	Stadt	1.503	8
	Augusta-Friedrichs-Str.	WohnBauGmbH	1.920	4
	Breslauer Str.	Stadt	65	1
	Ernst-Reuter-Str.	Stadt	2.219	5
	Greifpark (kl. Teilfläche)	Stadt	50	4
	Rollschuhbahn	Stadt	550	2
	Gustav-Stollberg-Ring	WohnBauGmbH	111	3
	Hinter dem Salze (Bolzplatz)	Stadt	680	2
	Katzenwiesenring	Stadt	2.170	7
	Leonorenstr./Elisabethstr.	Stadt	308	7
	Marktplatz	Stadt	40	5
	Martin Luther Platz	Stadt	30	3
	Pommernring	Stadt	4.150	4
	Roxy-Platz	Stadt	2.414	8
	SZ-Barum	Union-Sportplatz (Bolzplatz)		647
Waldschule		Stadt	828	4
SZ-Beddingen	Pfarranger/Trappweg	Stadt	395	3
	Zuckerfabrik	Stadt	2.536	7
SZ-Blecking	Hohle Str.	Salzgitter AG	460	6
SZ-Beinum	Am Pfarrhaus	Stadt	683	5
SZ-Bleckenstedt		Stadt	1.635	7
SZ-Bruchmachtersen	Köppenweg	Stadt	547	3
	Söhlekamp	Stadt	442	4
	Am Umspannwerk (Bolzplatz)	Stadt	4.320	-
SZ-Calbecht		Stadt	1.084	5
SZ-Drütte		Kirche	632	3
SZ-Engelnstedt		Stadt	2.647	10
SZ-Engerode	Kinderspielplatz	Stadt	1.358	3
	Erzwasche (Bolzplatz)	PSI	1.875	2
SZ-Flachstökheim	Gutspark	Stadt	800	3
	Trittelhorn	Stadt	830	4
SZ-Gebhardshagen	Am Festplatz	Stadt	1.607	9
	Am Förstergarten	Stadt	849	6
	Bürgerpark	Stadt	-	-
	Dotterbruch	Stadt	1.349	6
	Im Teiche	Stadt	4.250	6
	Kleines Feld	Stadt	1.521	3
	Oderstr.	Stadt	1.272	-
	Siebenhausen	Stadt	50	1
	Zwölfackerweg	Stadt	1.255	4
	Ritterburg-Spielplatz	Stadt	1.004	7
	SZ-Gitter	Bruerscher Park	Stadt	798
SZ-Groß Mahner	Am Sattelhof	Stadt	590	7
SZ-Hallendorf	Am Anger (Bolzplatz)	PSI	2.538	2
	Immenhof	Stadt	1.168	3
	Kämmerchenweg	Stadt	1.377	2
	Westernstr.	Stadt	3.870	10
SZ-Heerte	Hagedornweg	Stadt	2.442	6
	Am Heerter Anger	Stadt	1.520	4
SZ-Hohenrode	Bolzplatz	Stadt	2.249	2
	Schacht-Georg-Str.	Stadt	415	5

6.2.8 Städtische Kinderspiel- und Bolzplätze sowie Spielpunkte in Salzgitter 2018 nach Stadtteilen / Teil 2

Quelle: Städtischer Regiebetrieb SRB Salzgitter

Stadtteil	Lage	Eigentümer	Größe	Geräte
			m ²	Anzahl
SZ-Immendorf		Stadt	785	5
SZ-Lebenstedt	Altes Dorf (Str.Gr. Teilfläche)	Stadt	150	6
	Alm (Bolzplatz)	Stadt	13.119	2
	Böcklinweg	Stadt	759	6
	Entenspill	Stadt	1.972	3
	Falkenhorst	Stadt	1.121	6
	Gesemannstr. (EKZ) Teilbereich	Stadt	100	2
	Hans-Böckler-Ring	Stadt	2.599	-
	Haydnstr.	Stadt	700	4
	Hüttenring (Bürgerpark)	Stadt	7.999	11
	In den Blumentriften	Stadt	64	1
	Karl-Heidenblut-Weg	Stadt	230	1
	Kälberanger (GA - Teilbereich)	Stadt	200	2
	Krähenriede	Stadt	6.885	2
	Kranichdamm (EKZ)	Stadt	260	2
	Martinweg	Stadt	1.142	8
	Moränenweg	Stadt	781	5
	Pappelweg/Storchenkamp	Stadt	3.813	13
	Quartierspark Seeviertel (Teilfläche)	Stadt	500	7
	Rathausspielplatz	Stadt	8.452	9
	Rubensweg	Stadt	-	-
	Salzgittersee-Ost (Piratencamp) Teilfl.	Stadt	10.839	16
	Salzgittersee-West (Teilfläche)	Stadt	3.000	23
	Sinterweg	Stadt	1.575	5
	Spitzwegpassage	Stadt	2.240	4
	Schillerstr. (EKZ Teilfläche)	Stadt	100	1
	Schwindweg	Stadt	1.286	10
	Stadtpark	Stadt	3.750	9
Sterntaler	Stadt	1.571	10	
Theodor-Heuss-Str.	Stadt	2.529	3	
WAG-Park (Teilbereich)	Stadt	200	2	
SZ-Lesse	Dorfteich (kl. Teilfläche)	Stadt	50	2
SZ-Lichtenberg	Hinter den Höfen	Stadt	1.079	6
	Zingel	Stadt	1.319	5
	Unter der Burg	Stadt	850	8
SZ-Lobmachersen	Kinderspielplatz	Stadt	1.022	8
	Am Kapitelhof	Stadt	575	6
SZ-Ohlendorf	Kastanienplatz	Stadt	387	4
SZ-Osterlinde	Kinderspielplatz	Stadt	4.805	4
SZ-Reppner	Barbecker Str.	Stadt	7.401	4
	Lesser Str.	Stadt	176	2
	Welfengrund	Stadt	743	6
SZ-Ringelheim	Kinderspielplatz	Stadt	1.213	8
	Lerchenkamp	Stadt	3.077	11
	Lange Äcker	Stadt	2.058	3
SZ-Salder	Altfeld	Stadt	771	7
SZ-Sauingen	Quellenstr.	Stadt	1.335	8
SZ-Thiede	An der Zwergenkuhle	Stadt	1.004	6
	Danziger Str.	Stadt	4.161	7
	Festge'sches Gelände	Stadt	4.252	6
	Guldener Kamp	Stadt	1.120	7
	Hagenholz/Unter den Eichen	Stadt	3.021	5
	Holunderweg	Stadt	1.500	9
	Lindenberg	Stadt	1.310	4
	Matthias Claudius Str.	Stadt	726	3
	Bolzplatz Brotweg	Stadt	2.548	2
GA Tonkuhle (Fitnessgeräte)	Stadt	460	8	
SZ-Üringen	Zum Dummen Bruch	Stadt	560	6
SZ-Watenstedt	Hüttenstr.	Stadt	504	5
Summe			195.423	567

6.3 Jugendförderung

6.3.1 Amtsvormundschaften, Amtspflegschaften in Salzgitter 2010 bis 2018

Quelle: Stadt Salzgitter Fachdienst Kinder, Jugend und Familie

Stand: 31.12.

Jahr	Vaterschaftsfeststellungen					Unterhaltsklagen				Sorgeerklärungen	Mündelgeldeinnahmen
	Erledigte Fälle im Berichtsjahr	darunter			Im Berichtsjahr noch nicht abgeschlossen	insgesamt	darunter				
		Freiwillige Anerkennung	Erfolgreiche Klage	Abweisung, Zurücknahme der Klage			Im Berichtsjahr mit Erfolg abgeschlossen	Abweisung, Zurücknahme	Im Berichtsjahr noch nicht abgeschlossen		
2010	185	174	10	1	13	15	7	1	7	110	1.246.130
2011	202	192	9	1	16	16	6	-	10	135	1.352.221
2012	214	191	22	1	-	17	11	-	6	144	-
2013	229	209	20	-	-	23	16	2	5	163	1.098.295
2014	253	236	11	4	2	16	11	-	5	197	1.123.392
2015	265	251	12	2	3	16	10	2	4	167	-
2016	306	302	3	1	5	18	14	-	4	220	1.085.684
2017	302	292	8	2	5	6	5	-	1	219	1.066.407
2018	292	272	17	3	20	5	5	-	-	215	1.086.475

Quelle: Stadt Salzgitter Fachdienst Kinder, Jugend und Familie

Stand: 31.12.

Jahr	Sparbuchbestand in €	Wertpapierbestand in €	Minderjährige unter			
			Amtsvormundschaft gesetzliche und bestellte	Amtspflegschaft gesetzliche und bestellte	Unterhaltspflegschaft	Beistandschaft
2010	73.356	-	46	44	1	1.408
2011	62.280	7.243	34	35	1	1.369
2012	59.027	-	36	36	-	1.328
2013	41.726	-	27	37	1	1.340
2014	47.341	-	28	45	-	1.426
2015	20.534	-	72	34	1	1.425
2016	23.221	-	103	46	1	1.203
2017	27.201	-	74	64	2	1.053
2018	28.861	-	69	65	2	921

6.3.2 Jugendhilfe in Salzburg 2010 bis 2018

Quelle: Stadt Salzburg Fachdienst Kinder, Jugend und Familie

Stand: 31.12.

Jahr	Stellungnahmen im Rahmen der Familien- und Vormundschaftsgerichtshilfe				Beratungen		
	bei Adoption	zur elterlichen Sorge	zum Entzug der elterl. Sorge	bei sonstigem	allg. Beratungen gem. §16 SGB VIII ¹⁾	Trennungs- u. Scheidungsberatung gem. §17/18 SGB VIII ¹⁾	sonstige Mitwirkungen
2010	6	241	60	105	628	377	226
2011	7	211	29	81	627	341	184
2012	7	130	21	103	611	369	123
2013	5	80	30	103	450	152	16
2014	0	38	57	213	524	211	9
2015	3	43	12	203	503	186	11
2016	6	66	29	172	467	278	10
2017	587	318	22
2018	857	530	.

Hinweis:

Die Statistik **-Stellungnahmen im Rahmen der Familien- und Vormundschaftsgerichtshilfe-** wurde für 2018 nicht geführt. Die Anzahl der "sonstige Mitwirkungen" ist aufgrund der Nutzung einer anderen Datenquelle für die Kennzahl "Beratungen" aktuell ebenfalls nicht darstellbar.

Jahr	Hilfen zur Erziehung (H.z.E.)								
	ambulante Hilfen (H.z.E. gem. §§ 27 - 32 SGB VIII)			stationäre Hilfen (H.z.E. gem. §§ 33 u. 34 SGB VIII)			davon:		
	insgesamt	männlich	w eiblich	insgesamt	männlich	w eiblich	in Einrichtungen	in Pflegefamilien	bei Verwandten
2010	377	227	150	251	139	113	126	88	37
2011	351	224	127	250	142	108	115	111	24
2012	319	166	153	238	122	116	113	115	10
2013	248	121	127	231	110	121	102	117	12
2014	279	148	131	246	128	108	114	90	42
2015	210	119	101	224	121	103	104	116	4
2016	237	121	116	296	160	136	143	140	13
2017	234	128	106	301	172	129	155	100	46
2018	282	161	121	296	175	121	167	87	42

Jahr	Jugendgerichtshilfe						Minderjährige und junge Erwachsene Erziehungs- u. Jugendberatung ¹⁾		
	Jugendliche (14 bis unter 18 Jahre)			Heranwachsende (18 bis unter 21 Jahre)			insgesamt	männlich	w eiblich
	insgesamt	männlich	w eiblich	insgesamt	männlich	w eiblich			
2010	164	129	35	109	99	10	693	398	295
2011	195	170	25	247	217	30	686	370	316
2012	232	190	42	45	29	16	657	353	304
2013	247	203	44	51	36	15	694	384	310
2014	214	182	32	47	37	10	618	330	288
2015	260	224	36	36	30	6	652	352	300
2016	211	173	38	37	28	9	696	376	320
2017	258	202	56	83	60	23	635	362	273
2018	259	203	56	84	61	23	491	282	209

1) Im Jahr 2018 wurde die Statistik **- Minderjährige und junge Erwachsene... -** überarbeitet. Deshalb ist die Vergleichbarkeit der Daten mit den Vorjahren nicht gegeben.

6.3.3 Untergebrachte Minderjährige in Salzgitter 2010 bis 2018

Quelle: Stadt Salzgitter Fachdienst Kinder, Jugend und Familie

Stand: 31.12.

Jahr	Vom Jugendamt endgültig untergebrachte Minderjährige							
			davon in Heimen			davon in anderen Familien		
	m	w	gesamt	m	w	gesamt	m	w
2010	140	113	128	78	50	125	62	63
2011	142	108	115	60	55	135	71	64
2012	122	116	113	64	49	115	59	56
2013	110	121	102	55	47	117	58	59
2014	134	112	114	70	44	132	75	57
2015	121	103	104	56	48	116	63	53
2016	160	136	143	84	59	140	73	67
2017	172	129	155	90	65	100	53	47
2018	175	121	167	95	72	129	66	63

m = männlich

w = weiblich

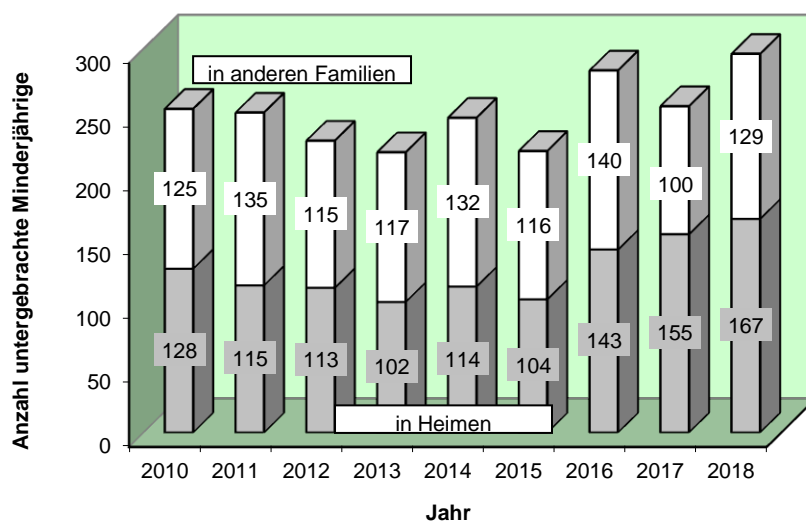

6.3.4 Einrichtungen der kommunalen Jugendarbeit in Salzgitter 2018

Quelle: Stadt Salzgitter Fachdienst Kinder, Jugend und Familie

Standort	Anzahl der Räume	Nutzfläche	Besucherzahl ¹⁾	davon						Dienstleistungstage	
				Offener Bereich	Gruppenangebote	Veranstaltungen	Angebote Dritter	Angebote außer Haus	sonstige Angebote		
Ortschaft Nord											
SZ-Lebenstedt	Forellenweg 10 (Forellenhof)	11	775	9.037	4.590	840	-	3.607	-	-	209
SZ-Lebenstedt	Swindon Str. 75 (Graffiti)	7	235	16.290	7.228	9.062	-	-	-	-	165
Ortschaft Nordost											
SZ-Thiede	Am Sportpark 9	22	1.098	5.960	3.236	2.426	-	298	-	-	179
Ortschaft Ost											
SZ-Hallendorf	Westernstr.4	4	103	2.500	2.475	25	-	-	-	-	168
SZ-Watenstedt	Watenstedter Str.28	2	109	520	520	-	-	-	-	-	150
Ortschaft Süd											
SZ-Bad	Jahnstraße 13 (Hamburg)	17	449	9.230	5.505	3.725	-	290	-	-	187
SZ-Bad	Nord-Süd-Str. 5 (Bambula)	15	569	739	286	453	-	-	-	-	48
Ortschaft Südost											
SZ-Barum	Werkstr. 4	4	110	211	179	32	-	-	-	6	46
Ortschaft West											
SZ-Gebhardshagen	Vor der Burg 4	3	130	5.776	2.932	2.844	-	-	-	-	277
SZ-Heerte	Barumer Str. 8	1	57	320	192	128	-	-	-	-	62
Ortschaft Nordwest											
SZ-Lichtenberg	An der Heerstraße 20 (Chillhouse)	4	160	6.159	4.051	2.108	-	101	-	-	202
Gesamt :		90	3.795	56.742	31.194	21.643	-	4.296	-	6	1.693

1) Die Erfassung der Besucherzahlen wurde aufgrund der Vorschläge der Organisationsuntersuchung ab 2018 auf eine neue Zählung umgestellt. Aufgrund von Personalvakanzen, Dauererkrankungen und nur sporadischen Öffnungen einzelner KJTs sind einige Zeiträume statistisch nicht erfasst.

6.3.5 Ausgaben für die Jugendarbeit in Salzgitter 2018⁵²

Quelle: Stadt Salzgitter Fachdienst Kinder, Jugend und Familie

Ausgaben	Betrag €
Zuschüsse für freie Träger der Jugendarbeit	
Jugendfreizeiten	38.132
politische und kulturelle Jugendbildung (Seminare)	7.412
Ferien in Salzgitter	510
Internationale Jugendarbeit	7.648
Anmietung von Räumen	10.320
Sachmittel	3.235
Offene-Tür-Arbeit	-
Einzelzuschüsse	
für Teilnehmer an Veranstaltungen der Jugendarbeit	40.947
Förderung von internationalen Schüleraustausch	-
Jugendarbeit des Jugendamtes (ohne Jugendcamp Neuwerk)	
Jugendschutzaufgaben	2.600
Jugendfreizeitfahrten	-
politische und kulturelle Jugendbildung	427
Öffentlichkeitsarbeit/Infoveranstaltungen	-
Internationale Jugendarbeit	7.444
sonstige Veranstaltungen der Jugendarbeit	-
Gesamt	118.675

⁵² ohne Personalkosten, ohne Unterhaltung der Einrichtungen und ohne Jugendcamp Neuwerk
Stadt Salzgitter - Referat für Wirtschafts- und Europaangelegenheiten

6.3.6 Ausgebildete Jugendleiter/innen in der Stadt Salzgitter 2009 bis 2018

Quelle: Stadt Salzgitter Fachdienst Kinder, Jugend und Familie

Verband	2009	2010	2011	2012	2013	2014	2015	2016	2017	2018
I Evang. Jugend	80	86	85	89	84	74	72	73	60	59
II Kath. Jugend (BDKJ)	6	7	9	17	16	18	18	20	19	18
III DGB-Jugend	-	-	-	-	-	-	-	-	-	-
IV Sportjugend im KSB SZ	-	-	-	-	-	-	-	-	-	-
V Jugendfeuerwehr	16	17	19	21	19	34	36	39	41	43
VI Jugendrotkreuz/ AWO	-	-	-	-	-	-	-	-	-	-
VII Jugendamt Abt. Jugendarbeit	88	123	120	124	114	115	116	114	112	113
VIII DLRG	-	-	-	-	-	-	-	-	-	-
IX Pfadfinder	-	-	-	-	-	-	-	-	-	-
X Sonstige Jugendgruppen ¹⁾	18	18	20	20	18	21	20	22	21	20
Gesamt	208	251	253	271	251	262	262	268	253	253

¹⁾ Freikirchen, THW, Arbeiter-Samariterbund, Jugendverkehrsclub

6.3.7 Besucherzahlen in den städtischen Kinder- und Jugendtreffs in Salzgitter 2009 bis 2018

Quelle: Stadt Salzgitter Fachdienst Kinder, Jugend und Familie

Kinder- / Jugendtreff	Besucherzahlen										Nutzung durch Dritte ¹⁾
	2009	2010	2011	2012	2013	2014	2015	2016	2017	2018	
SZ-Bad (Hamburg)	9.402	10.082	13.271	11.371	11.326	14.837	19.798	17.155	19.010	9.230	.
SZ-Bad (Bambula)	6.941	6.041	3.986	5.072	5.679	4.891	4.452	4.296	4.135	739	.
SZ-Barum	10.005	7.528	7.924	5.690	6.325	6.652	5.208	1.258	819	211	.
SZ-Bleckenstedt	1.022	822	110	263	-	-	-	-	-	-	.
SZ-Flachstöckheim	868	606	1.794	712	317	-	-	-	-	-	.
SZ-Gebhardshagen	6.283	5.657	4.511	6.774	10.419	6.133	7.156	6.547	5.346	5.776	.
SZ-Hallendorf	10.360	8.788	8.945	7.467	10.412	10.752	8.835	2.312	1.183	2.500	.
SZ-Heerte	4.333	1.751	1.035	543	193	171	37	-	-	320	.
SZ-Lebenstedt (Graffiti)	6.202	6.877	7.807	11.318	10.274	5.413	11.411	14.886	19.084	16.290	.
SZ-Lebenstedt (Forellenhof)	22.830	16.876	12.521	13.828	14.181	15.524	2.893	8.581	10.973	9.037	.
SZ-Thiede	32.614	33.726	33.562	32.925	28.509	22.293	16.106	15.020	15.122	5.960	.
SZ-Watenstedt	600	2.125	4.428	3.644	4.119	3.141	1.306	493	748	520	.
SZ-Lichtenberg (Chillhouse)	6.016	8.236	4.642	7.837	12.768	11.605	10.798	11.208	11.573	6.159	.
Gesamt	117.476	109.115	104.536	107.444	114.522	101.412	88.000	81.756	87.993	56.742	.

¹⁾ Nutzung städtischer Kinder- und Jugendtreffs durch Dritte (Raumvergaben/Gruppen)

7 Bau- und Wohnungswesen

7.1 Wohngebäude in Salzgitter

7.1.1 Fertiggestellte Wohngebäude in Salzgitter 1989 bis 2018 – Neubau -

Quelle: Landesamt für Statistik Niedersachsen

Jahr	Wohngebäude insgesamt Anzahl	davon mit ... Wohnungen			Bruttowohnfläche 1.000 m²	Zugang von Wohnheimen
		1 Anzahl	2 Anzahl	3 und mehr Anzahl		
1989	153	125	18	10	24	1
1990	152	124	12	16	28	-
1991	184	149	21	14	32	-
1992	167	125	24	18	53	-
1993	168	122	21	25	68	-
1994	294	233	36	25	66	-
1995	203	150	36	17	43	-
1996	117	76	21	20	31	-
1997	116	80	17	19	34	-
1998	72	55	7	10	16	-
1999	229	167	33	29	44	-
2000	185	157	17	11	30	-
2001	45	40	3	2	8	-
2002	221	173	27	21	45	-
2003	182	153	19	10	32	-
2004	152	127	17	8	27	-
2005	75	66	7	2	12	-
2006	101	90	4	7	18	-
2007	69	58	8	3	14	-
2008	76	67	5	4	14	-
2009	53	45	4	4	10	-
2010	26	20	3	3	6	-
2011	38	30	3	5	10	-
2012	61	57	4	-	9	-
2013	74	66	4	4	13	-
2014	47	44	2	1	8	-
2015	40	37	2	1	7	-
2016	58	55	1	2	10	-
2017	75	67	4	4	15	1
2018	47	44	2	1	9	-

Zugang an Wohngebäuden
in Salzgitter 1989 bis 2018
- N E U B A U -

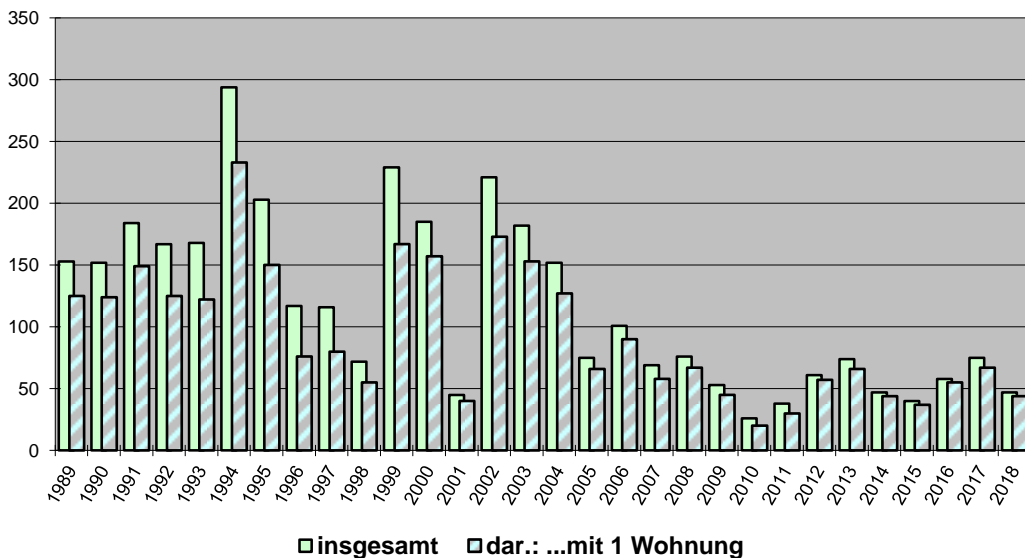

7.1.2 Fertiggestellte Wohngebäude in Salzgitter 2018 nach Stadtteilen – Neubau -

Quelle: Landesamt für Statistik Niedersachsen

Stadtteil	Wohngebäude insgesamt	davon mit ... Wohnungen			Bruttowohn- fläche m²	Wohnungen Anzahl
		1	2	3 und mehr		
	Anzahl	Anzahl	Anzahl	Anzahl		
Salzgitter ST Bad	1	1	-	-	147	1
Salzgitter ST Barum	-	-	-	-	-	-
Salzgitter ST Beddingen	-	-	-	-	-	-
Salzgitter ST Beinum	-	-	-	-	-	-
Salzgitter ST Bleckenstedt	-	-	-	-	-	-
Salzgitter ST Bruchmachtersen	-	-	-	-	-	-
Salzgitter ST Calbecht	-	-	-	-	-	-
Salzgitter ST Drütte	-	-	-	-	-	-
Salzgitter ST Engelnstedt	-	-	-	-	-	-
Salzgitter ST Engerode	-	-	-	-	-	-
Salzgitter ST Flachstößckheim	1	1	-	-	155	1
Salzgitter ST Gebhardshagen	8	8	-	-	1.224	8
Salzgitter ST Gitter	-	-	-	-	-	-
Salzgitter ST Groß Mahner	1	1	-	-	142	1
Salzgitter ST Hallendorf	-	-	-	-	-	-
Salzgitter ST Heerte	1	1	-	-	194	1
Salzgitter ST Hohenrode	-	-	-	-	-	-
Salzgitter ST Immendorf	-	-	-	-	-	-
Salzgitter ST Lebenstedt	8	7	1	-	1.538	9
Salzgitter ST Lesse	1	1	-	-	221	1
Salzgitter ST Lichtenberg	-	-	-	-	-	-
Salzgitter ST Lobmachtersen	-	-	-	-	-	-
Salzgitter ST Ohlendorf	-	-	-	-	-	-
Salzgitter ST Osterlinde	-	-	-	-	-	-
Salzgitter ST Reppner	-	-	-	-	-	-
Salzgitter ST Ringelheim	6	6	-	-	907	6
Salzgitter ST Salder	1	1	-	-	169	1
Salzgitter ST Sauingen	-	-	-	-	-	-
Salzgitter ST Thiede	17	15	1	1	4.229	32
Salzgitter ST Üfingen	2	2	-	-	247	2
Salzgitter ST Watenstedt	-	-	-	-	-	-
ohne Stadtteilkennziffer	-	-	-	-	-	-
Stadt Salzgitter	47	44	2	1	9.173	63

7.1.3 Wohngebäudebestand in Salzgitter nach Stadtteilen / Stand 31.12.2018

Quelle: Landesamt für Statistik Niedersachsen

Stadtteil	Wohngebäude insgesamt	davon in Wohngebäuden mit ... Wohnung(en)			Wohnungen
		1	2	3 und mehr	
	Anzahl	Anzahl	Anzahl	Anzahl	Anzahl
Bad	4.721	2.951	464	1.306	11.954
Barum	238	148	62	28	385
Beddingen	131	80	35	16	225
Beinum	176	118	43	15	261
Bleckenstedt	202	138	37	27	317
Bruchmachtersen	247	181	41	25	368
Calbecht	96	66	19	11	145
Drütte	132	90	29	13	209
Engelnstedt	241	171	44	26	378
Engerode	82	54	20	8	131
Flachstökheim	362	269	51	42	544
Gebhardshagen	1.913	1.285	197	431	4.071
Gitter	251	188	43	20	351
Groß Mahner	203	135	52	16	300
Hallendorf	425	260	65	100	882
Heerte	340	245	61	34	506
Hohenrode	60	34	19	7	105
Immendorf	145	93	34	18	227
Lebenstedt	7.102	3.912	370	2.820	23.453
Lesse	388	265	98	25	556
Lichtenberg	1.038	803	138	97	1.574
Lobmachtersen	293	204	69	20	413
Ohlendorf	166	124	26	16	238
Osterlinde	140	97	32	11	199
Reppner	216	171	34	11	278
Ringelheim	609	464	79	66	930
Salder	507	357	95	55	762
Sauingen	179	142	28	9	230
Thiede	2.562	1.699	290	573	5.380
Üfingen	293	203	69	21	434
Watenstedt	98	44	27	27	208
ohne Stadtteilkennziffer	4	3	1	0	9
Stadt Salzgitter	23.560	14.994	2.672	5.894	56.023

**Bestand an Wohngebäuden in Salzgitter 2018 (Stand: 31.12.)
/ nach Art der Wohngebäude**

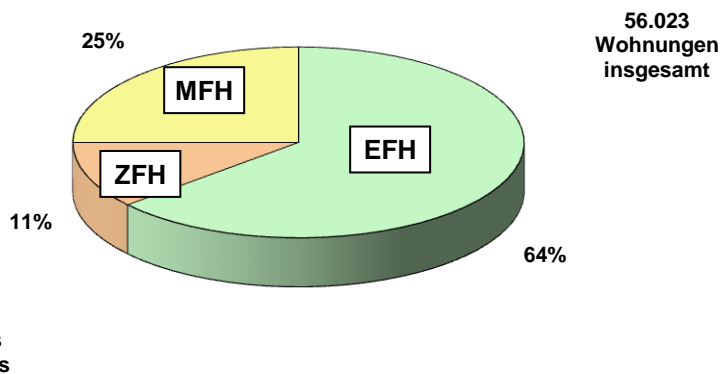

7.2 Wohnungen in Salzgitter

7.2.1 Fertiggestellte Wohnungen in Salzgitter 1989 bis 2018 – Neubau -

Quelle: Landesamt für Statistik Niedersachsen

Jahr	Wohnungen insgesamt	davon in Wohngebäuden mit ... Wohnung(en)			Bruttowohnfläche 1.000 m ²	Zugang von Wohnheimen
		1	2	3 und mehr		
	Anzahl	Anzahl	Anzahl	Anzahl		
1989	233	125	36	72	24	1
1990	306	124	24	158	28	-
1991	343	149	42	152	33	-
1992	688	125	48	515	54	-
1993	947	122	42	783	68	-
1994	733	233	72	428	66	-
1995	488	150	72	266	44	-
1996	376	76	42	258	31	-
1997	354	80	34	240	34	-
1998	137	55	14	68	16	-
1999	409	167	66	176	44	-
2000	243	157	34	52	30	-
2001	67	40	6	21	8	-
2002	376	173	54	149	45	-
2003	253	153	38	62	32	-
2004	214	127	34	53	27	-
2005	91	66	14	11	12	-
2006	137	90	8	39	18	-
2007	100	58	16	26	14	-
2008	107	67	10	30	14	-
2009	81	45	8	28	10	-
2010	50	20	6	24	6	-
2011	91	30	6	55	10	-
2012	65	57	8	-	9	-
2013	100	66	8	26	13	-
2014	54	44	4	6	8	-
2015	46	37	4	5	7	-
2016	72	55	2	15	10	-
2017	112	67	8	37	15	1
2018	63	44	4	15	9	-

Zugang an Wohnungen
in Salzgitter 1989 bis 2018
- NEUBAU -

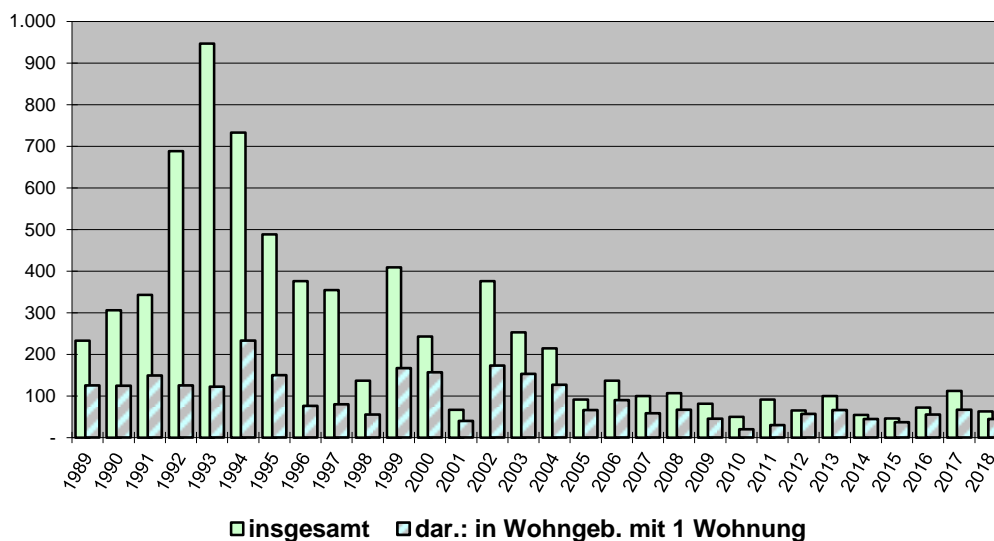

7.2.2 Fertiggestellte Wohnungen in Salzgitter 2018 nach Stadtteilen – Neubau -

Quelle: Landesamt für Statistik Niedersachsen

Stadtteil	Wohnungen insgesamt	davon in Wohngebäuden mit ... Wohnung(en)			Bruttowohn- fläche m²	Wohngebäude Anzahl
		1	2	3 und mehr		
	Anzahl	Anzahl	Anzahl	Anzahl		
Salzgitter ST Bad	1	1	-	-	147	1
Salzgitter ST Barum	-	-	-	-	-	-
Salzgitter ST Beddingen	-	-	-	-	-	-
Salzgitter ST Beinum	-	-	-	-	-	-
Salzgitter ST Bleckenstedt	-	-	-	-	-	-
Salzgitter ST Bruchmachersen	-	-	-	-	-	-
Salzgitter ST Calbecht	-	-	-	-	-	-
Salzgitter ST Drütte	-	-	-	-	-	-
Salzgitter ST Engelnstedt	-	-	-	-	-	-
Salzgitter ST Engerode	-	-	-	-	-	-
Salzgitter ST Flachstöckheim	1	1	-	-	155	1
Salzgitter ST Gebhardshagen	8	8	-	-	1.224	8
Salzgitter ST Gitter	-	-	-	-	-	-
Salzgitter ST Groß Mahner	1	1	-	-	142	1
Salzgitter ST Hallendorf	-	-	-	-	-	-
Salzgitter ST Heerte	1	1	-	-	194	1
Salzgitter ST Hohenrode	-	-	-	-	-	-
Salzgitter ST Immendorf	-	-	-	-	-	-
Salzgitter ST Lebenstedt	9	7	2	-	1.538	8
Salzgitter ST Lesse	1	1	-	-	221	1
Salzgitter ST Lichtenberg	-	-	-	-	-	-
Salzgitter ST Lobmachersen	-	-	-	-	-	-
Salzgitter ST Ohlendorf	-	-	-	-	-	-
Salzgitter ST Osterlinde	-	-	-	-	-	-
Salzgitter ST Reppner	-	-	-	-	-	-
Salzgitter ST Ringelheim	6	6	-	-	907	6
Salzgitter ST Salder	1	1	-	-	169	1
Salzgitter ST Sauingen	-	-	-	-	-	-
Salzgitter ST Thiede	32	15	2	15	4.229	17
Salzgitter ST Üfingen	2	2	-	-	247	2
Salzgitter ST Watenstedt	-	-	-	-	-	-
ohne Stadtteilkennziffer	-	-	-	-	-	-
Stadt Salzgitter	63	44	4	15	9.173	47

7.2.3 Wohnungsbestand in Salzgitter nach Stadtteilen / Stand 31.12.2018⁵³

Quelle: Landesamt für Statistik Niedersachsen / eigene Berechnungen

Stadtteil	Wohnungen insgesamt	davon mit ... Raum / Räumen							Wohnräume	Wohnfläche
		1	2	3	4	5	6	7 u. m.		
	Anzahl	Anz.	Anz.	Anz.	Anz.	Anz.	Anz.	Anz.	Anz.	m²
Bad	12.483	482	617	2.301	4.915	2.345	986	837	52.586	983.705
Barum	394	4	9	38	100	81	78	84	2.140	42.853
Beddingen	229	2	4	28	55	69	27	44	1.204	26.030
Beinum	268	2	1	36	54	75	41	59	1.445	29.569
Bleckenstedt	322	-	13	46	63	96	34	70	1.718	36.011
Bruchmachersen	373	3	6	39	95	119	57	54	1.876	40.257
Calbecht	148	8	5	20	23	44	16	32	771	16.578
Drütte	211	1	3	26	64	53	26	38	1.060	21.954
Engelstedt	388	2	8	43	85	120	50	80	2.041	41.921
Engerode	131	6	4	14	31	37	19	20	640	14.247
Flachstöckheim	548	-	11	92	128	130	92	95	2.772	55.659
Gebhardshagen	4.212	181	233	698	1.577	787	366	370	18.162	342.986
Gitter	355	1	12	50	60	81	78	73	1.874	39.994
Groß Mahner	306	2	10	34	72	72	43	73	1.649	34.814
Hallendorf	895	12	27	131	389	164	76	96	4.055	73.249
Heerte	520	1	14	63	118	149	68	107	2.723	55.478
Hohenrode	105	1	-	23	17	30	13	21	524	11.100
Immendorf	233	3	9	34	54	49	36	48	1.210	25.681
Lebenstedt	23.908	587	1.032	4.710	10.425	4.937	1.353	864	98.081	1.737.362
Lesse	564	-	11	64	100	120	107	162	3.237	67.768
Lichtenberg	1.627	7	54	182	371	413	314	286	8.375	182.187
Lobmachersen	434	3	16	47	85	104	76	103	2.333	48.374
Ohlendorf	252	-	2	26	50	56	50	68	1.426	29.120
Osterlinde	204	1	5	26	43	39	37	53	1.146	24.768
Reppner	283	-	6	19	58	70	52	78	1.603	34.486
Ringelheim	947	24	21	131	226	218	139	188	4.865	101.982
Salder	777	2	30	96	166	179	131	173	4.130	84.790
Sauingen	231	-	4	24	45	60	39	59	1.280	27.015
Thiede	5.619	108	299	635	1.894	1.396	720	567	26.060	521.965
Üfingen	442	11	5	57	94	128	67	80	2.273	49.045
Watenstedt	226	1	16	32	78	46	34	19	1.032	20.593
ohne Stadtteilkennziffer	10	4	-	-	1	3	2	-	36	1.230
Stadt Salzgitter	57.645	1.459	2.487	9.765	21.536	12.270	5.227	4.901	254.327	4.822.771

**Bestand an Wohnungen in Salzgitter 2018 (Stand: 31.12.)
/ nach Anzahl der Räume**

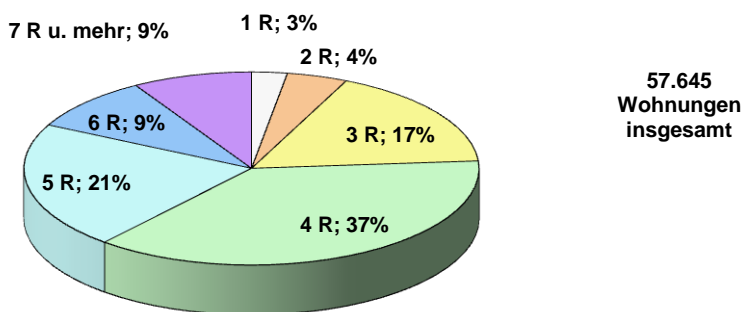

⁵³ Der Wohnungsbestand beinhaltet die Wohnungen in Wohn- und Nichtwohngebäuden
Stadt Salzgitter - Referat für Wirtschafts- und Europaangelegenheiten

7.3 Öffentlich geförderter Wohnungsbau 2001 bis 2018

7.3.1 Höhe der Landesförderungsbeträge und geförderte Wohnungen

Quelle: Stadt Salzgitter, Eigenbetrieb Grundstücksentwicklung / SG Liegenschaften

Jahr	Landesförderung								
	Gesamt	Wohnungen / Eigenheime	Bauherren						
			Bauherren	Sonstige und Wohnungsunternehmen			Private		
				Baudar- lehen / Grund- förderung	Auf- w endungs- zuschuß / Öffentliche Baudar- lehen	Wohnungen / Eigenheime	1. Bau- darlehen	2. Bau- darlehen	Wohnungen / Eigenheime
€	Anzahl	Anzahl	€	€	Anzahl	€	€	Anzahl	
2001	550.661	14	14	-	-	-	489.306	61.355	14
2002	910.310	22	22	-	-	-	779.878	130.432	22
2003	715.850	17	17	-	-	-	664.700	51.150	17
2004	283.200	7	7	-	-	-	242.300	40.900	7
2005	151.500	6	6	-	-	-	151.500	-	6
2006	130.000	4	4	-	-	-	130.000	-	4
2007	585.000	18	18	-	-	-	585.000	-	18
2008	1.999.900	141	25	-	-	-	1.999.900	-	141
2009	507.650	12	12	-	-	-	507.650	-	12
2010	152.400	4	4	-	-	-	152.400	-	4
2011	228.000	7	7	-	-	-	228.000	-	7
2012	330.000	8	8	-	-	-	330.000	-	8
2013	30.000	1	1	-	-	-	30.000	-	1
2014	156.000	4	4	-	-	-	156.000	-	4
2015	-	-	-	-	-	-	-	-	-
2016	30.000	1	1	-	-	-	30.000	-	1
2017	65.000	1	1	-	-	-	65.000	-	1
2018	-	-	-	-	-	-	-	-	-

7.3.2 Geförderte Wohnungen nach Stadtteilen

Quelle: Stadt Salzgitter, Eigenbetrieb Grundstücksentwicklung / SG Liegenschaften

Stadtteil	Wohnungen					Bestand am 31.12.18
	Bestand am 31.12.17	Zugang in		Zugang gesamt	Abgänge	
		Mehrfamilie n-häusern	Eigenheime n			
Bad	1.207	-	-	-	-	1.207
Barum	1	-	-	-	-	1
Beddingen	8	-	-	-	-	8
Beinum	5	-	-	-	-	5
Bleckenstedt	3	-	-	-	-	3
Bruchmachersen	-	-	-	-	-	-
Calbecht	-	-	-	-	-	-
Drütte	6	-	-	-	-	6
Engelnstedt	1	-	-	-	-	1
Engerode	3	-	-	-	-	3
Flachstöckheim	2	-	-	-	-	2
Gebhardshagen	160	-	-	-	-	160
Gitter	14	-	-	-	-	14
Gr. Mahner	-	-	-	-	-	-
Hallendorf	3	-	-	-	-	3
Heerte	5	-	-	-	-	5
Hohenrode	12	-	-	-	-	12
Immendorf	-	-	-	-	-	-
Lebenstedt	1.875	-	-	-	-	1.875
Lesse	10	-	-	-	-	10
Lichtenberg	97	-	-	-	-	97
Lobmachersen	1	-	-	-	-	1
Ohlendorf	3	-	-	-	-	3
Osterlinde	-	-	-	-	-	-
Reppner	5	-	-	-	-	5
Ringelheim	138	-	-	-	-	138
Salder	19	-	-	-	-	19
Sauingen	-	-	-	-	-	-
Thiede	228	-	-	-	-	228
Üfingen	1	-	-	-	-	1
Watenstedt	-	-	-	-	-	-
Stadt Salzgitter	3.807	-	-	-	-	3.807

8 Landwirtschaft

8.1 Landwirtschaftliche Betriebe in Salzgitter 2007, 2010 und 2016 nach Größenklassen der landwirtschaftlich genutzten Fläche⁵⁴

Quelle: Landesamt für Statistik Niedersachsen

Größenklasse der landwirtschaftlich genutzten Fläche	Landwirtschaftliche Betriebe					
	2007		2010		2016	
	Anzahl	Hektar	Anzahl	Hektar	Anzahl	Hektar
Insgesamt	119	11.174	104	10.580	97	10.684
unter 2 ha	0	.				
2 bis unter 5 ha	3	.				
5 bis unter 10 ha	6	37				
10 bis unter 20 ha	4	63				
20 bis unter 30 ha	0	0				
30 bis unter 50 ha	13	527				
50 bis unter 75 ha	25	1.520				
75 bis unter 100 ha	21	1.811				
100 ha und mehr	40	7.100				
Ab 2010 neue Klassifizierung						
unter 5 ha			2	.	1	.
5 bis unter 10 ha			4	28	5	0
10 bis unter 15 ha			1	.	2	.
15 bis unter 20 ha			1	.	1	.
20 bis unter 25 ha			3	.	2	.
25 bis unter 30 ha			1	.	1	.
30 bis unter 40 ha			6	213	6	203
40 bis unter 50 ha			7	333	4	185
50 bis unter 75 ha			21	1.310	17	1.056
75 bis unter 100 ha			21	1.804	17	1.473
100 ha und mehr			37	6.760	41	7.613
darunter:						
- 100 bis unter 200 ha			27	3.883	27	3.817
200 ha und mehr			10	2.877	14	3.796
darunter:						
- 200 bis unter 500 ha			9	.	13	.
- 500 bis unter 1000 ha			1	.	1	.
- 1000 ha und mehr			-	-	-	-

. = Zahlenwert unbekannt oder aus Geheimhaltungsgründen nicht veröffentlicht

- = Nichts vorhanden

⁵⁴ Für das Jahr 2018 liegen keine Daten vor. Die nächste Erhebung erfolgt für das Jahr 2020.

8.2 Landwirtschaftliche Betriebe in Salzgitter 2007, 2010 und 2016 nach Hauptnutzungs- und Kulturarten⁵⁵

Quelle: Landesamt für Statistik Niedersachsen

Hauptnutzungs- und Kulturarten	Landwirtschaftliche Betriebe					
	2007		2010		2016	
	Anzahl	Fläche(ha)	Anzahl	Fläche(ha)	Anzahl	Fläche(ha)
Betriebsfläche insgesamt	119	11.525				
Landwirtschaftl. genutzte Fläche (LF) insgesamt	119	11.174				
Ackerland	115	10.888				
Haus- und Nutzgärten	26	8				
Dauerkulturen	7	3				
Obstanlagen	4	.				
Baumschulen	2	.				
Weihnachtsbaumkulturen, Korweiden, Pappelanlag	3	.				
Dauergrünland insgesamt	58	275				
Dauerwiesen (Wiesen ohne Streuwiesen)	21	110				
Mähweiden	31	140				
Dauerweiden (Weiden ohne Hutungen)	15	31				
Hutungen und Streuwiesen	7	-				
aus der Erzeugung genommen	4	-				
Waldflächen (WF)	37	183				
sonstige Flächen	92	168				
Ab 2010 neue Klassifizierung						
Landwirtschaftlich genutzte Fläche (LF) zusammen			104	10.580	97	10.684
Ackerland zusammen			102	10.328	92	10.347
Dauerkulturen zusammen			4	2	1	.
Dauerkulturen im Freiland zusammen			4	2	1	.
Baum- und Beerenobst zus. Einschl. Nüsse			3	.	-	-
Baumobstanlagen			3	.	-	-
Beerenobstanl. (ohne Erdbeeren)			-	-	-	-
Nüsse			-	-	-	-
Baumschulen			1	.	-	-
Weihnachtsbaumkulturen			1	.	1	.
andere Dauerkulturen im Freiland			-	-	-	-
Dauerkulturen unter Glas			-	-	-	-
Dauergrünland zusammen			47	245	57	.
Wiesen			20	145	26	123
Weiden (einschl. Mähweiden und Almen)			31	95	40	201
ertragsarmes Dauergrünland			6	5	10	11
aus der Erzeugung genommenes Dauergrünland mit Beihilfe- / Prämienansp.			-	-	2	.
Haus- und Nutzgärten			20	5	-	-
Sonstige Flächen zusammen			78	300	75	269
dauerhaft nicht mehr genutzte LF ohne Prämienanspruch			1	.	1	.
Waldflächen und Kurzumtriebsplantagen zusammen			35	195	34	169
Waldflächen			35	195	34	169
Kurzumtriebsplantagen			-	-	-	-
Gebäude- und Hofflächen und andere Flächen			73	.	69	.

. = Zahlenwert unbekannt oder aus Geheimhaltungsgründen nicht veröffentlicht

- = Nichts vorhanden

⁵⁵ Für das Jahr 2018 liegen keine Daten vor. Die nächste Erhebung erfolgt für das Jahr 2020.

8.3 Verwendung der Ackerflächen in Salzgitter 2016 / Teil 1⁵⁶

Quelle: Landesamt für Statistik Niedersachsen

Anbauart / Verwendung des Ackerlandes	Landwirtschaftliche Betriebe	
	2016	
	Anzahl	Fläche(ha)
Ackerland zusammen	92	10.347
Getreide zur Körnergewinnung zusammen	91	6.854
Weizen zusammen	90	5.483
Winterweizen einschl. Dinkel und Einkorn	90	5.408
Sommerweizen	13	75
Hartweizen (Durum)	-	.
Roggen und Wintermenggetreide	-	.
Triticale	7	42
Gerste zusammen	63	.
Wintergerste	62	.
Sommergerste	2	.
Hafer	-	-
Sommermenggetreide	-	-
Körnermais einschl. CCM	-	-
anderes Getreide zur Körnergewinnung	-	-
Pflanzen zur Grünenernte zusammen	-	-
Getreide zur Ganzpflanzenernte	2	.
Silomais / Grünmais	35	.
Leguminosen zur Ganzpflanzenernte	3	.
Feldgras / Grasanbau auf dem Ackerland	8	.
andere Pflanzen zur Ganzpflanzenernte	-	-
Hackfrüchte zusammen	84	2.170
Kartoffeln zusammen	5	14
Zuckerrüben ohne Saatguterzeugung	84	2.156
andere Hackfrüchte ohne Saatguterzeugung	-	-
Hülsenfrüchte zur Körnergewinnung zusammen	-	-
Erbsen	2	.
Ackerbohnen	-	-
Süßlupinen	1	.
Sojabohnen	-	-
andere Hülsenfrüchte und Mischkulturen zur Körnergewinnung	-	-
Handelsgewächse zusammen	52	582
Ölfrüchte zur Körnergewinnung zusammen	52	.
Winterraps	50	.
Sommeraps 2)	-	-
Sonnenblumen	-	-
Öllein (Leinsamen)	-	.
andere Ölfrüchte zusammen	4	.
weitere Handelsgewächse zusammen	-	-
Hopfen	-	-
Tabak	-	-
Heil-, Duft- u. Gewürzpflanzen	-	-
Hanf	-	-
andere Pflanzen zur Fasergewinnung	-	-
Handelsge. nur zur Energieerzeugung	-	-

. = Zahlenwert unbekannt oder aus Geheimhaltungsgründen nicht veröffentlicht

- = Nichts vorhanden

1) Industrie- / Futter- / Pflanzkartoffeln

2) einschl. Winter- und Sommerrüben

3) oder anderen begehbaren Schutzabdeckungen

4) und weitere Handelsgewächse

⁵⁶ Für das Jahr 2018 liegen keine Daten vor. Die nächste Erhebung erfolgt für das Jahr 2020.

8.4 Verwendung der Ackerflächen in Salzgitter 2016 / Teil 2⁵⁷

Quelle: Landesamt für Statistik Niedersachsen

Anbauart / Verwendung des Ackerlandes	Landwirtschaftliche Betriebe	
	2016	
	Anzahl	Fläche(ha)
Ackerland zusammen	92	10.347
alle anderen Handelsgew. zus.	-	-
Gartenerzeugnisse auf dem Ackerland zusammen	6	.
Gemüse u. Erdbeeren zusammen	2	.
im Freiland	-	-
unter Glas 3)	-	-
Blumen und Zierpflanzen zusammen	5	.
im Freiland	5	.
unter Glas 3)	-	-
Gartenbausämereien, Jungpflanzenerz. zum Verkauf	-	-
Saat- u. Pflanzguterzeug. für Gräser u. Hackfrüchte 4)	-	-
Sonstige Kulturen auf dem Ackerland	2	.
Stillgelegte Flächen mit Beihilfe- / Prämienanspruch	75	325
Brache ohne Beihilfe- / Prämienanspruch	30	25

. = Zahlenwert unbekannt oder aus Geheimhaltungsgründen nicht veröffentlicht

- = Nichts vorhanden

1) Industrie- / Futter- / Pflanzkartoffeln

2) einschl. Winter- und Sommerrüben

3) oder anderen begehbaren Schutzabdeckungen

4) und weitere Handelsgewächse

⁵⁷ Für das Jahr 2018 liegen keine Daten vor. Die nächste Erhebung erfolgt für das Jahr 2020.

8.5 Bodennutzung und Ernte in Salzgitter 2018

Quelle: Landesamt für Statistik Niedersachsen

Anbau	Ertrag		
	Maßeinheit	2018	2012-2017
Winterweizen	dt/ha	79,9	91,7
Sommerweizen	dt/ha	.	68,2
Weizen zusammen	dt/ha	79,3	90,8
Roggen	dt/ha	.	75,2
Brotgetreide	dt/ha	79,3	90,8
Wintergerste	dt/ha	.	88,4
Sommergerste	dt/ha	.	60,4
Gerste zusammen	dt/ha	81,3	88,3
Triticale	dt/ha	.	75,6
Hafer	dt/ha	.	59,5
Sommergetreide	dt/ha	.	.
Sommergetreide	dt/ha	41,4	67,3
Wintergetreide	dt/ha	80,0	91,0
Getreide zusammen	dt/ha	79,4	90,2
Körnermais/CCM	dt/ha	.	103,5
Getreide insgesamt	dt/ha	79,2	90,2
Kartoffeln zusammen	dt/ha	.	481,5
Zuckerrüben	dt/ha	652,3	786,9
Futtererbsen	dt/ha	.	36,1
Ackerbohnen	dt/ha	.	39,1
Winterraps	dt/ha	25,7	40,7
Sommerraps	dt/ha	.	11,6
Raps zusammen	dt/ha	25,7	40,6
Silomais	dt/ha	.	512,2
Klee, Leguminosen	dtTM/ha	.	82,9
Acker-Grasanbau	dtTM/ha	.	112,6
Wiesen	dtTM/ha	.	84,7
Wiesen und Mähweiden	dtTM/ha	.	86,2

Getreide und Hülsenfrüchte zur Körnergewinnung mit 14 % und für Ölrüchte mit 9 % Feuchtigkeit im Korn. Kartoffeln und Zuckerrüben Frischmasse ab Feld.

Die Erträge für Silomais und Getreide zur Ganzpflanzenernte sind auf 35 % Trockenmasse des Erntegutes bezogen.

dt/ha - Dezitonne pro Hektar

dtTM/ha - Dezitonne Trockenmasse pro Hektar

8.6 Viehhaltung in Salzgitter 2016⁵⁸

Quelle: Landesamt für Statistik Niedersachsen

Betriebe mit Viehhaltung		
Viehhaltung	2016	
	Anzahl	
	Betriebe	Tiere
Betriebe mit Rinderhaltung		
Insgesamt	8	277
Kühe		
zusammen	6	96
Milchkühe	2	.
andere Kühe	6	.
Kälber und Jungrinder bis unter 1 Jahr		
zusammen	7	47
männlich	5	14
weiblich	7	33
Rinder 1 bis unter 2 Jahren		
zusammen	8	58
männlich	5	17
weiblich	7	41
Rinder 2 Jahre und älter		
zusammen	6	76
männlich	4	.
weiblich	6	.
Betriebe mit Schweinehaltung		
Insgesamt	6	2805
Ferkel 1)	1	.
Zuchtsauen 2)	1	.
andere Schweine 3)	6	.
Betriebe mit Schafhaltung		
Insgesamt	3	142
Schafe unter 1 Jahr	3	49
Mutterschafe 4)		
zusammen	3	88
Milchschafe	-	-
andere Mutterschafe	3	88
Schafböcke, Hammel und andere Schafe	3	5
Betriebe mit Ziegenhaltung		
Insgesamt	2	.
weibliche Ziegen zur Zucht 5)	1	.
andere Ziegen	1	.
Betriebe mit Einhuferhaltung		
Einhufer 6) insgesamt	16	175
Betriebe mit Geflügelhaltung		
Hühner insgesamt	11	3671
Junghennen 7)	-	-
Legehennen 8)	11	3671
Masthühner und -hähne	-	-
Sonstiges Geflügel insgesamt	3	99
Gänse 7)	2	.
Enten 7)	3	.
Truthühner 7)	-	-

- = Nichts vorhanden

. = Zahlenwert unbekannt oder aus Geheimhaltungsgründen nicht veröffentlicht

1) Saug- und Aufzuchtferkel bis zu einem Lebendgewicht von 20 kg

2) Einschl. der hierfür bestimmten Jungschweine mit 50 kg und mehr Lebendgewicht

3) Jungschweine ab einem Lebendgewicht von 20 kg, Mastschweine, Eber und ausgemerzte Zuchtsauen

4) Einschl. bereits gedeckter Schafe unter 1 Jahr

5) Einschl. bereits gedeckter Jungziegen

6) Pferde, Esel, Maultiere und andere

7) Legehennen 1/2 Jahr und älter, einschl. Küken

8) einschl. Zuchthähne

⁵⁸ Für das Jahr 2018 liegen keine Daten vor. Die nächste Erhebung erfolgt für das Jahr 2020.

8.7 Milcherzeugung und –verwendung in Salzgitter 2015 bis 2018

Quelle: Landesamt für Statistik Niedersachsen / Bundesanstalt für Landwirtschaft und Ernährung

Milcherzeugung und -verwendung	Jahr			
	2015	2016	2017	2018
	t	t	t	t
Milcherzeugung insgesamt 1)	231	155	.	.
Milchanlieferung 2)
Sonstige Verwendung gesamt

. = Zahlenwert unbekannt oder aus Geheimhaltungsgründen nicht veröffentlicht

t = Tonnen

1) Gemek von Kühen, Schafen, Ziegen, Büffeln

2) An milchwirtschaftliche Unternehmen, Erzeugerstandort

Milcherzeugung in Salzgitter 1993 bis 2018

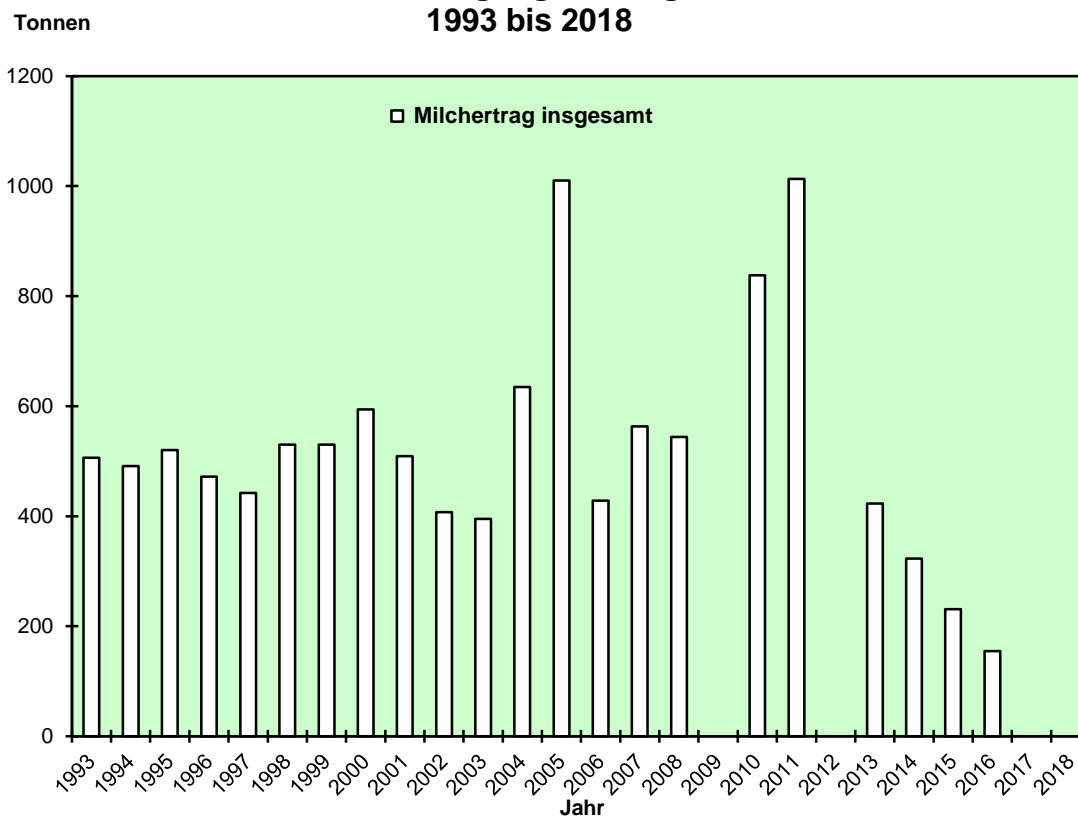

8.8 Schlachtungen in Salzgitter 2016 bis 2018⁵⁹

Quelle: Landesamt für Statistik Niedersachsen

Schlachtungen	Jahr					
	2016		2017		2018	
	G	H	G	H	G	H
Schlachtungen insgesamt	2.537	910	2.272	669	2.383	794
Rinder einschl. Kälber und Jungrinder 1)	69	49	50	52	52	50
davon						
Ochsen	-	-	-	-	-	-
Bullen	23	23	30	30	29	29
Kühe	1	1	-	-	-	-
w eibliche Rinder 2)	34	17	8	7	12	15
Kälber 3)	3	1	4	4	3	-
Jungrinder 4)	8	7	8	11	8	6
Schw eine	2.458	524	2.222	400	2.323	443
Lämmer 5)	10	294	-	145	-	218
übrige Schafe	-	37	-	47	8	63
Ziegen	-	6	-	25	-	20
Pferde	-	-	-	-	-	-

G = Gewerbliche Schlachtungen

H = Hausschlachtungen

1) Seit 2009 neue Definition der Rinderkategorien aufgrund neuer EU-Verordnung. Vergleich mit den Vorjahren nur eingeschränkt möglich.

2) Ausgewachsene Rinder, die noch nicht gekalbt haben.

3) Kälber bis zu 8 Monaten.

4) Jungrinder mehr als 8, aber höchstens 12 Monate alt.

5) Tiere, die jünger als 12 Monate sind. 2009 erstmals getrennt von den übrigen Schafen erfasst. Vergleich mit den Vorjahren nur eingeschränkt möglich.

6) Ab 2014 werden die Werte gemeinsam für die Stadt Salzgitter und den Landkreis Wolfenbüttel dargestellt.

⁵⁹ Schlachtungen von beschauten, als tauglich beurteilten Tieren inländischer und ausländischer Herkunft.

8.9 Gewerbliche Schlachtungen in Salzgitter 1993 bis 2018⁶⁰ - Diagramm

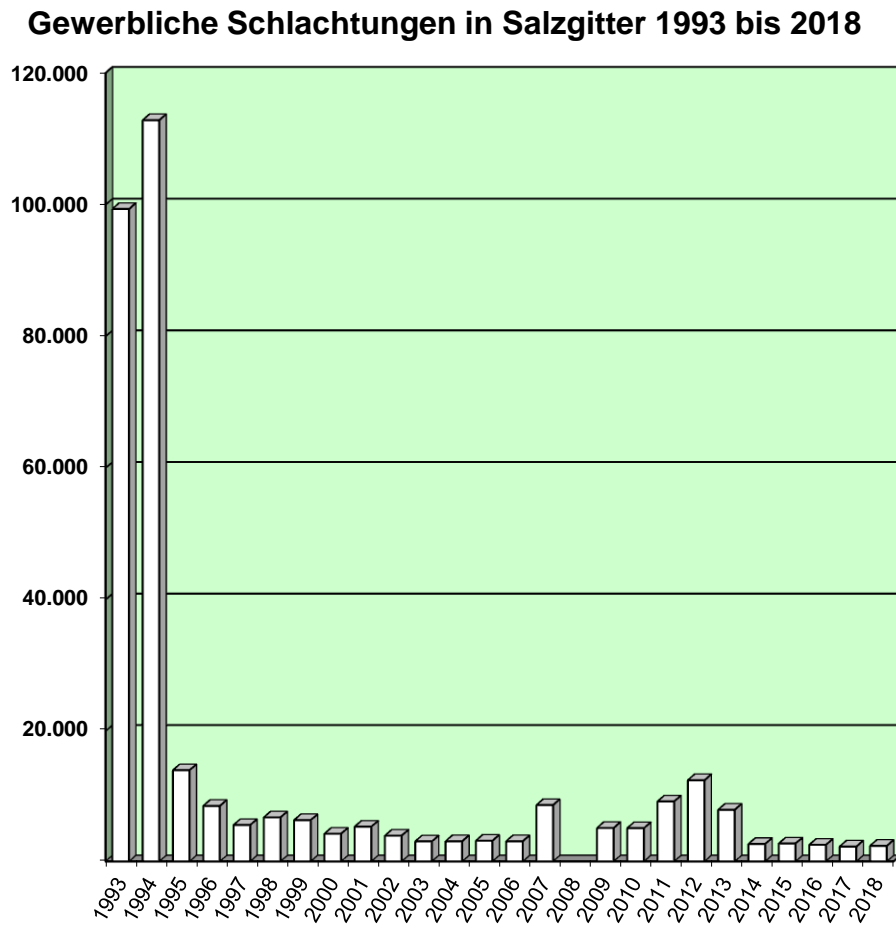

⁶⁰ Schlachtungen von beschauten, als tauglich beurteilten Tieren inländischer und ausländischer Herkunft. Ab 2014 werden die Werte gemeinsam für die Stadt Salzgitter und den Landkreis Wolfenbüttel dargestellt.

8.10 Dauerkleingartenanlagen in Salzgitter 2018 nach Stadtteilen

Quelle: Städtischer Regiebetrieb SRB Salzgitter

Stadtteil	Kleingartenverein	Gesamtgröße	Windschutzpflanzungen	Wege, Hecken und Parkplätze	Nutzfläche	Kleingärten				
						insgesamt	bis 400	von 401 bis 500	von 501 bis 600	über 600
			m ²	m ²	m ²	Anz.	m ²	m ²	m ²	m ²
SZ-Bad	Bad-West	1)	59.000
	Finkenhain		61.706
	Am Birkenweg		50.390
	Königsberg	3)	-
	Kniestedt		124.757
SZ-Barum	Barum	1)	29.560
SZ-Beddingen	Morgensonne	1)	31.470
SZ-Bleckenstedt	Bleckenstedt	1)	37.500
SZ-Bruchmachersen	Sonnenland		20.888
SZ-Flachstöckheim	Glück Auf	1)	24.032
SZ-Gebhardshagen	Gebhardsh.		118.982
	Gleisdreieck	1)	11.032
SZ-Hallendorf	Hallendorf		84.837
SZ-Heerte	Heerte	1)	38.750
SZ-Immendorf	Wedew inne	4)	-
SZ-Lebenstedt	Heimattal		122.380
	Marienbruch		114.895
	Blühe auf		105.576
	Flora		130.919
	Immergrün		143.980
	Fuhsetal		45.235
	Fredenberg		51.490
SZ-Lobmachersen	Abendfrieden		14.727
SZ-Ringelheim	Ringelheim	1)	45.729
SZ-Salder	Lerchenfeld	1)	47.499
SZ-Thiede	Fortuna		124.783
	Thiede		25.700
	Kleintierzucht v.	2)	35.585
zusammen :	26 Vereine		1.701.402

1) keine städtischen Flächen

2) davon 14.750 m² städtische Fläche

3) zum 31.12.2016 aufgelöst

4) zum 02.12.2015 aufgelöst

9 Gewerbliche Wirtschaft

9.1 Sozialversicherungspflichtig Beschäftigte in Salzgitter

9.1.1 Sozialversicherungspflichtig Beschäftigte ab 2005

Quelle: Landesamt für Statistik Niedersachsen

Gemeinde	Sozialversicherungspflichtig Beschäftigte			Arbeitsort = Wohnort	EiPendler	AusPendler	Pendler- saldo
	Stand	am Arbeitsort	am Wohnort				
Salzgitter,Stadt	30.06.2005	45.250	32.817	22.418	22.832	10.399	12.433
Salzgitter,Stadt	30.06.2006	45.184	32.294	22.009	23.175	10.285	12.890
Salzgitter,Stadt	30.06.2007	45.026	32.404	21.933	23.093	10.471	12.622
Salzgitter,Stadt	30.06.2008	44.872	32.831	21.949	22.923	10.882	12.041
Salzgitter,Stadt	30.06.2009	44.537	32.515	21.747	22.790	10.768	12.022
Salzgitter,Stadt	30.06.2010	44.068	32.577	21.432	22.636	11.145	11.491
Salzgitter,Stadt	30.06.2011	44.458	33.534	21.727	22.731	11.807	10.924
Salzgitter,Stadt	30.06.2012	44.963	34.277	21.893	23.070	12.384	10.686
Salzgitter,Stadt	30.06.2013	45.609	34.417	21.933	23.676	12.484	11.192
Salzgitter,Stadt	30.06.2014	47.082	35.367	22.624	24.457	12.743	11.714
Salzgitter,Stadt	30.06.2015	47.371	36.136	22.687	24.684	13.449	11.235
Salzgitter,Stadt	30.06.2016	47.399	36.873	22.786	24.377	14.087	10.290
Salzgitter,Stadt	30.06.2017	47.405	37.705	22.776	24.593	14.929	9.664
Salzgitter,Stadt	30.06.2018	47.975	38.462	22.966	24.968	15.496	9.472

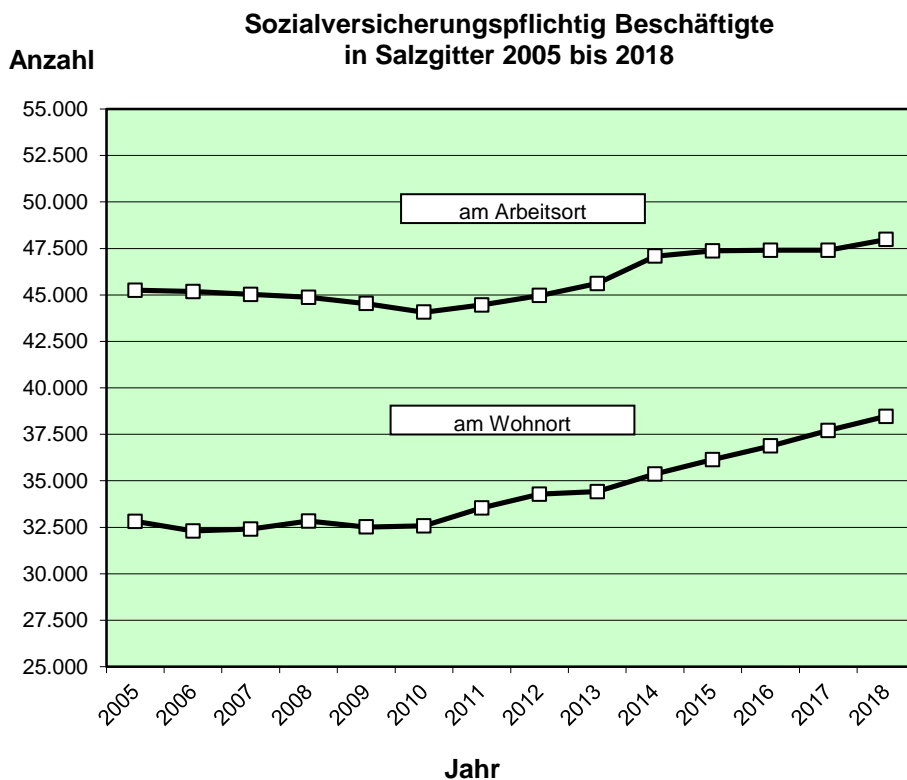

9.1.2 Ein- / Auspendler am 30.06.2018 / Teil 1⁶¹

Quelle: Agentur für Arbeit Hannover

AGS	Region	Einpender	Auspender	Pendler-saldo
01	Schleswig-Holstein	52	195	-143
010	Übrige Kreise (Regierungsbezirk)	40	20	20
01002	Kiel, Landeshauptstadt	12	96	-84
01056	Pinneberg	0	11	-11
01058	Rendsburg-Eckernförde	0	48	-48
01059	Schleswig-Flensburg	0	10	-10
01062	Stormarn	0	10	-10
02	Hamburg	26	93	-67
02000	Hamburg, Freie und Hansestadt	26	93	-67
03	Niedersachsen	22337	13619	8718
031	Statistische Region Braunschweig	19511	11445	8066
03101	Braunschweig, Stadt	4318	6268	-1950
03103	Wolfsburg, Stadt	171	987	-816
03151	Gifhorn	383	215	168
03153	Goslar	2615	923	1692
03154	Helmstedt	297	144	153
03155	Northeim	121	52	69
03157	Peine	4879	1341	3538
03158	Wolfenbüttel	6610	1434	5176
03159	Göttingen	117	81	36
032	Statistische Region Hannover	2644	1921	723
032	Übrige Kreise (Regierungsbezirk)	12	26	-14
03241	Region Hannover	643	1145	-502
03252	Hameln-Pyrmont	16	12	4
03254	Hildesheim	1938	738	1200
03255	Holzminde	11	0	11
03257	Schaumburg	24	0	24
033	Übrige Kreise (Regierungsbezirk)	51	18	33
033	Statistische Region Lüneburg	117	168	-51
03351	Celle	54	14	40
03353	Harburg	0	101	-101
03358	Heidekreis	12	17	-5
03361	Verden	0	18	-18
034	Statistische Region Weser-Ems	65	85	-20
034	Übrige Kreise (Regierungsbezirk)	42	51	-9
03403	Oldenburg (Oldenburg), Stadt	10	12	-2
03404	Osnabrück, Stadt	0	12	-12
03454	Emsland	0	10	-10
03459	Osnabrück	13	0	13
04	Bremen	23	20	3
040	Übrige Kreise (Regierungsbezirk)	0	0	0
04011	Bremen, Stadt	21	18	3
05	Nordrhein-Westfalen	237	430	-193
051	Übrige Kreise (Regierungsbezirk)	43	51	-8
051	Reg.-Bez. Düsseldorf	66	170	-104
05111	Düsseldorf, Stadt	10	51	-41
05112	Duisburg, Stadt	0	46	-46
05113	Essen, Stadt	13	10	3
05170	Wesel	0	12	-12
053	Übrige Kreise (Regierungsbezirk)	37	34	3
053	Reg.-Bez. Köln	59	69	-10
05315	Köln, Stadt	0	23	-23
05334	Städteregion Aachen	10	0	10
05374	Oberbergischer Kreis	0	12	-12
05378	Rheinisch-Bergischer Kreis	12	0	12

⁶¹ Einpendler - Sozialversicherungspflichtig Beschäftigter mit Arbeitsort in Salzgitter. Auspendler - Sozialversicherungspflichtig Beschäftigter mit Wohnort in Salzgitter

9.1.3 Ein- / Auspendler am 30.06.2018 / Teil 2⁶²

Quelle: Agentur für Arbeit Hannover

AGS	Region	Einpendler	Auspendler	Pendler-saldo
055	Reg.-Bez. Münster	36	40	-4
055	Übrige Kreise (Regierungsbezirk)	25	27	-2
05566	Steinfurt	11	13	-2
057	Reg.-Bez. Detmold	46	76	-30
057	Übrige Kreise (Regierungsbezirk)	33	29	4
05711	Bielefeld, Stadt	0	37	-37
05754	Gütersloh	0	10	-10
05770	Minden-Lübbecke	13	0	13
059	Reg.-Bez. Arnberg	30	75	-45
059	Übrige Kreise (Regierungsbezirk)	0	35	-35
05913	Dortmund, Stadt	0	12	-12
05915	Hamm, Stadt	0	18	-18
05974	Soest	0	10	-10
06	Hessen	95	179	-84
064	Übrige Kreise (Regierungsbezirk)	33	37	-4
064	Reg.-Bez. Darmstadt	45	95	-50
06412	Frankfurt am Main, Stadt	12	29	-17
06433	Groß-Gerau	0	17	-17
06438	Offenbach	0	12	-12
065	Übrige Kreise (Regierungsbezirk)	0	12	-12
065	Reg.-Bez. Gießen	11	34	-23
06532	Lahn-Dill-Kreis	0	22	-22
066	Reg.-Bez. Kassel	39	50	-11
066	Übrige Kreise (Regierungsbezirk)	13	14	-1
06611	Kassel, documenta-Stadt	12	13	-1
06633	Kassel	14	23	-9
07	Rheinland-Pfalz	42	50	-8
070	Übrige Kreise (Regierungsbezirk)	0	37	-37
07314	Ludwigshafen am Rhein, Stadt	0	13	-13
08	Baden-Württemberg	67	213	-146
08	Übrige Regierungsbezirke (Bundesland)	8	0	8
081	Reg.-Bez. Stuttgart	32	114	-82
081	Übrige Kreise (Regierungsbezirk)	21	38	-17
08111	Stuttgart, Landeshauptstadt	0	40	-40
08115	Böblingen	0	10	-10
08116	Esslingen	11	16	-5
08118	Ludwigsburg	0	10	-10
082	Reg.-Bez. Karlsruhe	14	57	-43
082	Übrige Kreise (Regierungsbezirk)	0	30	-30
08226	Rhein-Neckar-Kreis	0	27	-27
083	Reg.-Bez. Freiburg	0	21	-21
084	Reg.-Bez. Tübingen	13	21	-8
09	Übrige Regierungsbezirke (Bundesland)	10	18	-8
09	Bayern	95	202	-107
091	Oberbayern	35	111	-76
091	Übrige Kreise (Regierungsbezirk)	23	43	-20
09162	München, Landeshauptstadt	12	37	-25
09184	München	0	31	-31
093	Oberpfalz	0	10	-10
094	Oberfranken	13	0	13
095	Mittelfranken	14	30	-16
095	Übrige Kreise (Regierungsbezirk)	0	17	-17
09564	Nürnberg, Stadt	0	13	-13
096	Unterfranken	13	11	2
097	Schwaben	10	22	-12

⁶² Einpendler - Sozialversicherungspflichtig Beschäftigter mit Arbeitsort in Salzgitter. Auspendler - Sozialversicherungspflichtig Beschäftigter mit Wohnort in Salzgitter

9.1.4 Ein- / Auspendler am 30.06.2018 / Teil 3⁶³

Quelle: Agentur für Arbeit Hannover

AGS	Region	Einpendler	Auspendler	Pendler-saldo
10	Saarland	0	22	-22
100	Übrige Kreise (Regierungsbezirk)	0	7	-7
10041	Regionalverband Saarbrücken	0	15	-15
11	Berlin	93	107	-14
11000	Berlin, Stadt	93	107	-14
12	Brandenburg	53	94	-41
120	Übrige Kreise (Regierungsbezirk)	43	43	0
12065	Oberhavel	0	38	-38
12069	Potsdam-Mittelmark	10	13	-3
13	Mecklenburg-Vorpommern	24	10	14
14	Sachsen	74	31	43
140	Übrige Kreise (Regierungsbezirk)	42	0	42
14511	Chemnitz, Stadt	10	0	10
14713	Leipzig, Stadt	10	0	10
14729	Leipzig	12	0	12
15	Sachsen-Anhalt	1577	206	1371
150	Übrige Kreise (Regierungsbezirk)	27	54	-27
15002	Halle (Saale), Stadt	16	0	16
15003	Magdeburg, Landeshauptstadt	64	41	23
15081	Altmarkkreis Salzwedel	29	12	17
15083	Börde	143	16	127
15085	Harz	1187	83	1104
15086	Jerichower Land	17	0	17
15087	Mansfeld-Südharz	28	0	28
15088	Saalekreis	18	0	18
15089	Salzlandkreis	34	0	34
15090	Stendal	14	0	14
16	Thüringen	54	25	29
160	Übrige Kreise (Regierungsbezirk)	35	0	35
16062	Nordhausen	19	0	19
PL	Polen	92	0	92
Z	Einpendler insgesamt	24968	0	24968
Z	Auspendler insgesamt	0	15496	-15496
ZZ	Einpendler aus dem Bundesgebiet	24852	0	24852
ZZ	Übrige Bundesländer / Staaten	27	0	27
ZZ	Auspendler in das Bundesgebiet	0	15496	-15496

⁶³ Einpendler - Sozialversicherungspflichtig Beschäftigter mit Arbeitsort in Salzgitter. Auspendler – Sozialversicherungspflichtig Beschäftigter mit Wohnort in Salzgitter

9.1.5 Ein- / Auspendler (Pendlersaldo) am 30.06.2018 – Geografische Darstellung

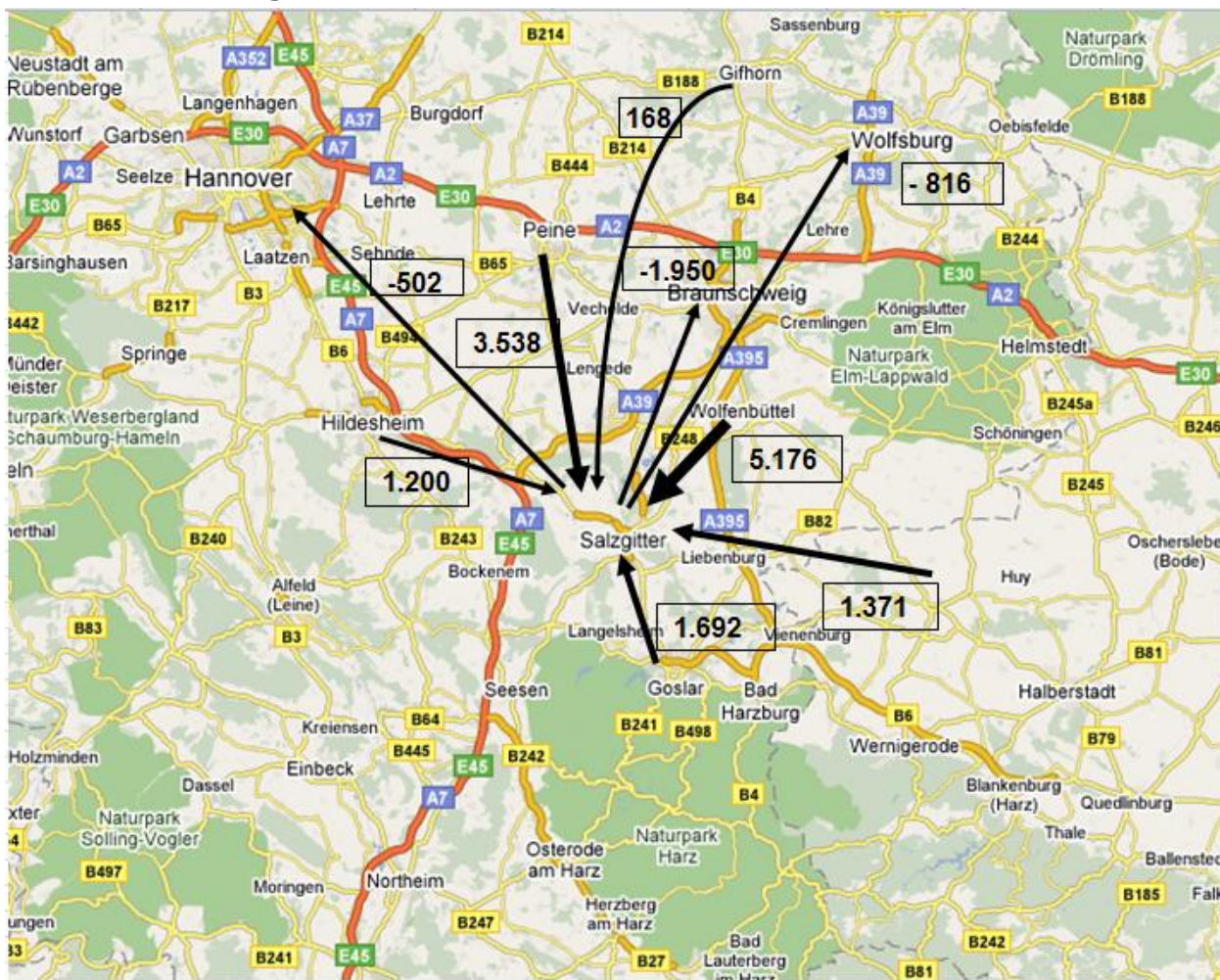

9.1.6 Sozialversicherungspflichtig Beschäftigte am Arbeitsort nach Staatsangehörigkeit und Geschlecht

Quelle: Landesamt für Statistik Niedersachsen

Gemeinde	Stand	Sozialversicherungspflichtig Beschäftigte am Arbeitsort				
		Anzahl	männlich	w eiblich	Deutsche	Ausländer
Salzgitter,Stadt	30.06.2005	45.250	31.842	13.408	42.440	2.803
Salzgitter,Stadt	30.06.2006	45.184	31.911	13.273	42.338	2.846
Salzgitter,Stadt	30.06.2007	45.026	31.593	13.433	42.270	2.744
Salzgitter,Stadt	30.06.2008	44.872	31.289	13.583	42.133	2.736
Salzgitter,Stadt	30.06.2009	44.537	30.868	13.669	41.796	2.729
Salzgitter,Stadt	30.06.2010	44.068	30.442	13.626	41.417	2.640
Salzgitter,Stadt	30.06.2011	44.458	30.655	13.803	41.654	2.783
Salzgitter,Stadt	30.06.2012	44.963	30.784	14.179	41.949	2.998
Salzgitter,Stadt	30.06.2013	45.609	31.109	14.500	42.457	3.135
Salzgitter,Stadt	30.06.2014	47.082	32.015	15.067	43.867	3.197
Salzgitter,Stadt	30.06.2015	47.371	32.007	15.364	43.934	3.420
Salzgitter,Stadt	30.06.2016	47.399	31.877	15.522	43.742	3.635
Salzgitter,Stadt	30.06.2017	47.405	31.768	15.637	43.405	3.977
Salzgitter,Stadt	30.06.2018	47.975	32.138	15.837	43.612	4.348

9.1.7 Sozialversicherungspflichtig Beschäftigte am Wohnort nach Staatsangehörigkeit und Geschlecht

Quelle: Landesamt für Statistik Niedersachsen

Gemeinde	Sozialversicherungspflichtig Beschäftigte am Wohnort					
	Stand	Anzahl	männlich	w eiblich	Deutsche	Ausländer
Salzgitter,Stadt	30.06.2008	32.831	19.845	12.986	30.368	2.457
Salzgitter,Stadt	30.06.2009	32.515	19.516	12.999	30.070	2.435
Salzgitter,Stadt	30.06.2010	32.577	19.502	13.075	30.186	2.381
Salzgitter,Stadt	30.06.2011	33.534	20.096	13.438	30.916	2.599
Salzgitter,Stadt	30.06.2012	34.277	20.451	13.826	31.426	2.835
Salzgitter,Stadt	30.06.2013	34.417	20.510	13.907	31.473	2.928
Salzgitter,Stadt	30.06.2014	35.367	20.983	14.384	32.329	3.023
Salzgitter,Stadt	30.06.2015	36.136	21.352	14.784	32.627	3.489
Salzgitter,Stadt	30.06.2016	36.873	21.728	15.145	32.994	3.856
Salzgitter,Stadt	30.06.2017	37.705	22.230	15.475	33.128	4.550
Salzgitter,Stadt	30.06.2018	38.462	22.780	15.682	33.241	5.205

9.1.8 Sozialversicherungspflichtig Beschäftigte am Arbeitsort nach Altersgruppen

Quelle: Landesamt für Statistik Niedersachsen

Gemeinde	Sozialversicherungspflichtig Beschäftigte am Arbeitsort							
	Stand	Gesamt	unter 20 Jahre	von 20 bis unter 25 Jahre	von 25 bis unter 30 Jahre	von 30 bis unter 35 Jahre	von 35 bis unter 40 Jahre	von 40 bis unter 45 Jahre
Salzgitter,Stadt	30.06.2008	44.872	966	3.255	3.536	3.933	5.520	7.760
Salzgitter,Stadt	30.06.2009	44.537	928	3.243	3.397	3.854	5.056	7.435
Salzgitter,Stadt	30.06.2010	44.068	846	3.147	3.320	3.830	4.591	7.045
Salzgitter,Stadt	30.06.2011	44.458	831	3.183	3.420	3.880	4.370	6.733
Salzgitter,Stadt	30.06.2012	44.963	872	3.139	3.526	3.855	4.371	6.287
Salzgitter,Stadt	30.06.2013	45.609	823	3.208	3.671	3.893	4.316	5.917
Salzgitter,Stadt	30.06.2014	47.082	884	3.340	4.057	4.118	4.418	5.623
Salzgitter,Stadt	30.06.2015	47.371	906	3.314	4.128	4.241	4.487	5.223
Salzgitter,Stadt	30.06.2016	47.399	883	3.297	4.220	4.350	4.544	4.900
Salzgitter,Stadt	30.06.2017	47.405	852	3.261	4.202	4.435	4.562	4.797
Salzgitter,Stadt	30.06.2018	47.975	852	3.295	4.263	4.664	4.643	4.793

Gemeinde	Sozialversicherungspflichtig Beschäftigte am Arbeitsort						
	Stand	Gesamt	von 45 bis unter 50 Jahre	von 50 bis unter 55 Jahre	von 55 bis unter 60 Jahre	von 60 bis unter 65 Jahre	über 65 Jahre
Salzgitter,Stadt	30.06.2008	44.872	7.241	6.078	5.182	1.301	100
Salzgitter,Stadt	30.06.2009	44.537	7.509	6.285	5.172	1.552	106
Salzgitter,Stadt	30.06.2010	44.068	7.730	6.498	5.145	1.803	113
Salzgitter,Stadt	30.06.2011	44.458	7.928	6.738	5.266	1.997	112
Salzgitter,Stadt	30.06.2012	44.963	8.001	7.033	5.468	2.283	128
Salzgitter,Stadt	30.06.2013	45.609	7.970	7.302	5.665	2.691	153
Salzgitter,Stadt	30.06.2014	47.082	7.849	7.681	5.972	2.972	168
Salzgitter,Stadt	30.06.2015	47.371	7.548	7.999	6.287	3.056	182
Salzgitter,Stadt	30.06.2016	47.399	7.140	8.082	6.526	3.220	237
Salzgitter,Stadt	30.06.2017	47.405	6.652	8.082	6.772	3.544	246
Salzgitter,Stadt	30.06.2018	47.975	6.225	7.988	7.026	3.938	288

9.1.9 Sozialversicherungspflichtig Beschäftigte am Wohnort nach Altersgruppen

Quelle: Landesamt für Statistik Niedersachsen

Gemeinde	Sozialversicherungspflichtig Beschäftigte am Wohnort							
	Stand	Gesamt	unter 20 Jahre	von 20 bis unter 25 Jahre	von 25 bis unter 30 Jahre	von 30 bis unter 35 Jahre	von 35 bis unter 40 Jahre	von 40 bis unter 45 Jahre
Salzgitter,Stadt	30.06.2008	32.831	831	3.009	3.004	3.032	3.723	5.152
Salzgitter,Stadt	30.06.2009	32.515	783	3.010	2.924	2.953	3.433	4.843
Salzgitter,Stadt	30.06.2010	32.577	759	2.981	2.937	2.979	3.259	4.678
Salzgitter,Stadt	30.06.2011	33.534	754	3.094	3.131	3.167	3.205	4.595
Salzgitter,Stadt	30.06.2012	34.277	762	3.191	3.226	3.248	3.294	4.366
Salzgitter,Stadt	30.06.2013	34.417	713	3.207	3.223	3.321	3.286	4.086
Salzgitter,Stadt	30.06.2014	35.367	802	3.239	3.491	3.453	3.324	3.937
Salzgitter,Stadt	30.06.2015	36.136	826	3.244	3.737	3.489	3.535	3.868
Salzgitter,Stadt	30.06.2016	36.873	894	3.320	3.884	3.574	3.629	3.713
Salzgitter,Stadt	30.06.2017	37.705	823	3.377	4.041	3.796	3.818	3.698
Salzgitter,Stadt	30.06.2018	38.462	808	3.479	4.163	4.011	3.954	3.766

Gemeinde	Sozialversicherungspflichtig Beschäftigte am Wohnort						
	Stand	Gesamt	von 45 bis unter 50 Jahre	von 50 bis unter 55 Jahre	von 55 bis unter 60 Jahre	von 60 bis unter 65 Jahre	über 65 Jahre
Salzgitter,Stadt	30.06.2008	32.831	5.019	4.306	3.623	1.031	101
Salzgitter,Stadt	30.06.2009	32.515	5.176	4.356	3.658	1.278	101
Salzgitter,Stadt	30.06.2010	32.577	5.191	4.559	3.689	1.433	112
Salzgitter,Stadt	30.06.2011	33.534	5.366	4.678	3.825	1.608	111
Salzgitter,Stadt	30.06.2012	34.277	5.411	4.927	3.938	1.783	131
Salzgitter,Stadt	30.06.2013	34.417	5.369	5.041	4.003	2.002	165
Salzgitter,Stadt	30.06.2014	35.367	5.258	5.320	4.132	2.244	167
Salzgitter,Stadt	30.06.2015	36.136	5.155	5.408	4.408	2.284	182
Salzgitter,Stadt	30.06.2016	36.873	5.092	5.540	4.528	2.462	237
Salzgitter,Stadt	30.06.2017	37.705	4.883	5.573	4.767	2.676	253
Salzgitter,Stadt	30.06.2018	38.462	4.619	5.580	4.983	2.826	273

9.1.10 Sozialversicherungspflichtig Beschäftigte am Arbeitsort 2016 bis 2018 nach Wirtschaftsbereichen

Quelle: Landesamt für Statistik Niedersachsen

Wirtschaftsbereich (WZ2008)	Sozialversicherungspflichtig Beschäftigte am Arbeitsort					
	30.06.2018		30.06.2017		30.06.2016	
	Anzahl	%	Anzahl	%	Anzahl	%
A - Z Alle Wirtschaftsbereiche (einschl.o.Angabe)	47.975	100	47.405	100	47.399	100
A Land-, Forst- und Fischereiwirtschaft	92	0,2	133	0,3	55	0,1
B - F Produzierendes Gewerbe	27.372	57,1	27.381	57,8	27.160	57,3
G - I Handel, Verkehr und Lagerei, Gastgewerbe	6.835	14,2	6.831	14,4	6.700	14,1
J - U Sonstige Dienstleistungen	13.676	28,5	13.060	27,5	13.484	28,4
J - N Erbringung von Unternehmensdienstleistungen	4.963	10,3	4.536	9,6	5.164	10,9
O - U Öffentliche und private Dienstleistungen	8.713	18,2	8.524	18,0	8.320	17,6
Z Ohne Angabe

9.1.11 Sozialversicherungspflichtig Beschäftigte am Arbeitsort am 30.06.2018 – Diagramm

Quelle: Landesamt für Statistik Niedersachsen

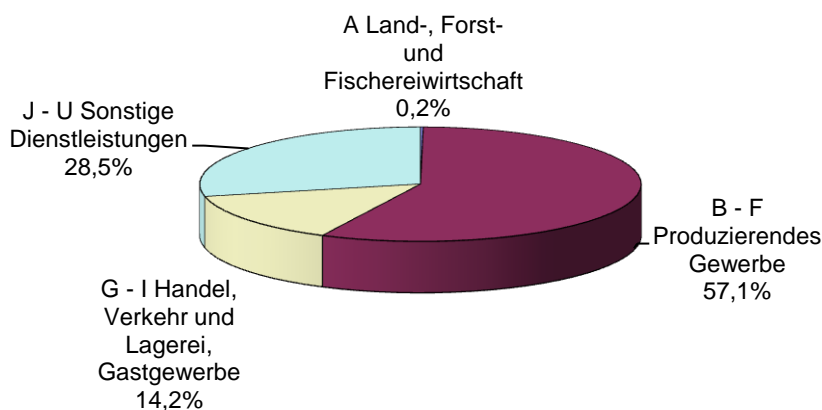

9.1.12 Sozialversicherungspflichtig Beschäftigte am Arbeitsort 2018 (Stand 30.06.) nach Wirtschaftsabschnitten und Geschlecht

Quelle: Landesamt für Statistik Niedersachsen

Wirtschaftsabschnitte (WZ2008)	Sozialversicherungspflichtig Beschäftigte am Arbeitsort						
	Gesamt	männlich			weiblich		
		Anzahl	% von Ges.	% von männl. ges.	Anzahl	% von Ges.	% von weibl. ges.
A-Z Insgesamt (einschl. ohne Angabe)	47.975	32.138	67,0%	100,0%	15.837	33,0%	100,0%
A Land-, Forst- und Fischereiwirtschaft	92	68	73,9%	0,2%	24	26,1%	0,2%
B-F Produzierendes Gewerbe	27.372	23.188	84,7%	72,2%	4.184	15,3%	26,4%
B-E Verarbeitendes Gewerbe, Bergbau, sonst. Industrie	25.998	21.966	84,5%	68,3%	4.032	15,5%	25,5%
B Bergbau und Gewinnung von Steinen und Erden	-	-	0,0%	0,0%	-	0,0%	0,0%
C Verarbeitendes Gewerbe	24.802	21.024	84,8%	65,4%	3.778	15,2%	23,9%
D Energieversorgung							
E Wasserversorgung, Abwasser, Abfallentsorgung, Bes. v. Umweltverschmutz.							
F Baugewerbe	1.374	1.222	88,9%	3,8%	152	11,1%	1,0%
G-U Dienstleistungsbereiche	20.511	8.882	43,3%	27,6%	11.629	56,7%	73,4%
G-I Handel, Verkehr und Lagerei, Gastgewerbe	6.835	3.864	56,5%	12,0%	2.971	43,5%	18,8%
G Handel, Instandhaltung und Reparatur von Kfz.	3.962	1.744	43,3%	5,3%	2.248	56,7%	14,2%
H Verkehr und Lagerei	2.177	1.876	86,2%	5,8%	301	13,8%	1,9%
I Gastgewerbe	696	274	39,4%	0,9%	422	60,6%	2,7%
J-U Sonstige Dienstleistungen	13.676	5.018	36,7%	15,6%	8.658	63,3%	54,7%
J-N Erbringung von Unternehmensdienstleistungen	4.963	3.104	62,5%	9,7%	1.859	37,5%	11,7%
J-L Information, Versicherung und Wohnungswesen	979	537	54,9%	1,7%	442	45,1%	2,8%
J Information und Kommunikation	424	312	73,6%	1,0%	112	26,4%	0,7%
K Erbringung von Finanz- u. Versicherungsdienstleistungen	340	121	35,6%	0,4%	219	64,4%	1,4%
L Grundstücks- und Wohnungswesen	215	104	48,4%	0,3%	111	51,6%	0,7%
M+N Erbringung von freiberufl./techn.u.sonstigen Dienstleistungen	3.984	2.567	64,4%	8,0%	1.417	35,6%	8,9%
M Erbringung von freiberufl./techn./wissenschaftl. Dienstleistungen	1.426	842	59,0%	2,6%	584	41,0%	3,7%
N Erbringung von sonstigen wirtschaftlichen Dienstleistungen	2.558	1.725	67,4%	5,4%	833	32,6%	5,3%
O-U Erbringung von öffentlichen und privaten Dienstleistungen	8.713	1.944	22,0%	6,0%	6.799	78,0%	42,9%
O-Q Öffentliche Verwaltung, Verteidigung, Sozialwesen	7.819	1.588	20,3%	4,9%	6.231	79,7%	39,3%
O Öffentliche Verwaltung, Verteidigung, Sozialversicherungen	1.509	470	31,1%	1,5%	1.039	68,9%	6,6%
P Erziehung und Unterricht	1.431	221	15,4%	0,7%	1.210	84,6%	7,6%
Q Gesundheits- und Sozialwesen	4.879	897	18,4%	2,8%	3.982	81,6%	25,1%
R-U Sonstige Dienstleistungen	894	326	36,5%	1,0%	568	63,5%	3,6%
R Kunst, Unterhaltung und Erholung	165	63	38,2%	0,2%	102	61,8%	0,6%
S Sonstige Dienstleistungen	711	263	37,0%	0,8%	448	63,0%	2,8%
T Private Haushalte	18	-	0,0%	0,0%	18	100,0%	0,1%
U Exterritoriale Organisation und Körperschaften	-	-	0,0%	0,0%	-	0,0%	0,0%
Z Ohne Angabe	-	-	0,0%	0,0%	-	0,0%	0,0%

9.2 Arbeitslosenzahlen der Stadt Salzgitter⁶⁴

9.2.1 Arbeitslose 2018 des Arbeitsamtsbezirk Salzgitter nach Monaten

Quelle: Agentur für Arbeit

Merkmal	JD 2018	Jan	Feb	Mrz	Apr	Mai	Jun	Jul	Aug	Sep	Okt	Nov	Dez
Arbeitsuchende	9.268	9.599	9.561	9.533	9.427	9.408	9.384	9.257	9.078	9.028	9.036	8.951	8.959
Arbeitslosenquote													
Salzgitter (Gesamt)	8,8	9,6	9,4	9,2	9,2	8,8	8,8	8,9	8,8	8,4	8,2	7,9	8,1
- Männer	8,5	9,3	9,1	8,9	8,8	8,4	8,5	8,5	8,5	7,9	7,8	7,8	8,0
- Frauen	9,2	10,0	9,8	9,6	9,7	9,3	9,2	9,4	9,2	8,9	8,6	8,0	8,4
- 15 bis unter 25 Jahre	9,2	9,4	9,8	9,7	9,7	9,1	9,5	9,9	9,8	8,8	8,8	8,1	8,1
- dar.: 15 bis unter 20 J.	6,9	6,7	6,6	6,1	6,7	6,3	6,9	7,2	8,9	7,9	6,9	5,6	6,4
- 50 bis unter 65 Jahre	7,3	8,3	8,1	7,8	7,6	7,3	7,0	7,0	7,0	6,9	6,8	6,6	6,8
- dar.: 55 bis unter 65 Jahre	7,5	8,8	8,5	8,2	8,2	7,6	7,2	7,2	7,2	6,9	6,9	6,9	6,9
- Ausländer	0,0	0,0	0,0	0,0	0,0	0,0	0,0	0,0	0,0	0,0	0,0	0,0	0,0
Deutschland	5,2	5,8	5,7	5,5	5,3	5,1	5,0	5,1	5,2	5,0	4,9	4,8	4,9
Westdeutschland	4,8	5,3	5,3	5,1	4,9	4,7	4,7	4,8	4,8	4,7	4,5	4,5	4,5
Ostdeutschland	6,9	7,7	7,7	7,4	7,1	6,8	6,6	6,8	6,8	6,5	6,4	6,3	6,5
Niedersachsen	5,3	5,9	5,8	5,6	5,4	5,2	5,1	5,4	5,3	5,1	5,0	4,9	5,0
Arbeitslose													
Bestand (Gesamt)	5.196	5.611	5.525	5.399	5.377	5.232	5.232	5.309	5.252	4.987	4.875	4.697	4.860
Männer	2.846	3.082	3.037	2.965	2.927	2.842	2.869	2.891	2.867	2.684	2.650	2.635	2.701
Frauen	2.351	2.529	2.488	2.434	2.450	2.390	2.363	2.418	2.385	2.303	2.225	2.062	2.159
ohne abgeschlossene Berufsausbildung	3.464	3.675	3.635	3.566	3.588	3.489	3.505	3.522	3.516	3.347	3.271	3.176	3.279
15 bis unter 25 Jahre	594	607	636	625	630	585	609	637	630	565	563	520	523
dar.: 15 bis unter 20 J.	112	116	113	105	115	101	110	116	143	126	110	89	102
50 bis unter 65 Jahre	1.506	1.681	1.634	1.586	1.548	1.528	1.472	1.472	1.465	1.442	1.422	1.385	1.434
dar.: 55 bis unter 65 Jahre	919	1.029	1.000	974	966	938	897	894	899	864	857	849	858
Langzeitarbeitslose	1.972	2.105	2.087	2.054	2.101	2.016	1.997	1.965	1.980	1.896	1.858	1.796	1.805
Schw erbehinderte	222	247	239	225	222	219	220	217	214	218	210	217	218
Ausländer	1.901	1.970	1.946	1.921	1.959	1.902	1.945	1.966	1.954	1.854	1.811	1.756	1.832

⁶⁴ Der Arbeitsamtsbezirk Salzgitter beinhaltet die Stadt Salzgitter und die Gemeinden Baddeckenstedt, Burgdorf, Elbe, Haverlah, Heere und Sehlde des LK Wolfenbüttel. Die Arbeitslosenquote bezieht sich auf alle zivilen Erwerbspersonen (sozialverspflichtig Beschäftigte, Beamte, Selbständige, Mithelfende Familienangehörige, Arbeitslose)

9.2.2 Arbeitslosenquoten 2018⁶⁵

Quelle: Agentur für Arbeit

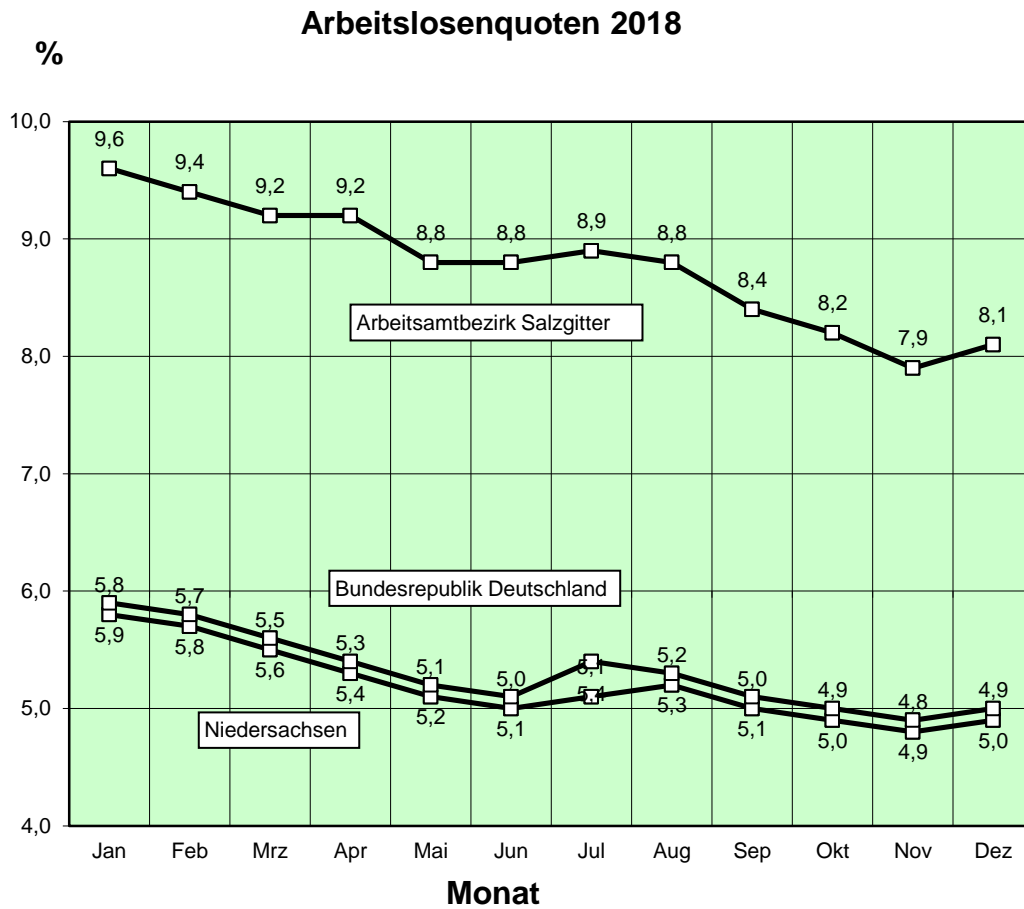

⁶⁵Der Arbeitsamtbezirk Salzgitter beinhaltet die Stadt Salzgitter und die Gemeinden Baddeckenstedt, Burgdorf, Elbe, Haverlah, Heere und Sehle des LK Wolfenbüttel. Die Arbeitslosenquote bezieht sich auf alle zivilen Erwerbspersonen (sozialverspflichtig Beschäftigte, Beamte, Selbständige, Mithelfende Familienangehörige, Arbeitslose)

9.2.3 Arbeitslosenentwicklung 2006 bis 2018 im Arbeitsamtsbezirk Salzgitter⁶⁶

Quelle: Agentur für Arbeit

Merkmal	Jahresdurchschnittswerte												
	2018	2017	2016	2015	2014	2013	2012	2011	2010	2009	2008	2007	2006
Arbeitsuchende	9.268	9.601	9.115	7.986	7.864	7.831	7.490	7.867	8.799	9.149	8668	10.228	.
Gemeldete Stellen									799	1.419	1.487	1.061	890
Arbeitslosenquote													
Salzgitter (Gesamt)	8,8	9,9	9,9	8,8	8,9	8,8	8,4	8,7	9,6	9,9	9,2	10,9	13,4
- Männer	8,5	9,6	9,7	8,1	8,1	8,1	7,5	7,8	8,8	9,0	8,8	10,2	.
- Frauen	9,2	10,3	10,1	9,8	9,9	9,7	9,5	10,0	10,6	11,0	12,0	14,1	.
- 15 bis unter 25 Jahre	9,2	10,5	11,7	7,8	8,2	8,0	6,5	6,5	8,3	9,2	8,2	9,4	12,2
- dar.: 15 bis unter 20 J.	6,9	7,4	9,8	6,6	6,0	6,1	4,4	4,4	5,5	5,9	6,5	6,7	.
- 50 bis unter 65 Jahre	7,3	8,1	8,3	8,4	8,4	8,6	8,4	8,7	9,0	8,9	2,1	.	.
- dar.: 55 bis unter 65 Jahre	7,5	8,6	9,1	8,9	8,6	8,7	8,5	8,9	9,0	8,8	2,1	.	.
- Ausländer	0,0	0,0	32,0	21,9	19,7	18,0	16,8	17,7	19,3	19,7	21,6	19,4	14,9
Deutschland	5,2	5,7	6,1	6,4	6,7	6,9	6,8	7,1	7,7	8,2	7,8	9,0	10,8
Westdeutschland	4,8	5,3	5,6	5,7	5,9	6,1	5,9	6,0	6,6	6,9	6,4	7,4	9,1
Ostdeutschland	6,9	7,6	8,5	9,2	9,8	10,3	10,7	11,3	12,0	13,0	13,1	15,1	.
Niedersachsen	5,3	5,8	6,0	6,1	6,5	6,6	6,6	6,9	7,5	7,8	7,7	8,8	10,5
Arbeitslose													
Bestand (Gesamt)	5.196	5.743	5.649	4.995	4.992	4.922	4.656	4.870	5.365	5.569	5.255	6.234	7.555
Männer	2.846	3.143	3.132	2.607	2.591	2.567	2.378	2.456	2.785	2.883	2.494	2.933	3.638
Frauen	2.351	2.600	2.517	2.387	2.401	2.355	2.279	2.414	2.580	2.687	2.761	3.301	3.917
ohne abgeschlossene Berufsausbildung	3.464	3.419	3.463	3.002	2.902	2.764	2.557	2.657	2.819	2.973	.	.	.
15 bis unter 25 Jahre	594	662	697	465	484	474	390	395	496	544	484	592	858
dar.: 15 bis unter 20 J.	112	121	146	95	87	92	68	70	86	94	104	116	170
50 bis unter 65 Jahre	1.506	1.631	1.637	1.612	1.559	1.529	1.436	1.451	1.458	1.406	1.327	1.483	.
dar.: 55 bis unter 65 Jahre	919	1.007	1.023	964	894	861	811	818	804	753	661	708	848
Langzeitarbeitslose	1.972	2.156	2.017	1.985	2.014	1.744	1.604	1.559	1.609	1.621	1.906	2.545	.
Schw erbehinderte	222	224	225	235	245	245	246	244	241	258	254	275	323
Ausländer	1.901	2.104	1.861	1.153	990	863	765	808	888	892	856	994	1.191

⁶⁶ Der Arbeitsamtsbezirk Salzgitter beinhaltet die Stadt Salzgitter und die Gemeinden Baddeckenstedt, Burgdorf, Elbe, Haverlah, Heere und Sehlede des LK Wolfenbüttel. Die Arbeitslosenquote bezieht sich auf alle zivilen Erwerbspersonen (sozialverspflichtig Beschäftigte, Beamte, Selbständige, Mithelfende Familienangehörige, Arbeitslose)

9.2.4 Arbeitslosenquoten 2006 bis 2018⁶⁷

Quelle: Agentur für Arbeit

Arbeitslosenquoten 2006 bis 2018

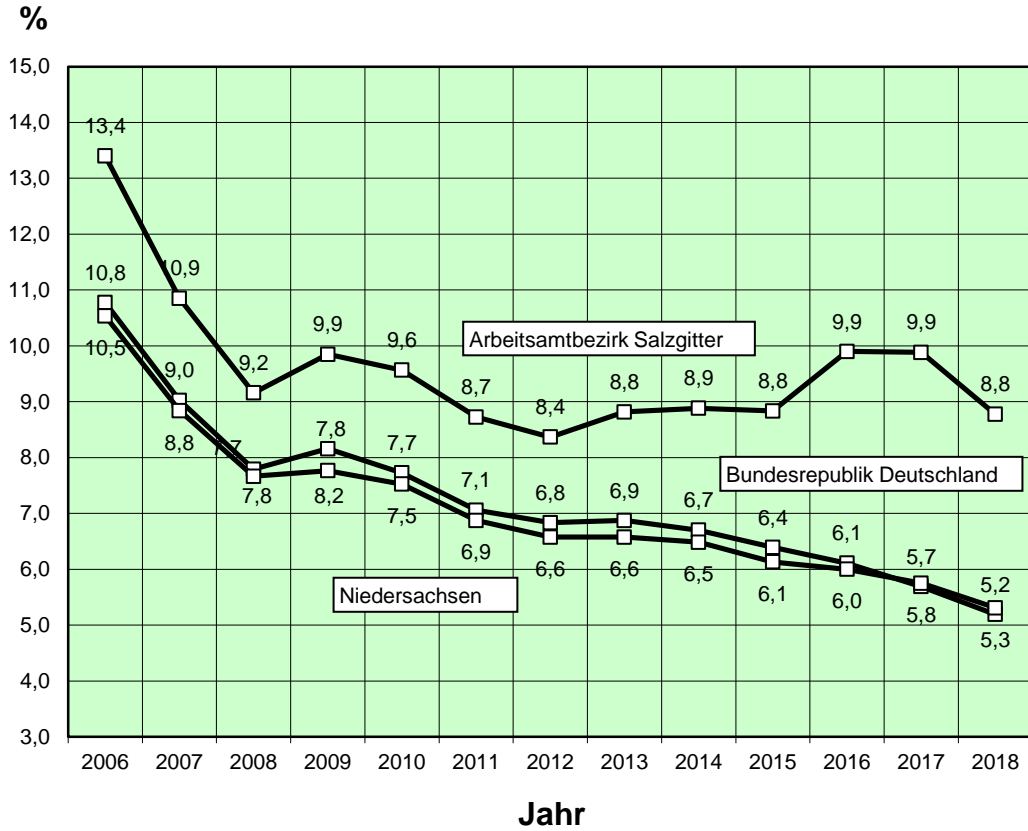

⁶⁷Der Arbeitsamtbezirk Salzgitter beinhaltet die Stadt Salzgitter und die Gemeinden Baddeckenstedt, Burgdorf, Elbe, Haverlah, Heere und Sehle des LK Wolfenbüttel. Die Arbeitslosenquote bezieht sich auf alle zivilen Erwerbspersonen (sozialverspflichtig Beschäftigte, Beamte, Selbständige, Mithelfende Familienangehörige, Arbeitslose)

9.3 Insolvenzen in Salzgitter nach Wirtschaftsbereichen, Rechtsformen und übrige Schuldner im Jahr 2018

Quelle: Landesamt für Statistik Niedersachsen

Nr. der Klassifikation 1)	Wirtschaftsbereich Rechtsform	Insolvenzverfahren				Dagegen im Vorjahreszeitraum: Verfahren insgesamt	Veränderung gegenüber dem Vorjahreszeitraum %
		eröffnet	mangels Masse abgewiesen	Schuldenbereinigungsplan angenommen	Verfahren insgesamt		
	Insgesamt						
	Insgesamt	236	6	4	246	256	- 3,9
	Unternehmen						
A-S	Zusammen	11	2	X	13	20	- 35,0
	nach Wirtschaftsbereichen						
A	Land- u. Forstwirtschaft, Fischerei	0	0	X	0	0	0
B	Bergbau u. Gewinnung v. Steinen u. Erden	0	0	X	0	0	0
C	Verarbeitendes Gewerbe	0	0	X	0	2	X
D	Energieversorgung	0	0	X	0	0	0
E	Wasserversorg., Entsorg., Beseit. v. Umweltverschm.	0	0	X	0	1	X
F	Baugewerbe	2	1	X	3	1	200
G	Handel; Instandh. u. Rep. v. KFZ	2	0	X	2	7	- 71,4
H	Verkehr und Lagerei	1	0	X	1	0	X
I	Gastgewerbe	1	0	X	1	2	-50
J	Information u. Kommunikation	1	0	X	1	1	0
K	Finanz-, Versicherungs- Dienstleistg.	0	0	X	0	0	0
L	Grundstücks- u. Wohnungswesen	0	0	X	0	0	0
M	Freiberufliche, wiss.u.techn.Dienstleistg.	1	1	X	2	1	100,0
N	Sonst.wirtschaftl. Dienstleistg.	2	0	X	2	2	0
O	Öff. Verw., Verteidigung; Sozialversicherung	0	0	X	0	0	0
P	Erziehung u. Unterricht	0	0	X	0	0	0
Q	Gesundheits- u. Sozialwesen	0	0	X	0	1	X
R	Kunst, Unterhaltung u. Erholung	0	0	X	0	1	X
S	Sonst. Dienstleistg.	1	0	X	1	1	0,0
	nach Rechtsformen						
	Einzelunternehmen	3	0	X	3	8	- 62,5
	Personengesellschaften (OHG, KG, GbR)	1	0	X	1	0	X
	darunter: GmbH & Co. KG	1	0	X	1	0	X
	GbR	0	0	X	0	0	0
	Gesellschaft mit beschränkter Haftung	7	1	X	8	12	- 33,3
	davon: GmbH ohne Unternehmergesellschaft (haftungsbeschränkt)	4	1	X	5	10	- 50,0
	Unternehmergesellschaft (haftungsbeschränkt)	3	0	X	3	2	50
	Aktiengesellschaft, KGaA	0	0	X	0	0	0
	Private Company Limited by Shares (Ltd.)	0	1	X	1	0	X
	Sonstige Rechtsformen	0	0	X	0	0	0
	Übrige Schuldner						
	Zusammen	225	4	4	233	236	- 1,3
	Natürliche Personen als Gesellschafter u.Ä.	0	0	X	0	0	0
	Ehemals selbstständig Tätige	24	1	1	26	28	- 7,1
	davon: mit Regelinsolvenzverfahren	14	1	X	15	18	- 16,7
	mit vereinfachtem Verfahren	10	0	1	11	10	10,0
	Verbraucher	198	1	3	202	203	- 0,5
	Nachlässe und Gesamtgut	3	2	X	5	5	0,0

1) Klassifikation der Wirtschaftszweige, Ausgabe 2008 (WZ 2008), Kurzbezeichnungen.							
2) Die Anzahl der Arbeitnehmer/-innen ist nicht bei allen Insolvenzverfahren bekannt. Die nachgewiesene Anzahl der Arbeitnehmer/-innen ist daher unvollständig.							
						Stand: 11.02.2019	

9.4 Industrierbericht für die Stadt Salzgitter

9.4.1 Verarbeitendes Gewerbe einschl. Bergbau in Salzgitter 2011 bis 2018⁶⁸

Quelle: Landesamt für Statistik Niedersachsen

Jahr	Be- triebe	Tätige Personen	Bruttolohn- und -gehaltssumme 2)	Umsatz 3)			
				insgesamt	darunter Ausland	Umsatz aus Eigenerzeugung	
						insgesamt	darunter Ausland
Anzahl im JD 1)		1.000 €					
2011	48	21.645	1.015.535	10.671.976	4.037.905	10.217.462	3.942.087
2012	50	21.974	1.076.588	8.929.211	2.630.855	8.345.993	2.383.429
2013	50	22.497	1.115.163	8.588.375	2.479.154	7.988.259	2.237.857
2014	49	24.769	1.234.124	9.151.535	2.596.144	8.697.502	2.334.467
2015	50	24.332	1.284.137	8.429.666	2.456.744	7.963.091	2.284.508
2016	50	23.910	1.275.208	7.703.270	2.576.356	7.165.849	2.322.687
2017	50	24.208	1.306.915	8.464.472	3.047.542	7.866.562	2.726.726
2018	50	24.166	1.356.668	8.710.684	2.785.569	8.033.127	2.456.523

1) JD = Jahresdurchschnitt

2) als Bruttolohn- u. Gehaltssumme gilt die Summe d. Bruttobezüge ohne Arbeitsgeberanteil zur Sozialversicherung

3) ohne Umsatzsteuer

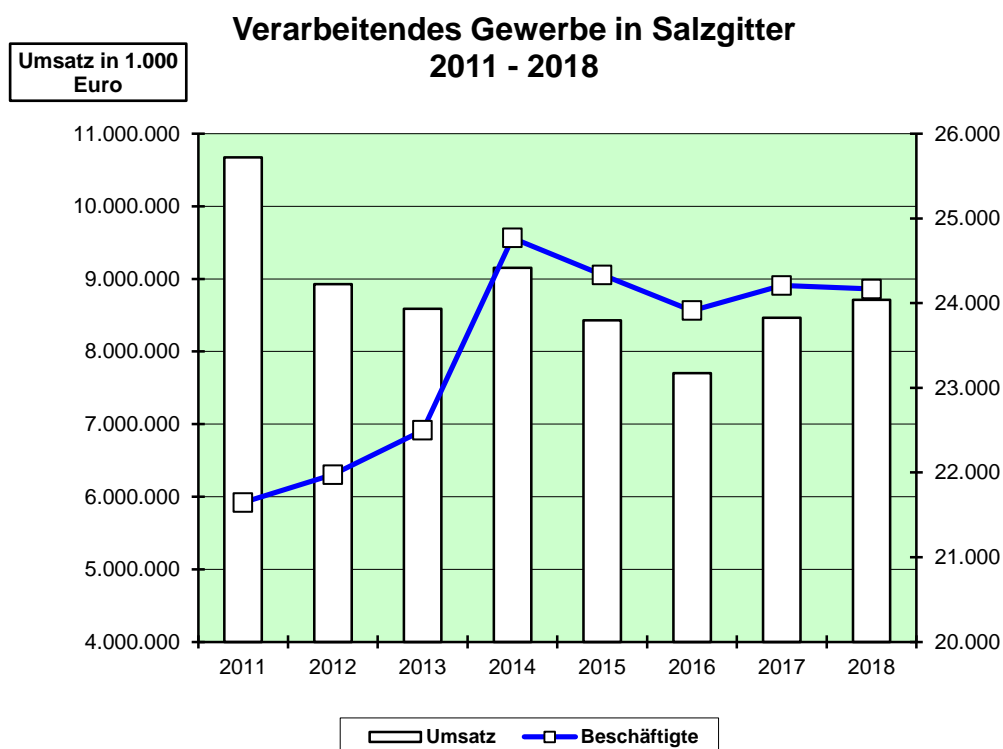

⁶⁸ Ergebnisse der monatlichen Erhebungen im verarbeitenden Gewerbe einschl. Bergbau (ohne Baugewerbe), die alle produzierenden Betriebe von Unternehmen mit im allg. 20 und mehr Beschäftigten erfasst, einschl. der Handwerksbetriebe.

9.4.2 Verarbeitendes Gewerbe einschl. Bergbau in Salzgitter 2018 nach Monaten⁶⁹

Quelle: Landesamt für Statistik Niedersachsen

Monat	Be- triebe	Tätige Personen	Geleistete Arbeits- stunden	Bruttolohn- und -gehaltssumme 1)	Umsatz 2)			
					insgesamt	darunter Ausland	Umsatz aus Eigenerzeugung	
							insgesamt	darunter Ausland
Anzahl		1.000		1.000 €				
Januar	27	23.511	2.801	100.541	704.118	252.820	643.239	222.918
Februar	30	23.453	2.649	98.734	659.424	216.236	606.974	191.629
März	30	23.508	2.767	102.209	740.955	252.853	683.565	223.668
April	30	23.492	2.788	104.761	730.873	267.977	674.006	242.746
Mai	29	23.386	2.840	137.998	715.115	248.467	642.875	206.705
Juni	29	23.186	2.741	117.244	776.150	268.453	715.472	237.693
Juli	29	23.369	2.129	107.873	641.413	182.769	597.426	166.492
August	29	23.165	2.580	104.007	760.106	177.213	719.897	160.697
September	30	23.556	2.621	102.973	667.410	197.489	633.313	183.199
Oktober	30	23.625	2.665	105.166	748.620	214.111	695.490	188.245
November	30	23.524	2.915	148.829	841.925	272.380	775.454	243.485
Dezember	30	23.490	2.195	104.421	603.963	224.336	538.502	182.450

1) als Bruttolohn- u. Gehaltssumme gilt die Summe d. Bruttobezüge ohne Arbeitsgeberanteil zur Sozialversicherung
 2) ohne Umsatzsteuer

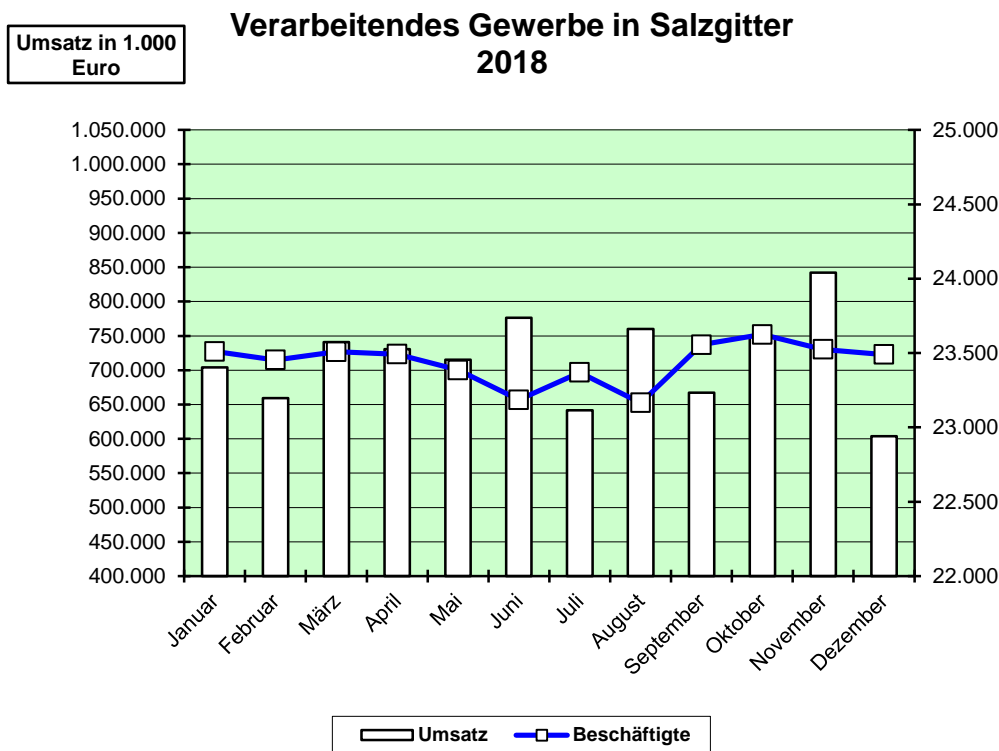

⁶⁹ Ergebnisse der monatlichen Erhebungen im verarbeitenden Gewerbe einschl. Bergbau (ohne Baugewerbe), die alle produzierenden Betriebe von Unternehmen mit im allg. 50 und mehr Beschäftigten erfasst, einschl. der Handwerksbetriebe.

9.4.3 Betriebe, tätige Personen und Umsatz im Verarbeitenden Gewerbe einschl. Bergbau in Salzgitter 2018⁷⁰ / nach Beschäftigtengrößenklassen

Quelle: Landesamt für Statistik Niedersachsen

Jahr	Betriebe / tätige Personen / Umsatz im Sep.	Betriebe mit ... tätigen Personen						Gesamt
		1-49	50-99	100-249	250-499	500-999	1.000 u.m.	
2017	Betriebe	21	8	13	1	2	5	50
	Ende Sep. in %	42,0%	16,0%	26,0%	2,0%	4,0%	10,0%	100%
	tätige Personen 1)	591	516	1.864	.	.	.	24.208
	Ende Sep. in %	2,4%	2,1%	7,7%	.	.	.	100%
	Jahresumsatz in 1.000 €	126.500	168.554	1.289.121	.	.	.	8.464.472
	in % von Gesamt	1,5%	2,0%	15,2%	.	.	.	100%
2018	Betriebe	19	10	14	-	2	5	50
	Ende Sep. in %	38,0%	20,0%	28,0%	0,0%	4,0%	10,0%	100%
	tätige Personen 1)	521	641	2.097	.	.	.	24.166
	Ende Sep. in %	2,2%	2,7%	8,7%	.	.	.	100%
	Jahresumsatz in 1.000 €	114.084	219.856	1.290.245	.	.	.	8.710.684
	in % von Gesamt	1,3%	2,5%	14,8%	.	.	.	100%

1) alle tätigen Personen, einschl. der tätigen Inhaber und mithelfender Familienangehörigen, ohne Heimarbeiter.

⁷⁰ Ergebnisse der monatlichen Erhebungen im verarbeitenden Gewerbe einschl. Bergbau (ohne Baugewerbe), die alle produzierenden Betriebe von Unternehmen mit im allg. **20** und mehr Beschäftigten erfasst, einschl. der Handwerksbetriebe.

9.5 Verbraucherpreisindex für Deutschland

9.5.1 Verbraucherpreisindex nach Jahren von 2002 bis 2018⁷¹

Quelle: Statistisches Bundesamt Wiesbaden

Jahr	Gesamtindex	Nahrungsmittel und alkoholfreie Getränke	Alkoholische Getränke, Tabakwaren	Bekleidung und Schuhe	Wohnungsmiete, Wasser, Strom, Gas u. andere Brennstoffe	Einrichtungsgegenstände u. ä. für den Haushalt sowie deren Instandsetzung	Gesundheitspflege	Verkehr	Nachrichtenübermittlung	Freizeit, Unterhaltung und Kultur	Bildungswesen	Beherbergungs- und Gaststättendienleistungen	Andere Waren und Dienstleistungen
2002	82,6	79,7	64,0	94,7	79,4	93,1	75,8	77,9	127,9	93,3	75,7	80,5	82,4
2003	83,5	79,6	67,4	94,0	80,6	93,4	76,1	79,5	128,7	92,7	77,3	81,1	83,8
2004	84,9	79,3	72,0	93,3	81,8	93,2	90,7	81,4	127,6	91,9	79,8	81,7	85,0
2005	86,2	79,4	78,2	91,6	84,1	92,9	92,3	84,7	125,3	90,9	81,4	81,8	85,6
2006	87,6	81,0	80,4	91,1	86,6	92,7	92,7	87,2	120,3	90,4	82,7	82,8	86,8
2007	89,6	84,1	83,1	92,3	88,3	93,8	93,9	90,5	119,0	90,7	103,0	85,1	89,0
2008	91,9	89,2	84,7	92,9	91,3	95,2	95,5	93,5	115,0	90,7	111,8	87,0	90,6
2009	92,2	88,0	87,0	94,2	91,7	96,8	96,4	91,7	112,4	92,2	107,2	88,9	92,0
2010	93,2	89,1	88,4	94,9	92,6	96,9	97,2	94,8	109,9	92,0	107,6	89,9	93,2
2011	95,2	91,6	89,9	96,0	95,4	97,3	97,9	99,1	106,1	91,7	107,1	91,3	94,7
2012	97,1	94,7	92,6	98,0	97,6	98,0	100,3	102,1	104,2	92,5	101,1	93,1	95,6
2013	98,5	98,3	94,6	99,1	99,5	98,9	96,5	102,0	102,7	94,8	102,3	95,3	97,2
2014	99,5	99,4	97,4	100,1	100,4	99,3	98,5	101,7	101,4	96,1	100,2	97,3	98,9
2015	100,0	100,0	100,0	100,0	100,0	100,0	100,0	100,0	100,0	100,0	100,0	100,0	100,0
2016	100,5	100,8	102,2	100,8	100,0	100,6	101,1	99,1	98,8	100,7	101,9	102,2	102,2
2017	102,0	103,6	104,7	101,4	101,2	101,1	102,5	101,9	97,6	102,1	102,7	104,4	102,4
2018	103,8	106,0	108,0	101,7	103,0	101,8	103,4	105,2	96,6	103,4	103,6	106,7	103,6

Verbraucherpreisindex für Deutschland
2002 - 2018

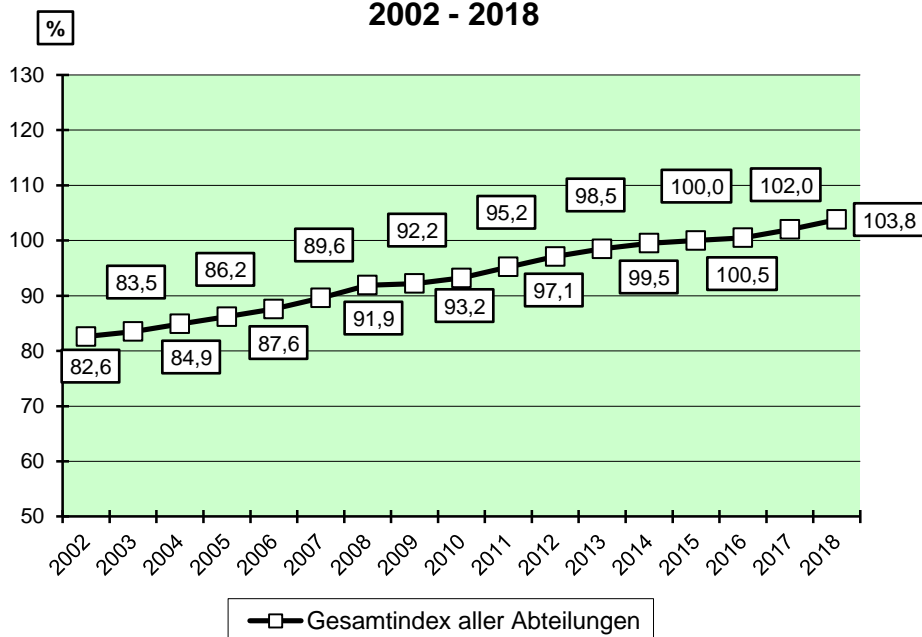

⁷¹ Basisjahr 2015 = 100

9.5.2 Verbraucherpreisindex nach Monaten im Jahr 2018⁷²

Quelle: Statistisches Bundesamt Wiesbaden

Monat	Gesamtindex	Nahrungsmittel und alkoholfreie Getränke	Alkoholische Getränke, Tabakwaren	Bekleidung und Schuhe	Wohnungsmiete, Wasser, Strom, Gas u. andere Brennstoffe	Einrichtungsgegenstände u. ä. für den Haushalt sowie deren Instandsetzung	Gesundheitspflege	Verkehr	Nachrichtenübermittlung	Freizeit, Unterhaltung und Kultur	Bildungswesen	Beherbergungs- und Gaststättenleistungen	Andere Waren und Dienstleistungen
		Abt. 1	Abt. 2	Abt. 3	Abt. 4	Abt. 5	Abt. 6	Abt. 7	Abt. 8	Abt. 9	Abt. 10	Abt. 11	Abt. 12
Jan	102,0	105,9	106,0	96,6	102,2	101,6	103,0	102,7	97,1	96,6	104,4	105,3	102,7
Feb	102,3	105,8	106,2	98,5	102,2	101,5	103,1	102,9	97,0	98,6	104,4	105,5	103,1
Mrz	102,9	106,1	106,5	103,5	102,3	101,7	103,4	102,5	96,7	101,0	104,6	105,8	103,4
Apr	103,1	106,1	107,8	104,2	102,5	101,7	103,2	103,5	96,7	100,3	104,8	106,1	103,5
Mai	103,9	106,2	108,0	103,5	102,8	101,7	103,3	104,8	96,7	104,7	104,8	106,6	103,5
Jun	104,0	106,1	108,7	101,3	102,9	101,8	103,4	105,4	96,6	105,0	104,9	106,9	103,6
Jul	104,4	105,6	108,8	95,9	103,0	101,5	103,5	105,8	96,5	110,8	104,8	107,2	103,6
Aug	104,5	105,3	108,8	98,2	103,2	101,5	103,6	106,0	96,3	110,3	100,6	107,3	103,7
Sep	104,7	106,3	108,7	104,4	103,5	101,8	103,7	106,7	96,3	106,7	102,5	107,3	103,9
Okt	104,9	106,1	109,1	105,5	103,9	102,1	103,7	107,1	96,2	106,3	102,5	107,3	104,1
Nov	104,2	105,9	108,9	105,2	104,1	102,2	103,7	108,0	96,2	98,6	102,5	107,1	104,1
Dez	104,2	106,1	108,7	103,1	103,7	102,2	103,7	106,4	96,3	102,1	102,6	107,4	104,1

Verbraucherpreisindex für Deutschland
2018 / nach Monaten

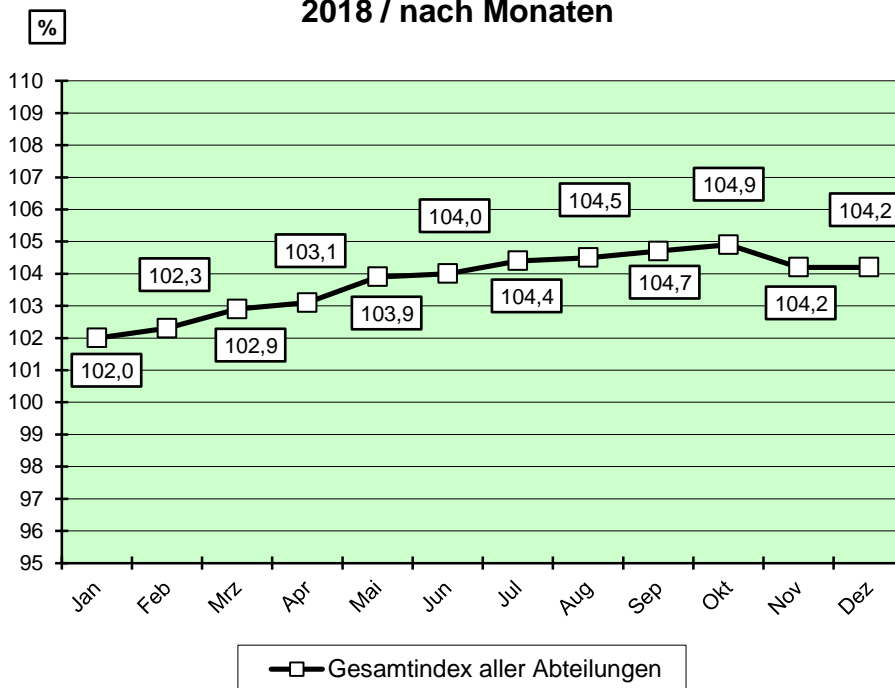

⁷² Basisjahr 2015 = 100

10 Verkehr

10.1 Bestand an Kraftfahrzeugen in Salzgitter 2004 bis 2019⁷³

Quelle: Kraftfahrt-Bundesamt Flensburg

Stand	Kraftfahrzeuge						Kraftfahrzeuganhänger
	Insgesamt	Krafträder	Personenkraftwagen			Nutzfahrzeuge	
			insgesamt	privat	gewerblich		
01.01.2004	64.791	4.307	56.671	.	.	3.813	4.584
01.01.2005	64.339	4.309	56.310	.	.	3.720	4.744
01.01.2006	63.775	4.338	56.183	53.265	2.918	3.262	4.932
01.01.2007	64.181	4.418	56.602	53.688	2.914	3.246	5.107
01.01.2008	56.557	4.072	49.458	46.827	2.631	3.027	5.096
01.01.2009	55.941	4.136	48.854	46.253	2.601	2.951	5.081
01.01.2010	55.896	4.242	48.734	46.204	2.530	2.920	5.195
01.01.2011	56.237	4.273	49.004	46.448	2.556	2.960	5.316
01.01.2012	56.950	4.253	49.656	47.055	2.601	3.041	5.501
01.01.2013	57.600	4.263	50.256	47.602	2.654	3.081	5.699
01.01.2014	57.914	4.250	50.509	47.941	2.568	3.155	5.817
01.01.2015	58.677	4.306	51.057	48.457	2.600	3.314	6.080
01.01.2016	59.709	4.287	51.994	49.360	2.634	3.428	6.365
01.01.2017	60.876	4.288	53.037	50.331	2.706	3.551	6.651
01.01.2018	61.911	4.255	53.957	50.586	3.371	3.699	6.941
01.01.2019	63.061	4.265	54.951	51.531	3.420	3.845	7.173

Quelle: Kraftfahrt-Bundesamt Flensburg

**Kraftfahrzeuge in Salzgitter
2004 bis 2019 / Stand: 01.01.**

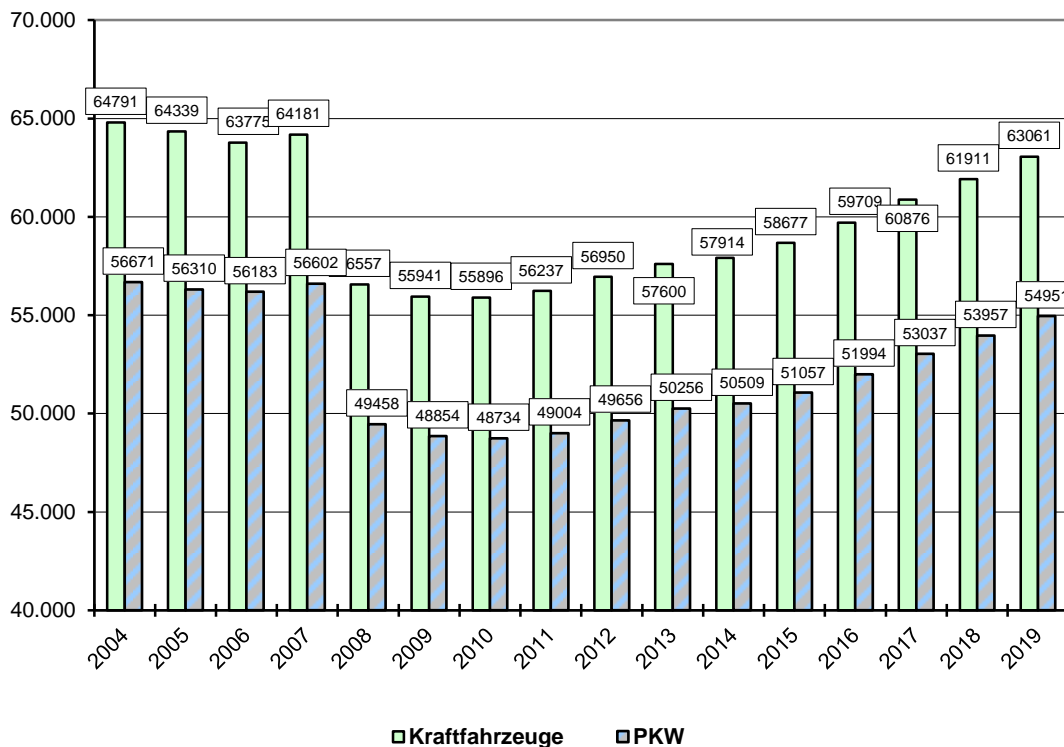

⁷³ Durch die Harmonisierung der Fz.-Papiere werden Fahrzeuge mit besonderer Zweckbestimmung (Wohnmobile, Krankenwagen u. a.) ab dem 01.01.2006 den PKW zugeordnet. Ab 2008 befinden sich stillgelegte Fahrzeuge nicht mehr in den Bestandswerten.

10.2 Bestand an Kraftfahrzeugen nach dem Wohnsitz des Fahrzeughalters in Salzgitter nach Stadtteilen (Stand 01.01.2019)

Quelle: Kraftfahrt-Bundesamt Flensburg

Stadtteil	Kraftfahrzeuge						Kraftfahrzeuganhänger
	Insgesamt	Krafträder	Personenkraftwagen			Nutzfahrzeuge	
			insgesamt	privat	gewerblich		
SZ-Bad	11.769	786	10.478	9.930	548	505	1.124
Barum	595	53	499	468	31	43	112
Beddingen	554	22	454	264	190	78	72
Beinum	397	43	324	321	3	30	73
Bleckenstedt	480	45	388	375	13	47	103
Bruchmachersen	554	44	483	473	10	27	85
Calbecht	253	28	198	193	5	27	53
Drütte	664	17	394	240	154	253	378
Engelnstedt	864	51	651	519	132	162	131
Engerode	198	23	159	144	15	16	40
Flachstöckheim	803	95	663	656	7	45	130
Gebhardshagen	4.343	382	3.842	3.775	67	119	459
Gitter	653	41	501	451	50	111	179
Groß Mahner	462	41	380	373	7	41	71
Hallendorf	959	61	846	785	61	52	146
Heerte	803	87	650	625	25	66	144
Hohenrode	168	17	141	130	11	10	37
Immendorf	408	40	297	268	29	71	140
Lebenstedt	21.496	1.060	19.394	18.299	1.095	1.042	1.441
Lesse	921	80	758	745	13	83	154
Lichtenberg	2.517	214	2.224	2.108	116	79	270
Lobmachersen	668	68	551	549	2	49	169
Ohlendorf	444	67	340	335	5	37	87
Osterlinde	372	40	292	287	5	40	78
Reppner	495	43	424	423	1	28	76
Ringelheim	1.407	104	1.212	1.127	85	91	163
Salder	1.201	92	1.035	914	121	74	217
Thiede	6.704	507	5.913	5.748	165	284	703
Watenstedt	822	16	611	187	424	195	99
Sauingen	416	48	316	308	8	52	104
Üfingen	638	50	522	511	11	66	117
ohne Zuordnung	33	-	11	-	11	22	18
Stadt Salzgitter	63.061	4.265	54.951	51.531	3.420	3.845	7.173

10.3 Bestand an Kraftfahrzeugen nach dem Wohnsitz des Fahrzeughalters in Salzgitter nach Statistischen Bezirken (Stand 01.01.2019) / Teil 1

Quelle: Kraftfahrt-Bundesamt Flensburg

Nr. Stat. Bezirk	Stadtteil	Statistischer Bezirk	Kraftfahrzeuge					Nutz- fahr- zeuge	Kraft- fahr- zeugan- hänger
			Ins- gesamt	Kraft- räder	Personenkraftw agen				
					insge- samt	privat	gew erb- lich		
010	SZ-Bad	Wald- und Talsiedlung	1.062	118	924	914	10	20	161
011	SZ-Bad	Beamten und Bismarcksiedlung	570	53	509	505	4	8	80
012	SZ-Bad	Ostsiedlung	718	24	657	650	7	37	45
013	SZ-Bad	Fuchsberg	290	16	162	95	67	112	113
014	SZ-Bad	Westsiedlung	970	58	896	879	17	16	46
015	SZ-Bad	Kniestedt	486	30	429	332	97	27	44
016	SZ-Bad	Gittertor	441	33	316	252	64	92	93
017	SZ-Bad	Altstadt	895	54	789	671	118	52	72
018	SZ-Bad	S.M.A.G. Siedlung	1.113	76	1.004	980	24	33	99
019	SZ-Bad	Südsiedlung	1.239	86	1.132	1.114	18	21	94
020	SZ-Bad	Hasenspring	1.300	104	1.175	1.164	11	21	81
021	SZ-Bad	Salgenteich	2.685	134	2.485	2.374	111	66	196
010-214	SZ-Bad		11.769	786	10.478	9.930	548	505	1.124
026	Barum		595	53	499	468	31	43	112
027	Beddingen		554	22	454	264	190	78	72
028	Beinum		397	43	324	321	3	30	73
029	Bleckenstedt		480	45	388	375	13	47	103
030	Bruchmachtersen		554	44	483	473	10	27	85
031	Calbecht		253	28	198	193	5	27	53
032	Drütte		664	17	394	240	154	253	378
033	Engelstedt		864	51	651	519	132	162	131
034	Engerode		198	23	159	144	15	16	40
035	Flachstökheim		803	95	663	656	7	45	130
036	Gebhardshagen	Ortsmitte	810	50	715	702	13	45	122
037	Gebhardshagen	Altsiedlung	1.023	96	900	881	19	27	90
038	Gebhardshagen	Burgw all	419	29	383	381	2	7	38
039	Gebhardshagen	Sternw all	295	17	270	266	4	8	25
040	Gebhardshagen	Dorfrand Ost	592	65	522	503	19	5	68
041	Gebhardshagen	Saldersches Feld	1.204	125	1.052	1.042	10	27	116
036-041	Gebhardshagen		4.343	382	3.842	3.775	67	119	459
043	Gitter		653	41	501	451	50	111	179
044	Groß Mahner		462	41	380	373	7	41	71
045	Hallendorf		959	61	846	785	61	52	146
046	Heerte		803	87	650	625	25	66	144
047	Hohenrode		168	17	141	130	11	10	37
048	Immendorf		408	40	297	268	29	71	140
050	Lebenstedt	Abschnitt I	443	33	404	395	9	6	19
051	Lebenstedt	Abschnitt II	1.472	89	1.340	1.300	40	43	126
052	Lebenstedt	Abschnitt III	1.550	108	1.142	948	194	300	225
053	Lebenstedt	Abschnitt IV	1.099	37	887	596	291	175	133
054	Lebenstedt	Abschnitt V	1.519	87	1.396	1.362	34	36	104
055	Lebenstedt	Abschnitt VI	980	44	909	889	20	27	59
056	Lebenstedt	Abschnitt VII	1.341	56	1.263	1.251	12	22	59
057	Lebenstedt	Abschnitt VIII	1.235	51	1.169	1.163	6	15	50
058	Lebenstedt	Abschnitt IX	734	50	670	667	3	14	52
059	Lebenstedt	Abschnitt X	1.434	70	1.354	1.328	26	10	56
Stadt Salzgitter			63.061	4.265	54.951	51.531	3.420	3.845	7.173

10.4 Bestand an Kraftfahrzeugen nach dem Wohnsitz des Fahrzeughalters in Salzgitter nach Statistischen Bezirken (Stand 01.01.2019) / Teil 2

Quelle: Kraftfahrt-Bundesamt Flensburg

Nr. Stat. Bezirk	Stadtteil	Statistischer Bezirk	Kraftfahrzeuge					Nutzfahrzeuge	Kraftfahrzeuganhänger
			insgesamt	Kraft-räder	Personenkraftwagen				
					insgesamt	privat	gewerblich		
060	Lebenstedt	Alt	833	36	749	619	130	48	57
061	Lebenstedt	Krähenriede	2.760	166	2.557	2.542	15	37	141
062	Lebenstedt	Fredenber	5.443	222	5.105	4.979	126	116	314
063	Lebenstedt	City	653	11	449	260	189	193	46
050-065	Lebenstedt		21.496	1.060	19.394	18.299	1.095	1.042	1.441
070	Lesse		921	80	758	745	13	83	154
071	Lichtenberg		2.517	214	2.224	2.108	116	79	270
072	Lobmachersen		668	68	551	549	2	49	169
073	Ohlendorf		444	67	340	335	5	37	87
074	Osterlinde		372	40	292	287	5	40	78
075	Reppner		495	43	424	423	1	28	76
076	Ringelheim		1.407	104	1.212	1.127	85	91	163
077	Salder		1.201	92	1.035	914	121	74	217
078	Thiede	Steterburg	1.287	72	1.141	1.099	42	74	103
079	Thiede	Hagenkamp	1.593	153	1.413	1.386	27	27	143
080	Thiede	Altsteterburg	956	71	845	820	25	40	125
081	Thiede	Alt	1.971	138	1.775	1.725	50	58	179
082	Thiede	Süd	897	73	739	718	21	85	153
078-082	Thiede		6.704	507	5.913	5.748	165	284	703
085	Watenstedt		822	16	611	187	424	195	99
090	Sauingen		416	48	316	308	8	52	104
091	Üfingen		638	50	522	511	11	66	117
099	ohne Zuordnung		33	-	11	-	11	22	18
Stadt Salzgitter			63.061	4.265	54.951	51.531	3.420	3.845	7.173

10.5 Straßenverkehrsunfälle in Salzgitter 2008 bis 2018 nach Anzahl der Verkehrsunfälle

Quelle: Landesamt für Statistik Niedersachsen

Jahr	Anzahl der Verkehrsunfälle					
	insgesamt	mit Getöteten	mit Schwerverletzten	mit Leichtverletzten	mit schwerem Sachschaden i. e. S.	mit Sachschaden unter Alkoholeinfluss
2008	553	2	77	379	73	22
2009	516	3	90	321	79	23
2010	472	6	58	302	83	23
2011	515	7	73	340	73	22
2012	479	5	73	307	75	19
2013	411	5	61	263	61	21
2014	457	3	115	407	69	18
2015	464	5	83	407	72	24
2016	458	4	59	295	73	27
2017	471	4	64	316	59	28
2018	496	4	73	329	68	22

10.6 Straßenverkehrsunfälle in Salzgitter 2008 bis 2018 nach Anzahl der verunglückten Personen

Quelle: Landesamt für Statistik Niedersachsen

Jahr	Anzahl der Verkehrsunfälle				Verunglückte Personen			
	insgesamt	mit Personenschaden	mit schwerem Sachschaden	sonstiger Alkoholunfall	insgesamt	Getötete	Schwerer verletzte	Leichtverletzte
2008	553	458	73	22	602	2	87	513
2009	516	414	79	23	553	3	91	459
2010	472	366	83	23	459	6	61	392
2011	515	420	73	22	566	9	83	474
2012	479	385	75	19	493	6	88	399
2013	411	329	61	21	446	5	72	369
2014	457	370	69	18	525	3	115	407
2015	464	368	72	24	495	5	83	407
2016	458	358	73	27	489	7	71	411
2017	471	384	59	28	548	4	75	469
2018	496	406	68	22	560	4	80	476

**Straßenverkehrsunfälle in Salzgitter
2008 bis 2018
- Schwerverletzte Personen -**

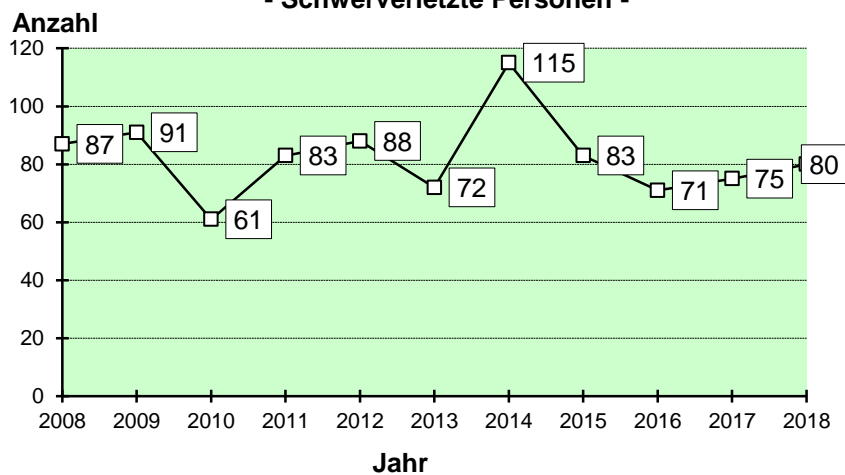

**Straßenverkehrsunfälle in Salzgitter
2008 bis 2018
- Getötete Personen -**

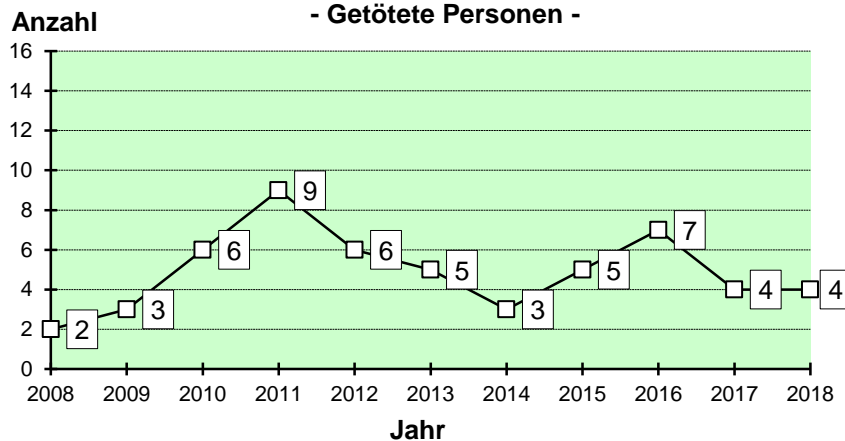

10.7 Gesamtreiseverkehr in Salzgitter 1997 bis 2018

Quelle: Landesamt für Statistik Niedersachsen

Jahr 1)	Betriebe ins-gesamt	Angebote-ne Betten 2)	Betten-tage	Ankünfte				Übernachtungen				durchschnittliche ...	
				ins-gesamt	Ver-änderung zum Vorjahr	darunter Ausländer		ins-gesamt	Ver-änderung zum Vorjahr	darunter Ausländer		Aufent-halts-dauer in Tagen 3)	Betten-aus-lastung in % 4)
						ins-gesamt	v.H. ges.			ins-gesamt	v.H. ges.		
1997	21	1.471	536.106	41.129	1,8	4.242	10,3	140.324	20,7	26.854	19,1	3,4	26,2
1998	21	1.346	490.409	37.081	-9,8	4.388	11,8	110.645	-21,2	25.355	22,9	3,0	22,6
1999	21	1.225	446.619	34.225	-7,7	3.434	10,0	105.004	-5,1	20.582	19,6	3,1	23,5
2000	21	1.256	458.704	39.990	16,8	4.515	11,3	111.306	6,0	21.954	19,7	2,8	24,3
2001	22	1.294	471.967	44.563	11,4	5.802	13,0	135.733	21,9	36.319	26,8	3,0	28,8
2002	21	891	307.046	38.584	-13,4	3.901	10,1	84.471	-37,8	14.406	17,1	2,2	27,5
2003	21	890	281.095	36.732	-4,8	3.154	8,6	71.202	-15,7	7.258	10,2	1,9	25,3
2004	19	790	262.771	38.570	5,0	3.327	8,6	76.898	8,0	7.441	9,7	2,0	29,3
2005	24	795	288.200	41.016	6,3	3.610	8,8	83.910	9,1	9.186	10,9	2,0	29,1
2006	22	776	281.552	36.659	-10,6	3.705	10,1	74.844	-10,8	9.974	13,3	2,0	26,6
2007	21	766	279.693	37.635	2,7	3.663	9,7	80.469	7,5	8.492	10,6	2,1	28,8
2008	21	755	274.316	39.543	5,1	4.245	10,7	86.417	7,4	9.065	10,5	2,2	31,5
2009	27	861	312.726	40.905	3,4	3.397	8,3	105.755	22,4	11.407	10,8	2,6	33,8
2010	32	1.034	376.811	42.514	3,9	3.308	7,8	133.900	26,6	9.613	7,2	3,1	35,5
2011	31	1.055	383.375	46.481	9,3	3.692	7,9	133.263	-0,5	9.610	7,2	2,9	34,8
2012	31	1.043	380.766	45.105	-3,0	4.320	9,6	154.949	16,3	13.707	8,8	3,4	40,7
2013	30	1.074	385.043	47.370	5,0	4.682	9,9	160.969	3,9	18.943	11,8	3,4	41,8
2014	28	1.076	392.565	46.096	-2,7	5.156	11,2	135.989	-15,5	18.193	13,4	3,0	34,6
2015	36	1.242	450.797	50.214	8,9	5.764	11,5	153.601	13,0	26.122	17,0	3,1	34,1
2016	36	1.170	426.341	53.272	6,1	6.210	11,7	148.709	-3,2	17.912	12,0	2,8	34,9
2017	36	1.215	442.406	56.534	6,1	7.145	12,6	155.793	4,8	22.673	14,6	2,8	35,2
2018	36	1.221	442.345	52.451	-7,2	6.142	11,7	156.969	0,8	27.107	17,3	3,0	35,5

- 1) Jahresdurchschnitt (Betten, Betriebe); Jahressumme (Gästemeldungen, Übernachtungen)
- 2) in den Zahlen sind alle Betriebe enthalten (bis 2009 ohne Camping, ab 2010 mit Camping)
- 3) Übernachtungen / Gästemeldungen
- 4) (Übernachtungen/Bettentage) * 100

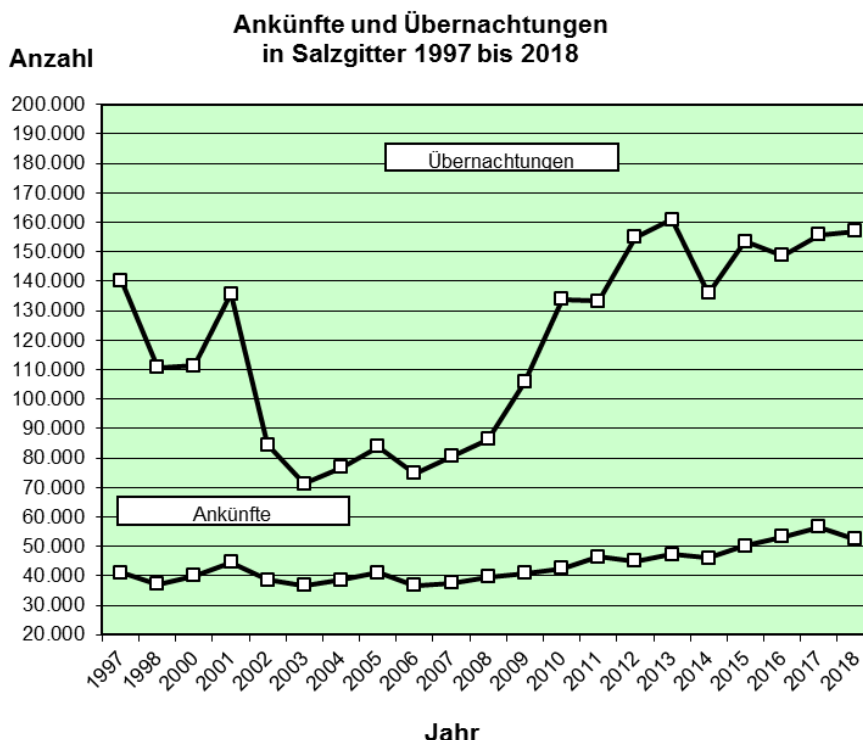

10.8 Beherbergung im Reiseverkehr in Salzgitter 2018 – Betriebe mit mindestens 9 Betten

Quelle: Landesamt für Statistik Niedersachsen

Wohnsitz der Gäste	Ankünfte			Übernachtungen			durchschnittliche ...	
	Anzahl	Veränderung zum Vorjahr	v.H. ges.	Anzahl	Veränderung zum Vorjahr	v.H. ges.	Aufenthaltsdauer	Auslastung der Schlafgelegenheiten
Insgesamt	52.451	-7,2	100,0	156.969	0,8	100,0	3,0	35,5
Bundesrepublik Deutschland	46.309	-6,2	88,3	129.862	-2,4	82,7	2,8	29,4
Ausländische Gäste insgesamt	6.142	-14,0	11,7	27.107	19,6	17,3	4,4	6,1
Europa	5.398	-16,3	10,3	25.007	19,9	15,9	4,6	5,7
Belgien	120	-30,6	0,2	233	-38,8	0,1	1,9	0,1
Bulgarien	135	40,6	0,3	2.932	169,2	1,9	21,7	0,7
Dänemark	165	-6,3	0,3	262	9,6	0,2	1,6	0,1
Estland	3	-40,0	0,0	3	-57,1	0,0	1,0	-
Finnland	13	-64,9	0,0	34	-27,7	0,0	2,6	-
Frankreich	278	-21,7	0,5	476	-16,3	0,3	1,7	0,1
Griechenland	15	-59,5	0,0	24	-88,2	0,0	1,6	-
Irland, Republik	5	-54,5	0,0	14	-88,3	0,0	2,8	-
Island	1	-	0,0	1	-	0,0	1,0	-
Italien	193	-30,8	0,4	950	5,8	0,6	4,9	0,2
Kroatien (bis 2012 sonstige europäische)	44	-50,0	0,1	608	60,0	0,4	13,8	0,1
Lettland	-	-100,0	-	-	-100,0	-	-	-
Litauen	15	-46,4	0,0	45	7,1	0,0	3,0	-
Luxemburg	30	25,0	0,1	44	-8,3	0,0	1,5	-
Malta	-	-	-	-	-	-	-	-
Niederlande	762	15,3	1,5	1.531	20,4	1,0	2,0	0,3
Norwegen	36	-14,3	0,1	65	16,1	0,0	1,8	-
Österreich	347	-16,0	0,7	700	-35,4	0,4	2,0	0,2
Polen	1.386	-27,2	2,6	9.588	19,8	6,1	6,9	2,2
Portugal	29	31,8	0,1	49	-16,9	0,0	1,7	-
Rumänien	127	32,3	0,2	611	103,7	0,4	4,8	0,1
Russland	111	30,6	0,2	356	44,7	0,2	3,2	0,1
Schweden	103	-21,4	0,2	161	3,9	0,1	1,6	-
Schweiz	254	-26,4	0,5	426	-29,1	0,3	1,7	0,1
Slowakische Republik	90	15,4	0,2	726	125,5	0,5	8,1	0,2
Slowenien	135	-19,6	0,3	1.397	72,3	0,9	10,3	0,3
Spanien	102	-3,8	0,2	203	-26,2	0,1	2,0	-
Tschechische Republik	278	-25,7	0,5	784	5,2	0,5	2,8	0,2
Türkei	90	-42,3	0,2	670	44,7	0,4	7,4	0,2
Ukraine	78	16,4	0,1	651	-37,8	0,4	8,3	0,1
Ungarn	172	10,3	0,3	827	139,7	0,5	4,8	0,2
Vereinigtes Königreich	178	-1,7	0,3	391	-39,5	0,2	2,2	0,1
Zypern	-	-	-	-	-	-	-	-
Übriges Europa	103	-27,5	0,2	245	-36,5	0,2	2,4	0,1
Afrika	6	-60,0	0,0	44	37,5	0,0	7,3	-
Republik Südafrika	-	-100,0	-	-	-100,0	-	-	-
Sonstige afrikanische Länder	6	-53,8	0,0	44	76,0	0,0	7,3	-
Asien	342	10,7	0,7	1.007	25,6	0,6	2,9	0,2
Arabische Golfstaaten	11	-26,7	0,0	135	365,5	0,1	12,3	-
China VR, Hongkong	148	24,4	0,3	407	57,1	0,3	2,8	0,1
Indien	58	-4,9	0,1	158	-45,5	0,1	2,7	-
Israel	11	-	0,0	28	-12,5	0,0	2,5	-
Japan	46	-	0,1	131	65,8	0,1	2,8	-
Südkorea	22	15,8	0,0	47	23,7	0,0	2,1	-
Taiwan	-	-100,0	-	-	-100,0	-	-	-
Sonstige asiatische Länder	46	24,3	0,1	101	38,4	0,1	2,2	-
Amerika	201	-2,9	0,4	715	7,8	0,5	3,6	0,2
Kanada	34	-5,6	0,1	158	6,8	0,1	4,6	-
USA	134	3,1	0,3	462	28,7	0,3	3,4	0,1
Sonstige nordamerikanische Länder	-	-100,0	-	-	-100,0	-	-	-
Mittelamerika und Karibik	5	-16,7	0,0	6	-40,0	0,0	1,2	-
Brasilien	10	-41,2	0,0	19	-44,1	0,0	1,9	-
Sonstige südamerikanische Länder	18	28,6	0,0	70	16,7	0,0	3,9	-
Australien, Ozeanien	10	11,1	0,0	22	-21,4	0,0	2,2	-
Australien	5	-28,6	0,0	17	-34,6	0,0	3,4	-
Neuseeland, Ozeanien	5	150,0	0,0	5	150,0	0,0	1,0	-
ohne Angabe	185	17,1	0,4	312	6,5	0,2	1,7	0,1

11 Aufschlieung, Versorgung, Verbrauch

11.1 Kanalisation in Salzgitter 2007 bis 2018

Quelle: ASG Abwasserentsorgung Salzgitter

Stichtag : 31.12.

Jahr	Kanallänge in Meter			
	Insgesamt	Regenwasserkanal	Schmutzwasserkanal	Mischwasserkanal
2007	731.324	304.022	358.821	68.481
2008	740.984	305.958	365.282	69.744
2009	740.774	306.119	365.420	69.235
2010	743.970	306.792	366.989	70.189
2011	747.123	308.790	367.900	70.433
2012	747.231	308.938	367.833	70.460
2013	748.277	309.640	368.178	70.459
2014	749.052	310.051	368.535	70.465
2015	752.046	311.155	370.266	70.622
2016	752.322	311.155	370.496	70.671
2017	754.175	312.524	370.993	70.657
2018	760.780	313.274	376.849	70.657

11.2 Kläranlagen in Salzgitter 2007 bis 2018

Quelle: ASG Abwasserentsorgung Salzgitter

Stichtag : 31.12.

Jahr	Kläranlagen in Salzgitter		
	Angeschlossene Kanalnetze in Meter	Kapazität (Einwohnergleichwerte)	Verarbeitete Abwässer in m³
2007	416.330	190.000	10.012.529
2008	422.171	190.000	9.343.635
2009	421.773	190.000	7.800.789
2010	424.537	190.000	9.231.895
2011	425.699	190.000	8.323.602
2012	425.660	190.000	7.599.898
2013	426.006	190.000	8.578.826
2014	426.372	190.000	7.583.407
2015	428.270	190.000	7.787.806
2016	428.550	190.000	7.842.814
2017	429.001	190.000	9.391.511
2018	.	.	.

11.3 Länge der Straßen in Salzgitter 2018 / Baulast der Stadt nach Straßenarten

Quelle: Stadt Salzgitter; Fachdienst Tiefbau

Stichtag : 31.12.

Straßenart	2018		
	Meter	v.H.	v.H.
Gesamt:	584.300		
Nach Klassen			
Gemeindestraßen	376.700	64,5%	
Kreisstraßen	179.900	30,8%	
Landesstraßen	19.300	3,3%	
Bundesstraßen	8.400	1,4%	
Innerorts	429.900		73,6%
Hauptverkehrsstraßen	43.200	10,0%	
Sammelstraßen	77.800	18,1%	
Anliegerstraßen	308.900	71,9%	
Kreisstraßen außerorts	154.400		26,4%

11.4 Städtische Brücken 2018

11.4.1 Brücken Teil 1

Quelle: Stadt Salzgitter; Fachdienst Tiefbau

Bauwerk	Bauausführung	Breite zw. d. Geländern	Spannweite	Tragfähigkeit
		cm		
Fuhsebrücke in SZ-Barum (Schützenweg)	Stahl	880	2 x 340	24
Fußgängerbrücke über die EB HE - HOL SZ-Bad	Stahl	300	1600	.
Zufahrt Zuckerfabrik / Warne	Stahlbeton	570	330	.
Voßpas / Fuchsbach	Stahlbeton	1466	200	.
Im Tale / Bach	Holz	150	250	0,5
Schwarzer Weg / Aue	Stahlbeton	450	584	.
Straßenbrücke über Bundesbahnstrecke, Kreisstr. Nr.24 SZ-Barum	Stahlbeton	1010	850	30
Kreisstraße 19 / DB-AG	Stahlbeton	950	5590	30
Straßenbrücke im Zuge der K 10 über die Werkbahn	Stahlbeton	4800	640	60
Straßenbrücke im Zuge der K 10 über die Welle	Stahlbeton	1325	430	60
Flothebrücke im Zuge der Kreisstr. Nr. 6 Lesse/Lichtenberg	Stahl	650	360	30
Humboldallee / Flohte	Stahlbeton	1050	645	60
Geh- und Radweg Kreisstr.6/Flothe	Holz	2,5	7,5	4
Gehweg / Kurt-Schumacher-Ring	Stahlbeton	220	8175	.
Brücke über den Mühlgraben in SZ-Gebhardshg. Am Teichberg	Stahlbeton	594	310	9
Brücke im Zuge der Landstr. Nr. 472 in Salzgitter-Gebhardshagen (Vor der Burg)	Stahlbeton	1100	200	60
Geh-u.Radweg / Mühlengraben	Holz	200	400	0,5
Geh-u.Radweg / Mühlengraben	Holz	200	280	0,5

11.4.2 Brücken Teil 2

Quelle: Stadt Salzgitter; Fachdienst Tiefbau

Bauwerk	Bauausführung	Breite zw. d. Geländern	Spannweite	Tragfähigkeit
		cm		t
Geh-u.Radweg / Mühlengraben	Holz	180	260	0,5
Geh-u.Radweg / Mühlengraben	Holz	200	280	0,5
Geh-u.Radweg / Mühlengraben	Holz	200	350	0,5
Straßenbrücke (Gewölbe) über Mühlgraben Kreisstr. Nr.32 SZ-Gitter	Steingewölbe	580	550	30
Straßenbrücke (Gewölbe) über Innerste, Kreisstr. Nr.32 SZ-Gitter	Steingewölbe	675	3 x 580	30
Ütschenweg / DB-AG	Stahlbeton	900	1257	60
Feldwegbrücke über Mühlgraben SZ-Hohenrode	Stahlträger	450	500	60
Straßenbrücke im Zuge der Landesstr. 472 (verlängerte Feldstr. in SZ-Lebenstedt) über die Krähenriede	Stahlbeton	1959	725	60
Geh-u.Radweg / Krähenriede	Holz	250	600	0,5
Geh-u.Radweg / Krähenriede	Stahlbeton	220	600	0,5
Fußgängerbrücke Neißestr. zum Regenrückhaltebecken KRÄ 13	Holz	250	950	.
Straßenbrücke über den Sangebach / Zum Hohen Tor	Stahlbeton	.	2000x1500	60
Straßenbrücke über den Sangebach in SZ-Lesse im Zuge der Straße Am Beeke	Stahlbeton	630	200	60
Straßenbrücke über den Sangebach in SZ-Lesse im Zuge d. Straße Im Güldenen Winkel	Stahlbeton	500	200	60
Straßenbrücke über den Sangebach in SZ-Lesse (Im Kleinen Weg)	Stahlträger	350	120	30
Straßenbrücke über den Sangebach in SZ-Lesse (Im Wedhofe)	.	.	2000x1500	60
Straßenbrücke über den Sangebach in SZ-Lesse (Im Wedhofe)	.	.	2000x1500	60
Straßenbrücke über Oelber-Bach, Kreisstr. Nr.1 Oelber a.w. Wege	Stahlbeton	800	180	45
Straßenbrücke über den Calbechter Bach im Zuge der B 248 in SZ-Lobmachersen	Stahlbeton	1685	240	60

11.4.3 Brücken Teil 3

Quelle: Stadt Salzgitter; Fachdienst Tiefbau

Bauwerk	Bauausführung	Breite zw. d. Geländern	Spannweite	Tragfähigkeit
		cm		
Brücke über die Fuhse in SZ-Lobmachtersen (Kreisstr.Nr.21)	Stahlbeton	600	260	60
Fußgängerbrücke über die Fuhse Dohrenwinkel SZ-Lobmachtersen	Stahlbeton	160	640	0,5
Fußgängerbrücke über Calbechter Bach Kreuzstraße SZ-Lobmachtersen	Holz	200	750	0,5
Brücke über die alte Fuhse in SZ-Lobmachtersen (Kreisstr.Nr.21)	Stahlbeton	500	200	60
Fußgängerbrücke über die Fuhse am Spring SZ- Lobmachtersen	Holz	150	350	0,5
Fußgängerbrücke über die Fuhse Schwemmhorn SZ-Lobmachtersen	Holz	200	450	0,5
Straßenbrücke über die Straße Am neuen Friedhof im Zuge der Industrie-Str. Mitte K 30	Spannbeton	2150	1710	60
Straßenbrücke über die Salzgitter-Eisenbahn im Zuge der Industrie-Str. Mitte K 30	Stahlbeton	2850	610	60
Straßenbrücke über die Salzgitter-Eisenbahn im Zuge der Auffahrtsrampe zur Industrie-Str. Mitte K 30	Stahlbeton	1150	610	60
Straßenbrücke über die K 20 im Zuge der Industriestraße-Mitte K 30	Spannbeton	2500	1210/1833/1355	60
Straßenbrücke über die Gleise der VPS im Zuge der Industrie-Str. Mitte K 30	Spannbeton	1.006 /1.330	1367/1628/Var.F eld/1366/854	45/60
Straßenbrücke über die K 12 im Zuge der Industrie- Str. Mitte K 30	Stahlbeton	2150	1100/1343/1100	60
Straßenbrücke über die K 30 im Zuge der Nord-Süd Straße	Stahlbeton	900	5217	60
Straßenbrücke über die K 40 im Zuge der Nord - Süd Straße	Stahlbeton	1100	4400	60
Straßenbrücke im Zuge der Nord-Süd-Straße (verlängerte Hallendorfer Str. in Höhe des Lebenstedter Friedhofes)	Spannbeton	2250	2458	60
Überführungsbauwerk im Zuge Hallendorfer Str. in SZ-Lebenstedt in Höhe des Bahnhofs	Stahlbeton	1600	1750	45
Straßenbrücke über der Werksbahn im Zuge der VW-Straße zw. der Landstr. Nr.618 unter der Kreisstr. Nr.16	Stahlbeton	3900	1000	60
Straßenbrücke über die K 16 im Zuge der Industrie- Str. Nord	Spannbeton	3450	3500	60
Industriestraße Nord / VPS Gleis	Stahlbeton	2225	713	60

11.4.4 Brücken Teil 4

Quelle: Stadt Salzgitter; Fachdienst Tiefbau

Bauwerk	Bauausführung	Breite zw. d. Geländern	Spannweite	Tragfähigkeit
		cm		
Straßenbrücke über den Stichkanal im Zuge der Industrie-Str. Nord	Stahlbogenbrücke	2015	10320	60
Rohrdurchlaß der Aue im Zuge der Industrie-Str. Nord	Betonrohre	.	296	60
Straßenbrücke über Kreisstraße 12 im Zuge der Industrie-Str. Nord	Stahlbeton	2050	3718	60
Industriestraße Nord / Kreisstraße 36	Spannbeton	1700	2100	60
Kreisstraße 14 / BAB 39	Stahl + Beton	650	4661	60
Kreisstraße 39 7 VPs Gleis	Stahlbeton	3475	819	60
Nord-Süd-Straße / Geh- und Radweg	Stahlbeton	3175	445	60
Nord-Süd-Straße / Gleis DB - AG und VPS	Stahlbeton	950	5531	60
Straßenbrücke im Zuge der Nord-Süd-Str. über die DB und Werkbahn (SZ-Bad)	Plattenbalken ü. 3 Felder	1625	7160	60
Straßenbrücke im Zuge der Nord-Süd-Str. über die B 248	Plattenbalken ü. 3 Felder	1625	6300	60
Nord-Süd-Straße / WI Fuhse	Stahlbeton	2000	2836	60
Kattowitzer Straße / Ehem. Bahntrasse	Spannbeton	2600	634	60
Kattowitzer Straße / Ehem. Bahntrasse	Spannbeton	21600	730	60
Straßenbrücke über die Fuhse im Zuge der Theodor-Heuss-Str. SZ-Lebenstedt	Spannbeton	1048	1800	60
Straßenbrücke über die Kreisstr. Nr.9 im Zuge der Theodor-Heuss-Str. SZ-Lebenstedt	Spannbeton	1048	1365	60
Wallmodener Str./Innerste	Stahlbeton	8,2	2883	24
Haverlahstr./ DB - Gleis	Spannbeton	11,5	2700/2000/2700	60/30
Wittmerweg/ DB-Gleis	Stahlbeton	2,1	9685	.
Historische Torgang (Gutshof)	Holz	.	.	.

11.4.5 Brücken Teil 5

Quelle: Stadt Salzgitter; Fachdienst Tiefbau

Bauwerk	Bauausführung	Breite zw. d. Geländern	Spannweite	Tragfähigkeit
		cm		
Geh- und Radweg / WL Fuhse	Spannbeton	350	1838	12
Geh- und Radweg / WL Fuhse	Spannbeton	750	1838	30
Geh- und Radweg / WL Fuhse	Spannbeton	350	1838	12
Geh- und Radweg / WL Fuhse	Spannbeton	350	1838	12
PYLON-Brücke am Salzgittersee	Stahlhängebrücke	770	5030	60
Geh- und Radweg / WL Fuhse	Spannbeton	350	1838	12
Geh- und Radweg / WL Flohte	Spannbeton	300	1232	12
Geh- und Radweg / WL Fuhse	Stahlbeton	245	1860	.
Geh- und Radweg / Salzgitter See	Stahlbeton	245	1860	.
Brücke über die Fuhse im Zuge des Rad- und Fußweges Lebenstedt/Bruchmachtersen	Stahlbeton	800	625	30
Fußgängerbrücke im Zuge des Fußweges SZ-Lebenstedt/Bruchmachtersen	Stahlbeton	200	1675	0,5
Fuhsebrücke im Zuge der Kreisstr. Nr. 8 Lebenstedt/Reppner	Stahlbeton	2285	1800	60
Brücke (Tunnel) für Fußgänger u. Radfahrer SZ-Lebenst., Humboldtallee	Stahlbeton-Rahmenbrücke	2400	640	60
Geh- und Radweg / WL Schölke	Stahlbeton	235	510	.
Geh- und Radweg / WL Schölke	Stahlbeton	240	580	.
Geh- und Radweg / WL Schölke	Holz	370	550	4
Geh- und Radweg / WL Schölke	Holz	300	550	4
Geh- und Radweg / WL Schölke	Holz	350	600	.
Geh- und Radweg / WL Schölke	Stahlbeton	600	756	30

11.4.6 Brücken Teil 6

Quelle: Stadt Salzgitter; Fachdienst Tiefbau

Bauwerk	Bauausführung	Breite zw. d. Geländern	Spannweite	Tragfähigkeit
		cm		
Dammstraße / WL Fuhse	Stahlbeton	842	714	30
Geh-u.Radweg Fuhsering/ WL Fuhse	Stahlbeton	380	860	.
Museumstraße / WL Fuhse	Stahlbeton	1122	640	60
Geh-u.Radweg / WL Fuhse	Stahlbeton	224	1120	0,5
Hinter dem Knick / WL Fuhse	Stahlbeton	569	525	.
Geh-u.Radweg / WL Fuhse	Stahl	160	1345	0,5
Geh-u.Radweg / DB - AG	Stahlbeton	250	4670	.
Geh-u.Radweg / Regenrückhaltenbecken	Holz	150	1150	.
Geh-u.Radweg / Regenrückhaltenbecken	Holz	150	850	.
Hauptstraße, L 615 / WL Fauler Graben	Stahlbeton	1370	926	60
Warnebrücke in SZ-Bad (Pfingstanger)	Stahlbeton	650	400	45
Straßenbrücke über die Warne im Zuge des Gemeindeganges zwischen SZ-Bad und Gr.Mahner in Höhe der Kläranlage	Stahlbeton	520	350	9
Wirtschaftsweg / WL Warne	Stahlbeton	760	420	.
Straßenbrücke über die Warne SZ-Gr.Mahner (bei Rote Mühle)	Stahlbeton	750	310	45
Watenstedter Weg / VPS Gleis	Stahlbeton	1425	521	60
Eisenhüttenstraße / Privatstraße	Stahlbeton	1035	1649	60
Gottfried-Linke-Straße / VPS Gleis	Stahlbeton	1090	665	60

11.5 Straßenreinigung und Abfallentsorgung in Salzgitter 2015 bis 2018

11.5.1 Straßenreinigung

Quelle: Städtischer Regiebetrieb SRB Salzgitter

Stichtag : 31.12.

Straßenreinigung in Salzgitter ¹⁾					
Berichtszeile	Einheit	Jahr			
		2015	2016	2017	2018
An die Straßenreinigung angeschlossene Stadtteile	Anzahl
Länge der zu reinigenden Straße	Meter
Eingesetzte Kraftfahrzeuge insgesamt	Anzahl	14	14	14	14
davon					
Kehrmaschinen	Anzahl	4	4	4	4
LKW/Unimog	Anzahl	-	-	-	-
Pritschenwagen / VW-Bus	Anzahl	4	4	4	4
Winterdienstfahrzeuge	Anzahl	6	6	6	6

1) angeschlossene Stadtteile: SZ-Bad, SZ-Gebhardshagen, SZ-Lebenstedt
 SZ-Thiede (außer: Alte Poststraße, Am Dorfkrug, Ellernweg, Riedestraße, Weidengrund)
 SZ-Lichtenberg (außer: Fredener Str., In der Tweetje, Kirchenwinkel, Knick, Knick, Thie, Tiefe Str., Upn Kampe, Zollweg)
 SZ-Hallendorf (außer: Alte Schulstraße, Am Klosterhof, Am Zollbrett, Kirchstraße, Kirschenweg, Krugstraße, Krumme Gasse)
 SZ-Salder (nur Museumstr., Mindener Str., Vor dem Dorfe, Watenstedter Weg und Gerichtsweg),
 SZ-Beinum (nur Zollhausstr.), SZ-Lobmachersen (nur Landwehrstr.), SZ-Immendorf (nur Seesener Str.).

11.5.2 Abfallentsorgung

Quelle: Städtischer Regiebetrieb SRB Salzgitter

Stichtag : 31.12.

Abfallentsorgung in Salzgitter					
Berichtszeile	Einheit	Jahr			
		2015	2016	2017	2018
An die Müllabfuhr angeschlossene Stadtteile	Anzahl	31	31	31	31
Eingesetzte Müllwagen insgesamt	Anzahl	6	6	6	6
Nutzhalt der eingesetzten Müllwagen	Kubikmeter	124	124	126	126
Nutzlast der eingesetzten Müllwagen	Tonnen	158	156	158	158
Abgefahrener Müll ¹⁾	Tonnen	15.589	15.475	16.183	15.993
Stadteigene Müllgefäße insgesamt	Anzahl	40.181	40.379	40.716	41.014
davon					
20/40/80 Liter fahrbar	Anzahl	27.955	27.532	27.611	27.587
120 Liter fahrbar	Anzahl	6.714	6.806	6.963	7.152
240 Liter fahrbar	Anzahl	4.726	4.783	4.846	4.972
660 Liter fahrbar	Anzahl	334	318	316	322
770 Liter fahrbar	Anzahl	317	343	332	329
1100 Liter fahrbar	Anzahl	585	597	648	652

1) einschließlich Sperrmüll

11.5.3 Personaleinsatz für Straßenreinigung und Abfallentsorgung

Quelle: Städtischer Regiebetrieb SRB Salzgitter

Stichtag : 31.12.

Personaleinsatz für Straßenreinigung und Abfallentsorgung in Salzgitter					
Berichtszeile	Einheit	Jahr			
		2015	2016	2017	2018
Eingesetztes Personal insgesamt	Anzahl	74	75	75	76
davon					
Beamte	Anzahl	-	-	-	-
Angestellte	Anzahl	9	9	9	10
davon					
Abfallentsorgung	Anzahl	9	9	9	9
Straßenreinigung	Anzahl	-	-	-	1
Arbeiter	Anzahl	65	66	66	66
davon					
Abfallentsorgung	Anzahl	43	44	44	42
Straßenreinigung	Anzahl	22	22	22	24

11.6 Städtischer Fahrzeug- und Gerätebestand 2018

Quelle: Städtischer Regiebetrieb SRB Salzburg

Stichtag : 31.12.

Fahrzeug- / Geräteart ¹⁾	Anzahl im Einsatzort / -gebiet (siehe untenstehende Auflistung der Stellen)																			
	01	02	03	04	05	06	07	08	09	10	11	12	13	14	15	16	17	18	19	20
Pkw /Roller	12	-	1	-	-	-	1	-	-	-	-	-	-	2	2	4	-	-	-	2
VW-Busse/Caddy/Tiguan	18	3	2	-	-	4	-	-	-	-	-	-	-	2	-	-	-	-	6	1
Pritschen-u.Kastenwagen	51	1	-	-	-	3	-	-	18	1	-	4	3	-	20	-	1	-	-	-
Lkw und Unimog / Container	31	-	-	-	-	-	-	-	14	-	-	4	1	7	5	-	-	-	-	-
Müllwagen	12	-	-	-	-	-	-	-	-	-	-	-	12	-	-	-	-	-	-	-
Informationsmobil	-	-	-	-	-	-	-	-	-	-	-	-	-	-	-	-	-	-	-	-
Kehrmaschinen	4	-	-	-	-	-	-	-	-	-	-	4	-	-	-	-	-	-	-	-
Hallenkehrmaschinen	21	-	-	21	-	-	-	-	-	-	-	-	-	-	-	-	-	-	-	-
Hochdruckspülwagen	-	-	-	-	-	-	-	-	-	-	-	-	-	-	-	-	-	-	-	-
Schlammsaugwagen	-	-	-	-	-	-	-	-	-	-	-	-	-	-	-	-	-	-	-	-
Büchereiwagen	-	-	-	-	-	-	-	-	-	-	-	-	-	-	-	-	-	-	-	-
Lampenpflegewagen/Meßwagen	3	-	-	-	-	-	-	-	-	3	-	-	-	-	-	-	-	-	-	-
Winterdienstfahrzeuge	-	-	-	-	-	-	-	-	-	-	-	-	-	-	-	-	-	-	-	-
Zugmaschinen	26	2	-	5	-	1	1	-	1	-	-	-	-	15	-	-	1	-	-	-
Anhänger	56	1	-	-	-	1	1	-	14	1	-	5	1	4	23	-	2	-	3	-
Streuanhänger	-	-	-	-	-	-	-	-	-	-	-	-	-	-	-	-	-	-	-	-
Schlammkarrenanhänger	-	-	-	-	-	-	-	-	-	-	-	-	-	-	-	-	-	-	-	-
Agria-Geräte (Mehrzweck)	3	-	-	-	-	-	-	-	2	-	-	-	-	-	1	-	-	-	-	-
Straßenwalzen	-	-	-	-	-	-	-	-	-	-	-	-	-	-	-	-	-	-	-	-
Müllhaldenfahrzeuge	-	-	-	-	-	-	-	-	-	-	-	-	-	-	-	-	-	-	-	-
Rasenmäher	101	-	-	-	-	5	2	-	14	-	-	-	-	1	78	-	-	-	1	-
Grabbagger	1	-	-	-	-	-	-	-	-	-	-	-	-	-	1	-	-	-	-	-
Ladegeräte/Förderbänder	2	-	-	-	-	-	-	-	2	-	-	-	-	-	-	-	-	-	-	-
Baustellenwagen	-	-	-	-	-	-	-	-	-	-	-	-	-	-	-	-	-	-	-	-
Geräte Winterdienst	76	1	-	4	-	-	-	-	32	-	-	26	-	-	11	-	2	-	-	-
sonst. Geräte/Fahrzeuge	330	-	-	23	-	-	1	-	131	1	-	10	-	32	124	-	7	-	1	-
Gabelstapler	3	-	-	1	-	-	-	-	-	-	-	-	-	1	1	-	-	-	-	-
insgesamt:	750	8	3	54	-	14	6	-	228	6	-	53	17	64	266	4	13	-	11	3

1) ohne Fahrzeuge der städt. Feuerwehr und des Bäderwesens. Sämtliche Fahrzeuge und Geräte werden zentral vom städt. Fuhrpark verwaltet. Die hier erfolgte Aufgliederung entspricht dem überwiegenden Einsatz.

- Spalte 01 / insgesamt
- Spalte 02 / Eigenbetrieb 85
- Spalte 03 / Fachdienst Umwelt
- Spalte 04 / Schulen
- Spalte 05 / FD Stadtbibliothek
- Spalte 06 / Sozialamt
- Spalte 07 / Jugendheime Neuwirk
- Spalte 08 / Krankenanstalten
- Spalte 09 / Straßenbau
- Spalte 10 / Straßenbeleuchtung
- Spalte 11 / ASG
- Spalte 12 / Straßenreinigung + Winterdienst
- Spalte 13 / Müllabfuhr
- Spalte 14 / Fuhrpark
- Spalte 15 / Wald-,Park-,Garten- u. Friedhofsanlagen
- Spalte 16 / Ordnungsamt
- Spalte 17 / Sportstätten, Badeanstalten
- Spalte 18 / Landwirtschaft
- Spalte 19 / Jugendamt
- Spalte 20 / Gesundheitsamt

11.7 Wochenmärkte in Salzburg 2007 bis 2018

11.7.1 Marktplätze und Marktflächen

Quelle: Stadt Salzburg, Fachdienst Ordnung

Jahr	Marktplätze 1)	Wöchentlich festgesetzte Markttag			Tatsächliche Markttag	Marktfläche		
		insgesamt	halbtägig	ganztägig		insgesamt	befestigt ²⁾	unbefestigt
		Anzahl	Anzahl	Anzahl		Anzahl	m ²	m ²
2007	5	9	9	-	459	3.080	3.080	-
2008	5	9	9	-	461	3.080	3.080	-
2009	4	7	7	-	352	2.811	2.811	-
2010	4	7	7	-	360	2.811	2.811	-
2011	4	7	7	-	364	2.811	2.811	-
2012	4	7	7	-	364	2.811	2.811	-
2013	4	7	7	-	359	2.811	2.811	-
2014	4	7	7	-	353	2.811	2.811	-
2015	4	7	7	-	357	2.811	2.811	-
2016	4	7	7	-	364	2.811	2.811	-
2017	4	7	7	-	352	2.811	2.811	-
2018	4	7	7	-	353	2.811	2.811	-

1) davon in SZ-Bad = 1, in SZ-Lebenstedt = 3

2) mit Pflaster versehen oder asphaltiert

11.7.2 Marktstände und Marktbesucher

Quelle: Stadt Salzburg, Fachdienst Ordnung

Jahr	Anzahl der Stände			Art der Stände		Von der Marktbesuchern waren ...				
	insgesamt	Spezial- stände	Gemischte Stände	feste Stände	Reihen- stände	Erzeuger bzw. Erzeuger und			nur Händler	
						Landw irte	Gärtner	andere Erzeuger	Einzel- händler	Reise- gew erbe
2007	146	146	7	-	146	12	17	4	12	8
2008	146	146	7	-	146	12	17	4	12	8
2009	142	142	7	-	142	12	17	2	10	8
2010	139	139	6	-	139	11	17	1	10	8
2011	140	140	7	-	140	12	17	2	8	8
2012	134	134	5	-	134	11	15	2	8	8
2013	128	128	4	-	128	11	14	2	8	8
2014	110	110	4	-	110	10	10	2	8	7
2015	106	106	4	-	106	10	9	2	6	5
2016	101	101	3	-	101	10	9	2	5	4
2017	97	97	3	-	97	8	6	2	5	4
2018	96	96	3	-	96	8	6	2	5	3

11.8 Gasabgabe in Salzgitter⁷⁴

Quelle: Wasser- und Energieversorgungsgesellschaft mbH Salzgitter

Jahr	Genutzte Gasabgabe im Stadtgebiet in 1.000 kWh					Zahl der Haushalte - Gasabnehmer ¹⁾
	Insgesamt	Industrie und Gewerbe	Haushaltungen	Sonstige Abnehmer	Betriebsverbrauch	
2000	1.008.599	424.928	370.539	182.818	30.314	28.863
2001	1.093.112	450.327	399.593	208.688	34.504	28.517
2002	1.079.224	437.027	405.206	164.434	72.555	27.820
2003	1.068.976	430.626	401.765	115.063	121.522	27.489
2004	1.046.364	433.656	388.470	108.967	115.271	27.162
2005	1.016.387	435.735	371.058	102.040	107.552	26.837
2006	940.967	401.817	337.280	100.764	101.107	25.410
2007	903.361	394.522	328.242	92.292	88.305	24.737
2008	922.007	399.051	330.687	107.174	85.095	24.450
2009
2010
2011
2012
2013
2014
2015
2016
2017
2018

1) Am Jahresende

11.9 Wasserbezug und -abgabe in Salzgitter

Quelle: Wasser- und Energieversorgungsgesellschaft mbH Salzgitter

Jahr	Fremdbezug der Werke	Verluste	Genutzte Wasserabgabe im Stadtgebiet	Hausanschlüsse	Länge der Hauptrohranlage
	1.000 m ³			Anzahl	km
2000	6.391	468	5.751	22.706	402,4
2001	6.158	321	5.784	22.971	407,8
2002	6.081	265	5.766	23.132	410,5
2003	6.182	447	5.735	23.415	410,7
2004	5.921	412	5.509	23.657	408,9
2005	5.896	530	5.366	23.578	410,5
2006	5.440	406	5.034	24.044	414,4
2007	5.257	278	4.979	24.109	410,2
2008	5.355	433	4.922	24.334	.
2009	5.122	343	4.977	24.538	.
2010	4.938	321	4.617	24.438	.
2011	5.020	326	4.694	24.419	.
2012	4.903	319	4.584	24.421	.
2013	5.259	394	4.865	24.449	.
2014	5.245	424	4.821	24.624	.
2015	5.354	482	4.872	24.678	.
2016	5.279	686	4.593	24.928	.
2017	5.750	659	5.091	24.987	500,8
2018	5.942	704	5.238	24.901	504,7

⁷⁴ Durch die Liberalisierung des Gasmarktes ist es der WEVG seit 2009 nicht mehr möglich, die gewünschten statistischen Informationen zur Verfügung zu stellen.

12 Rat, Verwaltung

12.1 Der Rat der Stadt Salzgitter 2016 bis 2021

Quelle: Stadt Salzgitter / Fachdienst Ratsangelegenheiten

Stand : 31.12.2018

Lfd. Nr.	Name, Vorname	Bemerkung	Parteizugehörigkeit
1	Ratsherr Alder, Hartmut		SPD
2	Ratsherr Armbrust, Rainer		SPD
3	Ratsherr Bauer, Wolfgang		SPD
4	Ratsfrau Below , Andrea	bis 28.11.2018	SPD
	Ratsherr Dinc, Dincer	ab 28.11.2018	SPD
5	Ratsherr Böhmkens, Andreas	Vors. Ratsfraktion FDP	FDP
6	Ratsherr Brylla, Bastian	bis 29.08.2018	SPD
	Ratsherr Karatas, Cemalettin	ab 29.08.2018	SPD
7	Ratsherr Bürger, Marcel	Bürgermeister und Vors. Ratsfraktion Bündnis 90/Die Grünen	Bündnis90/Die Grünen
8	Ratsfrau Conze, Renate	bis 31.10.2018	FDP
	Ratsherr Ludwig, Ralf	ab 31.10.2018	FDP
9	Ratsfrau Dittmann, Dr. Sandra		SPD
10	Ratsherr Fisch, Wolfgang		SPD
11	Ratsherr Fleischer, Hermann	Vors. Ratsfraktion Die Linke.	Die Linke.
12	Ratsherr Grabb, Bernd	Ratsvorsitzender	SPD
13	Ratsherr Hoffmann, Dr. Michael	bis 29.08.2018	CDU
	Ratsherr Stolze, Phillip	ab 29.08.2018	CDU
14	Ratsfrau Holletzke, Doris		SPD
15	Ratsherr Huppertz, Thomas	Vors. CDU-Ratsfraktion ab 01.07.2018	CDU
16	Ratsherr Ince, Selahettin		Die Linke.
17	Ratsherr Jainta, Wolfgang		CDU
18	Ratsfrau Kempe, Andrea		CDU
19	Ratsherr Klein, Stefan	Bürgermeister	SPD
20	OB Klingebiel, Frank	Oberbürgermeister	CDU
21	Ratsherr Klingebiel, Jonas		CDU
22	Ratsherr Leidecker, Ulrich	Vors. SPD-Ratsfraktion	SPD
23	Ratsherr Leontarakis, Jannis		M.B.S.
24	Ratsherr Letter, Michael		SPD
25	Ratsherr Lücke, Clemens		CDU
26	Ratsherr Lücke, Guido		CDU
27	Ratsherr Loos, Michael		SPD
28	Ratsherr Matos da Silva, Nuno		CDU
29	Ratsherr Miska, Frank		SPD
30	Ratsfrau Pelzer, Inge		CDU
31	Ratsherr Pitkamin, Sascha		Bündnis90/Die Grünen
32	Ratsherr Poetsch, Klaus		CDU
33	Ratsherr Pollmann, Wilfried		SPD
34	Ratsherr Rosenthal, Wolfgang	bis 31.01.2018	Bündnis90/Die Grünen
	Ratsherr Dröse, Michael	ab 31.01.2018	Bündnis90/Die Grünen
35	Ratsherr Roßmann, Stefan	Vors. M.B.S.-Ratsfraktion und Bürgermeister (bis 22.02.17)	M.B.S.
36	Ratsherr Rubin, Horst		M.B.S.
37	Ratsherr Schleining, Thorsten		SPD
38	Ratsherr Schmidt, Eugen		CDU
39	Ratsherr Sock, Uwe		M.B.S.
40	Ratsherr Stormowski, Torsten		SPD
41	Ratsherr Stratmann, Rolf	Vors. CDU-Ratsfraktion bis 30.06.2018	CDU
42	Ratsfrau Streckfuß, Elke		SPD
43	Ratsherr Striese, Christian		CDU
44	Ratsfrau Thiele, Sabine		CDU
45	Ratsherr Vanli, Ercan		CDU

12.2 Die Sitzverteilung des Rates der Stadt Salzgitter

Quelle: Stadt Salzgitter / Fachdienst Ratsangelegenheiten

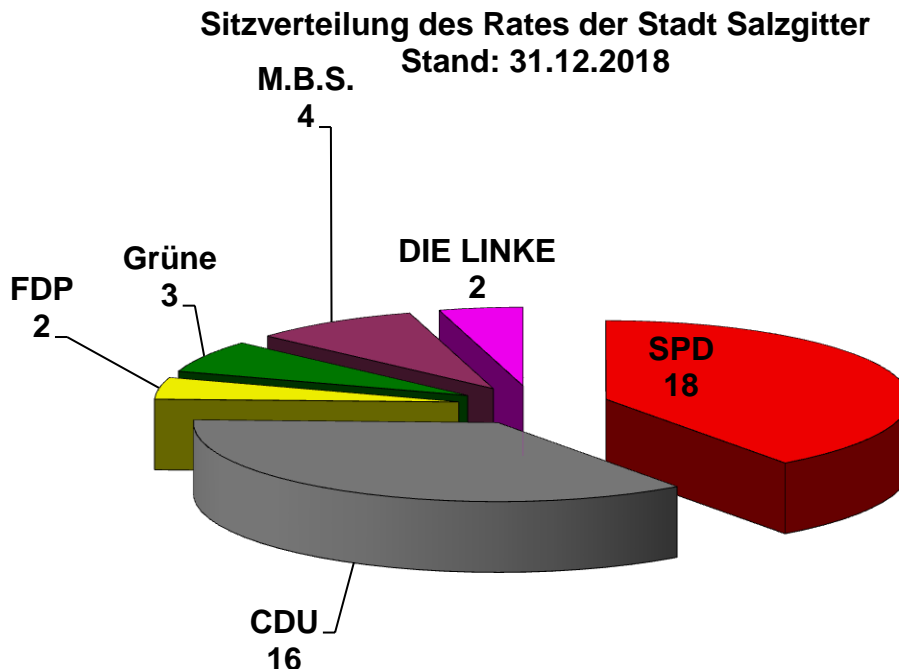

12.3 Sitzungen des Rates und der Ausschüsse 2018

Quelle: Stadt Salzgitter / Fachdienst Ratsangelegenheiten

Art der Sitzung	Anzahl
Ratssitzungen	12
Verwaltungsausschuss	17
Finanzausschuss	13
Wirtschafts- u Steuerungs-ausschuss	11
Rechnungsprüfungsausschuss	6
Ausschuss für Bildung und Kultur	6
Sozial- und Integrationsausschuss	7
Umwelt-, Planungs- und Bauausschuss	-
Stadtplanungs- und Bauausschuss	10
Umwelt- und Klimaausschuss	8
Jugendhilfeausschuss	10
Ausschuss für Feuerwehr und öffentliche Ordnung	7
Betriebsausschuss Gebäudemanagement, Einkauf u. Logistik	8
Betriebsausschuss Grundstücksentwicklung	7
Betriebsausschuss SRB	10
Ältestenrat	-
Beirat für Menschen mit Behinderung	3
Seniorenbeirat	5
Jugendparlament	9
Kinderkommission	4
Summe:	153

12.4 Dezernatsverteilungsplan der Stadt Salzgitter 2018

Dezernatsverteilungsplan

Stand: 01.04.2018

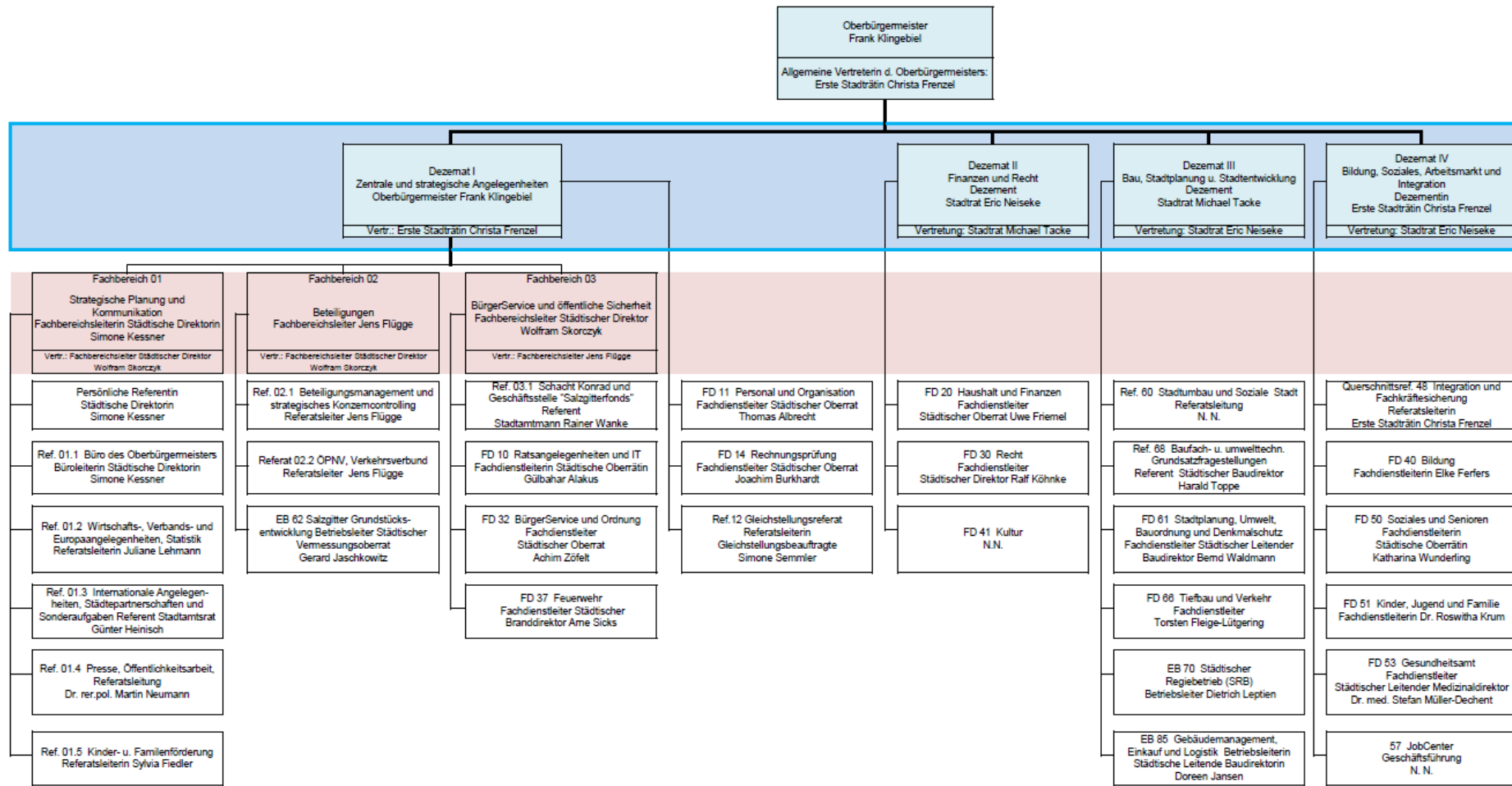

13 Finanzen

13.1 Haushalt der Stadt Salzgitter 2018 / Kassenmäßige Einnahmen aufgeschlüsselt nach Arten

Quelle: Landesamt für Statistik Niedersachsen

Bezeichnung der Einnahme	Betrag in 1.000€	
	2018	2017
Steuern und steuerähnliche Abgaben	116.777	119.756
Realsteuern	58.226	64.953
Grundsteuern	19.235	19.668
Gew erbesteuer	38.991	45.285
abzüglich Gew erbesteuerumlage	6.899	11.096
nachrichtlich: Gew erbesteuer (netto)	32.092	34.189
Gemeindeanteile Gemeinschaftssteuern	54.516	50.877
Gemeindeanteil an der Einkommensteuer	41.848	39.989
Gemeindeanteil an der Umsatzsteuer	12.667	10.887
Sonstige Gemeindesteuern	4.035	3.926
Zuwendungen und allgemeine Umlagen	94.040	97.033
Ausgleichsleistungen und Zuweisungen vom Land	89.834	92.084
Schlüsselzuweisungen	56.673	64.779
Bedarfszuweisungen	3.633	-
sonstige allgemeine Zuweisungen	5.554	5.194
Zuweisungen und Zuschüsse für laufende Zwecke	8.240	10.765
dav. vom öffentlichen Bereich	8.148	10.673
dar. vom Bund	621	425
dar. vom Land	4.034	5.816
dav. vom nicht-öffentlichen Bereich	92	92
allgemeine Umlagen von Gemeinden	-	-
aufgabenbezogene Leistungsbeteiligungen des Bundes nach SGB II	17.224	13.638
aufgabenbezogene Leistungsbeteiligungen und Zuweisungen vom Bund	621	425
Sonstige Transfereinzahlungen	6.437	8.275
Ersatz von sozialen Leistungen außerhalb von Einrichtungen	2.138	3.680
Ersatz von sozialen Leistungen in Einrichtungen	4.299	4.594
Schuldendiensthilfen	-	-
dar. Schuldendiensthilfen vom Land	-	-
andere sonstige Transfereinzahlungen	-	-
Öffentlich-rechtliche Leistungsentgelte	27.961	26.713
Verwaltungsgebühren	3.600	3.873
Benutzungsgebühren	24.361	22.839
Fremdenverkehrsbeiträge und Kurbeiträge	-	-
Privatrechtliche Leistungsentgelte, Kostenerstattungen und Kostenumlagen	57.812	61.569
Mieten und Pachten	317	327
Verkauf von Vorräten	75	140
Sonstige privatrechtliche Leistungsentgelte	781	970
Kostenerstattungen, Kostenumlagen 4	56.639	60.131
dar. Kostenerstattungen vom Land	51.518	54.844
Sonstige Einzahlungen aus laufender Verwaltungstätigkeit	9.222	7.856
Konzessionsabgaben	5.452	4.735
Bußgelder	3.039	2.359
Zinsen und sonstige Finanzeinzahlungen	5.596	7.728
Zinseinzahlungen	2.088	3.362
dav. vom öffentlichen Bereich	2.081	3.351
dav. vom nicht-öffentlichen Bereich	7	11
Einzahlungen aus laufender Verwaltungstätigkeit	317.844	328.929
abzügl. Zahlungen von gleicher Ebene	1.385	2.094
Bereinigte Einzahlungen aus laufender Verwaltungstätigkeit	316.459	326.835
Einzahlungen aus Investitionstätigkeit	11.241	12.419
Investitionszuwendungen	3.260	1.591
dar. Investitionszuwendungen vom Land	3.251	1.202
Veräußerung von Grundstücken und Gebäuden	224	98
Veräußerung von beweglichen Vermögensgegenständen	41	166
Veräußerung von Finanzanlagen	28	-
Rückflüsse von Ausleihungen	7.485	10.389
Beiträge und ähnliche Entgelte	202	174
Einzahlungen 5	329.085	341.347
abzügl. Zahlungen von gleicher Ebene	1.385	2.094
Bereinigte Einzahlungen	327.701	339.253

13.2 Haushalt der Stadt Salzgitter 2018 / Kassenmäßige Ausgaben aufgeschlüsselt nach Arten

Quelle: Landesamt für Statistik Niedersachsen

Bezeichnung der Ausgabe	Betrag in 1.000€	
	2018	2017
Personalauszahlungen	68.103	60.989
Dienstbezüge	50.243	44.594
Beamte	17.571	17.376
Arbeitnehmer	31.437	26.382
Beiträge zu Versorgungskassen	10.391	9.868
Beamte	8.279	8.060
Arbeitnehmer	2.096	1.779
Beiträge zur gesetzlichen Sozialversicherung	6.411	5.318
Beihilfen, Unterstützungsleistungen für Beschäftigte	1.057	1.209
Versorgungsauszahlungen	1.263	1.043
Versorgungsbezüge	-	-
Beiträge zur gesetzlichen Sozialversicherung	-	-
Beihilfen, Unterstützungsleistungen für Versorgungsempfänger	1.263	1.043
Sach- und Dienstleistungen	8.761	7.358
Unterhaltung sowie Bewirtschaftung d. Grundst., baulichen Anlagen u. d. sonst. Vermögens	4.388	2.897
Unterhaltung und Bewirtschaftung von unbeweglichen Vermögen	3.065	1.768
Unterhaltung und Bewirtschaftung von beweglichen Vermögen	1.645	1.514
Mieten, Pachten	347	416
Erwerb von Vorräten	132	152
Auszahlungen für sonstige Dienstleistungen	135	68
Transferzahlungen, sonstige Auszahlungen aus laufender Verwaltungstätigkeit	251.953	247.032
Transferzahlungen	160.227	158.655
Soziale Leistungen u. aufgabenbezogene Leistungsbeteiligungen	115.938	112.398
Leistungen der Grundsicherung für Arbeitssuchende (SGB II)	32.141	32.005
Leistungen der Sozialhilfe (SGB XII)	55.189	52.239
Leistungen der Kinder- und Jugendhilfe (SGB VIII)	19.247	17.001
Sonstige Sozialleistungen	9.363	11.153
Zuschüsse für laufende Zwecke an öffentl. und priv. Unternehmen und übr. Bereiche	35.282	33.151
Allgemeine Zuweisungen	-	-
Sonstige Auszahlungen aus laufender Verwaltungstätigkeit	91.726	88.377
Auszahlungen für die Inanspruchnahme von Rechten und Diensten	4.389	4.023
Geschäftsauszahlungen	2.802	3.984
Auszahlungen für Steuern, Versicherungen und Schadenfälle	1.230	1.181
Erstattungen für laufende Zwecke	82.972	78.929
dav. an öffentlichen Bereich	81.176	77.414
dav. an nicht-öffentlichen Bereich	1.796	1.514
Erstattungen für laufende Zwecke an öffentl. u. priv. Unternehmen und übr. Bereiche	77.305	74.114
aufgabenbezogene Leistungsbeteiligungen nach SGB II	-	-
Besondere Auszahlungen	-	-
Zinsen und sonstige Finanzauszahlungen	4.479	4.805
Zinsauszahlungen für Wertpapiersschulden und Kredite (einschl. Kassenkredite)	2.908	3.162
dav. Zinsauszahlungen für Investitionskredite an den öffentlichen Bereich	42	43
dav. Zinsauszahlungen für Investitionskredite an den nicht-öffentl. Bereich	2.438	2.565
Zinsen für Liquiditätskredite	428	554
Sonstige Finanzauszahlungen	1.571	1.643
Auszahlungen aus laufender Verwaltungstätigkeit	334.558	321.227
abzögl. Zahlungen von gleicher Ebene	1.385	2.094
Bereinigte Auszahlungen aus laufender Verwaltungstätigkeit	333.174	319.133
Auszahlungen aus Investitionstätigkeit	14.314	13.893
Zuweisungen und Zuschüsse für Investitionen	5.151	3.026
dav. an den öffentlichen Bereich	5.053	1.814
dav. an den nicht-öffentlichen Bereich	98	1.212
Erwerb von Grundstücken und Gebäuden	109	188
Erwerb von beweglichen Sachen des Anlagevermögens	4.092	3.389
Erwerb von Finanzanlagen	-	2.500
Baumaßnahmen	2.735	2.888
Gewährung von Ausleihungen	2.228	1.902
dav. an den öffentlichen Bereich	2.228	1.902
dav. an den nicht-öffentlichen Bereich	-	-
Auszahlungen 5	348.873	335.120

Bezeichnung der Ausgabe	Betrag in 1.000€	
	2018	2017
abzügl. Zahlungen von gleicher Ebene	1.385	2.094
Bereinigte Auszahlungen	347.488	333.026
Saldo der bereinigten laufenden Ein- und Auszahlungen	-16.714	7.702
Saldo der bereinigten Ein- und Auszahlungen aus Investitionstätigkeit	-3.073	-1.474
Finanzüberschuss/-fehlbetrag (Saldo der laufenden Ein- und Auszahlungen)	-19.787	6.228
Einzahlungen aus Finanzierungstätigkeit (Kontengruppe 69)	76.035	60.613
dar. Aufnahme von Investitionskrediten beim öffentlichen Bereich	-	-
dar. Aufn.v.Wertpapierschulden u.Investitionskrediten beim nicht-öffentl.Bereich	76.035	60.613
abzüglich Zahlungen von gleicher Ebene	-	-
Bereinigte Einzahlungen aus Finanzierungstätigkeit	76.035	60.613
Auszahlungen aus Finanzierungstätigkeit (Kontengruppe 79)	80.328	55.317
dar. Tilgung von Investitionskrediten beim öffentlichen Bereich	-	-
dar. Tilgung v.Wertpapierschulden u.Investitionskrediten b.nicht-öffentl.Bereich	80.328	55.317
abzüglich Zahlungen von gleicher Ebene	-	-
Bereinigte Auszahlungen aus Finanzierungstätigkeit	80.328	55.317
Saldo der Finanzierungstätigkeit	-4.293	5.296

13.3 Schuldenstand der Stadt Salzgitter 1994 bis 2018⁷⁵

Quelle: Stadt Salzgitter / Fachdienst Haushalt und Finanzen

Jahr Stand: 31.12.	Schulden / €				Bevölkerung am Ort der Haupt- wohnung Stand:30.06.
	Gesamt	Kreditmarkt- schulden	Schulden aus öffentlichen Mitteln	Schulden je Einw ohner	
1994	171.711.383	171.286.204	425.179	1.458	117.743
1995	171.434.818	171.125.537	309.281	1.457	117.694
1996	168.809.991	168.574.287	235.704	1.438	117.360
1997	171.046.659	170.882.098	164.561	1.471	116.309
1998	147.783.568	170.882.098	164.561	1.287	114.842
1999	113.240.285	113.143.459	96.826	996	113.741
2000	114.570.796	114.502.794	68.002	1.018	112.535
2001	120.463.435	119.498.627	964.808	1.076	111.956
2002	128.641.072	127.914.354	726.718	1.155	111.357
2003	132.504.066	131.869.775	634.291	1.201	110.312
2004	127.447.833	126.919.142	528.691	1.166	109.320
2005	121.026.039	120.585.257	440.782	1.117	108.340
2006	130.603.784	130.252.150	351.635	1.218	107.267
2007	128.268.192	128.004.466	263.726	1.208	106.211
2008	120.124.056	119.948.239	175.817	1.147	104.726
2009	122.171.694	122.083.786	87.909	1.176	103.895
2010	129.882.250	129.882.250	-	1.262	102.929
2011	137.375.232	137.375.232	-	1.347	102.008
2012	140.609.475	140.609.475	-	1.433	98.127
2013	148.464.811	148.464.811	-	1.515	97.983
2014	153.245.619	153.245.619	-	1.560	98.214
2015	157.544.381	157.544.381	-	1.582	99.565
2016	162.686.672	162.686.672	-	1.586	102.605
2017	167.982.615	167.982.615	-	1.608	104.463
2018	163.689.577	163.689.577	-	1.562	104.807

Schuldenstand der Stadt Salzgitter 1994 bis 2018

in Mio. €

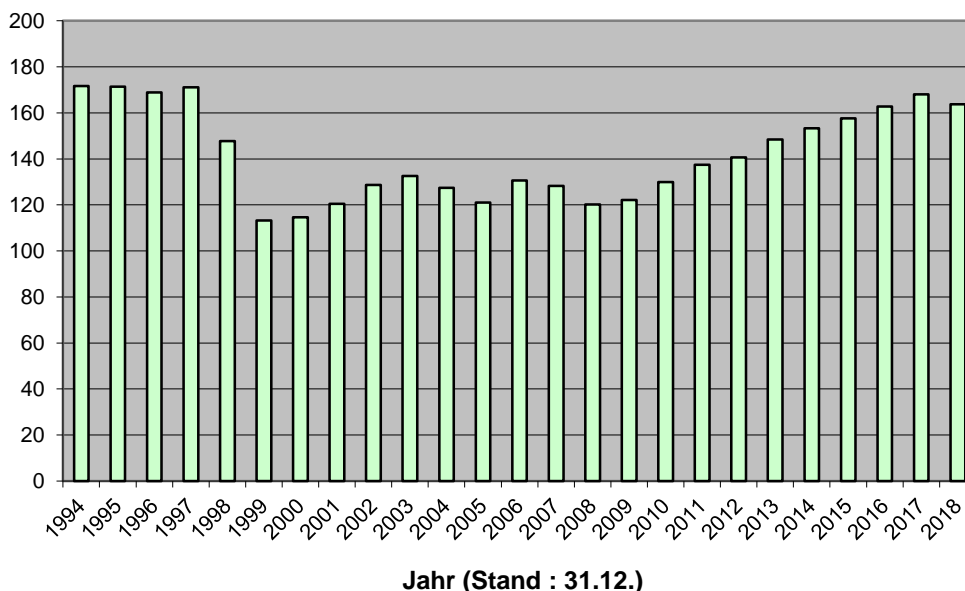

⁷⁵ ohne Kassenkredite und ohne Abgabeschuld aus der Hypothekengewinnabgabe. Quelle der Einwohnerzahl : LSKN mit Stand 30.06. Ab 1998 werden die Schulden ohne die des Städtischen Regiebetriebes SRB dargestellt.

13.4 Rücklagen und Bürgschaften der Stadt Salzgitter 2012 bis 2018

Quelle: Stadt Salzgitter / Fachdienst Haushalt und Finanzen

Jahr	Rücklagen		Bürgschaften für Wirtschaftsunternehmen	
	Allgemeine Rücklagen €	Sonder- rücklagen €	insgesamt €	darin für den Wohnungsbau enthalten €
2012	-	-	37.948.000	10.570.000
2013	-	-	49.699.000	9.864.000
2014	-	-	45.983.000	9.213.000
2015	-	-	51.548.000	8.261.000
2016	-	-	60.270.000	7.392.000
2017	-	-	67.676.000	6.501.000
2018	-	-	67.443.000	385.000

13.5 Steuerhebesätze (Realsteuern) 2000 bis 2018 in Salzgitter

Quelle: Stadt Salzgitter / Fachdienst Haushalt und Finanzen

Jahr	Grundsteuer A	Grundsteuer B	Gew erbesteuer
2000	350 v.H.	430 v.H.	400 v.H.
2001	350 v.H.	430 v.H.	400 v.H.
2002	350 v.H.	430 v.H.	410 v.H.
2003	350 v.H.	430 v.H.	410 v.H.
2004	350 v.H.	430 v.H.	410 v.H.
2005	350 v.H.	430 v.H.	410 v.H.
2006	350 v.H.	430 v.H.	410 v.H.
2007	350 v.H.	430 v.H.	410 v.H.
2008	350 v.H.	430 v.H.	410 v.H.
2009	350 v.H.	430 v.H.	410 v.H.
2010	350 v.H.	430 v.H.	410 v.H.
2011	350 v.H.	430 v.H.	410 v.H.
2012	350 v.H.	430 v.H.	410 v.H.
2013	350 v.H.	430 v.H.	410 v.H.
2014	350 v.H.	430 v.H.	410 v.H.
2015	350 v.H.	430 v.H.	410 v.H.
2016	350 v.H.	430 v.H.	410 v.H.
2017	350 v.H.	430 v.H.	410 v.H.
2018	350 v.H.	430 v.H.	410 v.H.

13.6 Städtisches Grundeigentum 2018 (Stand 31.12.2018)

13.6.1 Bebaute Grundstücke

Quelle: Stadt Salzgitter / Eigenbetrieb Gebäudemanagement, Einkauf und Logistik

Ort	Objektgruppe	Objekt / Fläche
Salzgitter-Bad	Grundschulen	GS, Hauptgebäude, Wiesenstraße 2 B
		GS Altstadtsschule, HG, Altstadtw eg 1-3
		GS Waldschule, HG, Burgstraße 45-49
		GS Am Ziesberg, Hagenstraße 33-41
	Hauptschulen	HS SZ-Bad, HG, Erikastraße 10.12
		HS SZ-Bad, Verbindungstrakt u.a.) Hedw igstraße 3 E
		HS SZ-Bad, Erweiterungsbau, Erikastr. 10.12
	Förderschulen	FÖS Am Steinberg, HG, Burgstraße 43
	Realschulen	Realschule SZ-Bad, HG, Friedenstraße 4
		Realschule SZ-Bad, Friedenstraße 5
	Gymnasien	Gym. Bad, AS Eickel, Altbau Helenenstraße 37
		Gym. Bad, AS Eickel, Neubau Helenenstraße 37
		Gym. Bad, HG, Am Eikel 22
		Gym. Bad, Pavillon Am Eikel 22
	Schulsportanlagen / Sportanlagen	TH GS An der Wiesenstr 2 b
		TH GS An der Wiesenstr. 2B
		TH ASt Am Eikel Gymnasium/HS SZ-Bad Helenenstr 37
		TH GS Altstadtsschule Altstadtw eg
		TH GS Waldsch. / Schule Am Steinberg Burgstr 43/49
		TH RS-Bad Friedenstraße
		TH HS SZ-Bad Hedw igstr. 3 E
		TH Gymnasium SZ-Bad Am Eikel 22
		TH (neu) Gymnasium SZ-Bad Am Eikel 22
		sonstige Sportanlagen / Sportanlagen
	Schulgaragen	Garagen Wiesenstraße 2 B
		Garage mit SD Wiesenstraße 2 B
		Garage Helenenstraße 37
		2 Garagen Altstadtw eg 1-3
		Garagen Burgstraße 43/49
		Garage m. Holzhütte Friedenstraße
		Garage Erikastraße 10.12
		Garage Am Eikel 20
		Feuerwehr / Rettungsdienst
Werkstatt Nord-Süd-Straße 87-91		
Frw. Fw u. Fahrzeughalle Nord-Süd-Straße 87-91		
Garage-neu- Nord-Süd-Straße 87-91		
Garage -alt-		
Altenbegegnungsstätten	Bürocontainer Feuerwehrache 2, Nord-Süd-Straße 87-91	
	Altenbegegnungsst. SZ-Bad Braunschweiger Str 137A	
Kindertagesstätten	Kita Burgstraße 12	
	Kita Sandbrink 19	
	Kita - Pavillon Sandbrink 19	
	Kita Hubertusstraße 27	
Kinder- und Jugendtreffs	KJT Jahnstr. 13	
	Nebengebäude Jahnstr. 11, 13	
Wohnungen	Wohnung Marienplatz 12 A	
	Wohnung Helenenstraße 37	
	Wohnungen Altstadtw eg 1-3	
	Wohnung Erikastraße 10.12	
	2 Wohnhäuser Braunschweiger Straße 149, 151	
Dienstwohnungen	Hausmeisterhaus Am Eikel 20	
Sonstige Garagen	Tiefgarage Liebenhaller Str.	

Quelle: Stadt Salzgitter / Eigenbetrieb Gebäudemanagement, Einkauf und Logistik

Ort	Objektgruppe	Objekt / Fläche
		Garagen Hubertusstraße 27
	Schuppen, Lagerhallen	PKW-Halle/Lager Nord-Süd-Str. 155-157 ehem. Förderturmhalle Nord-Süd-Str. 155-157 Lager Nord-Süd-Str. 155-157 Salzlager Nord-Süd-Str. 155-157 Lagerschuppen (z.T. offen) Nord-Süd-Str. 155-157
	Baudenkmäler, sonstige Kulturanlagen	Kniestedter Gutshaus Marienplatz 12 A Kniestedter Kirche Braunschweiger Straße 133 Nebengebäude Braunschweiger Straße 133 Ehem. Schafstall Braunschweiger Str. Tillyhaus Marienplatz 12
	Verwaltungs- und Betriebsgebäude	AS / Kleines Rathaus Marktplatz 11 Standesamt/ Musikschule SZ-Bad, Marienplatz 12 A Bauhof Süd, Stadtarchiv Nord-Süd-Str. 155-157 Bauhof Süd, HG Nord-Süd-Str. 155-157 Heiz./Lager/Sozialr/LKW-Halle Nord-Süd-Str 155-157 Bauhof Süd, Verkehrstechnik Nord-Süd-Str. 155-157 VHS SZ-Bad, Braunschweiger Str. 137 A
Barum	Feuerwehr / Rettungsdienst Kindertagesstätten	Frw . Feuerwehr Trapweg 14 Kita Werkstraße 4 Kita, Geräteraum, Werkstraße 4
	Kinder- und Jugendtreffs	KJT Werkstraße 4 KJT Barum Werkstr. 4
Beddingen	Feuerwehr / Rettungsdienst	Frw . Feuerwehr Hallafeld 15
Beinum	Feuerwehr / Rettungsdienst	Feuerwehrrätehaus Calbechter Weg 11
Bleckenstedt	Feuerwehr / Rettungsdienst Dorfgemeinschaftshäuser Wohnungen	Frw . Feuerwehr Broistedter Straße 3 Dorfgemeinschaftsraum Bleckenstedter Str. 14 Wohnhaus Bleckenstedter Str. 14 Baracke Bleckenstedter Str. 14
	Schuppen, Lagerhallen	Wirtschaftsgebäude/Schuppen Bleckenstedter Str. 14
Bruchmachtersen	Feuerwehr / Rettungsdienst	Feuerwehrgebäude Am Thie Garage Am Thie
Calbecht	Feuerwehr / Rettungsdienst Wohnungen	Fahrzeughalle Landstraße Schulungsgebäude Landstraße Hausmeisterhaus Karl-Scharfenberg-Str.53 Studentenwohnungen Landstraße 16 Wohnung Karl-Scharfenberg-Str. 70
	Schuppen, Lagerhallen	Halle + Bürogebäude Karl-Scharfenberg-Str. 70
Drütte	Feuerwehr / Rettungsdienst	Freiwillige Feuerwehr Drütter Straße
Engelstedt	Feuerwehr / Rettungsdienst Dorfgemeinschaftshäuser	Freiwillige Feuerwehr Auf der Graube 20 A Freiwillige Feuerwehr Auf der Graube 20 A
Engerode	Feuerwehr / Rettungsdienst	FFW Atemschutzhaus Triftweg 30 als Anbau an (1) Triftweg 30 Fahrzeughalle Triftweg 30 Schulungsgebäude Triftweg 30 Turm Triftweg 30 Ehemaliges Wohnhaus Triftweg 30
	Dorfgemeinschaftshäuser	Dorfgemeinschaftshaus Triftweg 30
Flachstökheim	Grundschulen	Schule Am Gutspark, HG, Opperklappe 2,4,6,8
	Schulsportanlagen / Sportanlagen	TH Schule Am Gutspark Opperklappe 2,4,6,8
	Schulgaragen	Garage Opperklappe 2,4,6,8
	Feuerwehr / Rettungsdienst	Frw . Feuerwehr Alte Landstraße 49 Garage Alte Landstraße 49
	Kinder- und Jugendtreffs	KJT Opperklappe 10
	Sonstige Garagen	Garage Opperklappe 10
Gebhardshagen	Realschulen	RS Gebh., HG, Bodenbacher Ring 2-8 RS Gebh., Pavillon, Bodenbacher Ring 2-8 RS Gebh., WC-Gebh., Bodenbacher Ring 2-8
	Schulsportanlagen / Sportanlagen	TH RS Gebhardshagen Bodenbacher Ring 2-8
	Sonstige Sportanlagen / Sportanlagen	Sporthalle Gebh., NG-Technik, Sternbergstraße 7 A

Quelle: Stadt Salzgitter / Eigenbetrieb Gebäudemanagement, Einkauf und Logistik

Ort	Objektgruppe	Objekt / Fläche
		Sporthalle Gebh., HG, Sternbergstraße 7 A
	Schulgaragen	Garage Bodenbacher Ring 2-8
	Feuerwehr / Rettungsdienst	Fahrzeughalle Vor der Burg 19 B
		Schulungsgeb. (Schäferhaus) Vor der Burg 19 B
	Kindertagesstätten	KJT/Kita Vor der Burg 4
		Nebengebäude Vor der Burg 4
		Kita Vor der Burg 6
		Kita Lustgarten 25
	Kinder- und Jugendtreffs	KJT Vor der Burg 4
	Wohnungen	Wohnhaus Sonnenbergweg 21a
		Schuppen Sonnenbergweg 21a
		Garage Sonnenbergweg 21a
	Dienstwohnungen	Wohnung Bodenbacher Ring 2-8
	Sonstige Garagen	Doppelgarage/Spielgerätehaus Lustgarten 25
	Baudenkmäler, sonstige Kulturanlagen	Verwalter- / Uhrenhaus Sternbergstraße 7 A
		Überdachung Sternbergstraße 7 A
		Schuppen Sternbergstraße 7 A
		Gutshaus Vor der Burg 19, 19 A
		Kuhstall Vor der Burg 19, 19 A
		Schafstall Vor der Burg 19, 19 A
		Burgscheune/Anbau Vor der Burg 19, 19 A
		Torh. M. Speicher/Wirtsch.Geb. Vor der Burg 19,19A
Gitter	Feuerwehr / Rettungsdienst	Frw. Feuerwehr Am Vorberg 1 A
	Dorfgemeinschaftshäuser	Backhaus Feuerstelle
	Kindertagesstätten	Kita Zum Schäferstuhl 11,13
		Gerätehaus Zum Schäferstuhl 11,13
Groß Mahner	Feuerwehr / Rettungsdienst	Frw. Feuerwehr/Neubau Am Sattelhof 8
		Toilettenhaus Am Sattelhof 8
		Frw. Feuerwehr/Alt. Genthstraße 9
	Dorfgemeinschaftshäuser	Dorfgem.- u. Schulungsraum Am Sattelhof 8
	Kindertagesstätten	Kita Am Wäldchen 23
Hallendorf	Grundschulen	GS Hallendorf, HG, Westernstraße 8-10
		GS Hallendorf (Laube), Westernstraße 8-10
	Schulsportanlagen / Sportanlagen	TH GS Hallendorf Westernstraße 6
	Schulgaragen	Garagen Westernstraße 6-10
	Feuerwehr / Rettungsdienst	Feuerwehrgebäude Kanalstraße 23
	Kinder- und Jugendtreffs	KJT Westernstraße 4
Heerte	Feuerwehr / Rettungsdienst	Frw. Feuerwehr Barumer Straße 14
	Dorfgemeinschaftshäuser	Dorfgemeinschaftsraum Barumer Str. 8
	Asylanten-/Spätaussiedlerunterkünfte	Wohnheim Nord-Süd-Straße 36
		Schuppen Nord-Süd-Straße 36
		Halle (Sport etc.) Nord-Süd-Straße 36
		Büro, Sanitär, Werkstatt etc., Nord-Süd-Straße 40
	Kindertagesstätten	Kita Barumer Straße 8
	Kinder- und Jugendtreffs	KJT Barumer Str. 8
Hohenrode	Feuerwehr / Rettungsdienst	Frw. Feuerwehr Am Gutshof 11,13
		Frw. Feuerwehr/Altbau Am Feldberg 21
Immendorf	Feuerwehr / Rettungsdienst	Frw. Feuerwehr Geb. 1 Immendorfer Str.19,21
		NG m. Toiletten Immendorfer Str.19,21
		Frw. Feuerwehr, Geb. 2, Immendorfer Str.19,21
Lebenstedt	Grundschulen	Kranichdammsschule, HG, Mammutring 2-8
		Kranichdammsschule, Klassentrakte, Mammutring 2-8
		GS Fredenberg, HG, Goerdeler Straße 39
		GS Fredenberg (Pavillon), Goerdeler Straße 39
		GS Am See, HG, Ulmenried 4-8
		GS Am See (w. estl. Klassentakt), Ulmenried 4-8
		GS Am See (nördl. Pavillon) Ulmenried 4-8
		GS Am Ostertal, HG, Hinteres Ostertal 2
	Gesamtschulen	IGS Amselstieg, HG, Pestalozzistraße 30
	Hauptschulen	HS Klunkau, HG, Klunkau 5,7

Quelle: Stadt Salzgitter / Eigenbetrieb Gebäudemanagement, Einkauf und Logistik

Ort	Objektgruppe	Objekt / Fläche
		HS Klunkau, Klassentrakt Klunkau 5,7
		HS Am Fredenberg, HBR 14,16 (Geb. d. Gym)
	Förderschulen	FÖS Pestalozzi, HG, Pestalozzistraße 8/16
		FÖS Pestalozzi, (Baracke), Pestalozzistraße 8/16
		FÖS Montessori, HG, Storchenkamp 12,14
	Realschulen	AS Goethestraße Goethestraße 35
		Gottfr-Linke-RS Hans-Böckler-Ring 8/10,Gaußstr 5,7
		Emil-Langen-RS, HG, Saldersche Str. 5A
		Emil-Langen-RS, WC-Geb., Saldersche Str. 5A
		RS Amselstieg Pestalozzistraße 30
	Gymnasien	Kranich-Gym, AS Schölke, HG, An der Windmühle 27
		Kranich-Gym, AS Schölke, NG An der Windmühle 27A
		Gym. Fredenberg, HG, Hans-Böckler-Ring 14,16
		Gym. Fredenberg, Aula, Hans-Böckler-Ring 14,16
		Kranich-Gym, HG An der Windmühle 23, 25
		Kranich-Gym, Pavillon An der Windmühle 23, 25
		Gymnasium Fredenberg, Turm 0 (Neubau), Hans-Böckler-Ring 18/20
	Berufsbildende Schulen	BBS Hauptgebäude J-S-Bach-Straße 13-17
		BBS Klassentrakte J-S-Bach-Straße 13-17
		BBS Techn-Zentrum J-S-Bach-Straße 13-17
		BBS Berufsschule Turm 1-3 Hans-Böckler-Ring 18,20
		BBS Werkstätten Hans-Böckler-Ring 18,20
		BBS Lagerräume 1 Hans-Böckler-Ring 18,20
		BBS Lagerraum 2 Hans-Böckler-Ring 18,20
		BBS Übungshalle Hans-Böckler-Ring 18,20
	Schulsportanlagen / Sportanlagen	TH Kranichdammsschule Mammutring 2-8
		TH GS Fredenberg Goerdeler Straße 41
		TH GS Am See Ulmenried 4-8
		TH GS Am Ostertal Hinteres Ostertal 2
		TH AS Goethestraße Goethestraße 35
		TH AS Schölke (Kranich-Gym.) An der Windmühle 27
		TH Montessori-Schule Storchenkamp 14
		TH HS An der Klunkau Klunkau 5,7
		TH Gottfried-Linke-RS Hans-Böckler-Ring 12
		TH Emil-Langen-RS Saldersche Str. 5A
		TH GHRS Amselstieg Pestalozzistraße 30
		TH Sporthalle Amselstieg Rudolf-Harbig-Straße 17
		TH Gym. / HS Fredenberg Hans-Böckler-Ring 14,16
		TH Kranich-Gym. An der Windmühle 23, 25
		TH L.-Erhard-Schule (BBS) J-S-Bach-Straße 11
		TH BBS Fredenberg Hans-Böckler-Ring 20 B
	Sonstige Sportanlagen / Sportanlagen	Sporthalle Altbau Schlehenweg 6
		Trampolinhalle Neubau Schlehenweg 6
		Stadion am Salzgittersee - Tribüne, Hans-Böckler-Ring
		Stadion am Salzgittersee - Regieturm, Hans-Böckler-Ring
		Stadion am Salzgittersee - Holzanbauten, Hans-Böckler-Ring
		Tennisplätze m.Funktionsgebäude, Humboldallee 46
		HS Am Fredenberg, Minispielfeld
	Schulgaragen	Garagen Mammutring 2-8
		Garagen Goerdeler Straße 39-41
		Garagen Hinteres Ostertal 2
		Garage Pestalozzistraße 8/16
		Garage Goethestraße 33, 35
		Garage Storchenkamp 14
		Garage Klunkau 5,7
		Garage Saldersche Str. 3A, 5A
		Garage Rudolf-Harbig-Straße 17
		Garage Hans-Böckler-Ring 14,16
		Garage An der Windmühle 23, 25
		Garagen J-S-Bach-Straße 11-19

Quelle: Stadt Salzgitter / Eigenbetrieb Gebäudemanagement, Einkauf und Logistik

Ort	Objektgruppe	Objekt / Fläche
		Parkdeck Brassertweg 18
	Feuerwehr / Rettungsdienst	Feuerwache An der Feuerwache 3 Halle An der Feuerwache 3 Garagen An der Feuerwache 3
	Altenbegegnungsstätten	Altenbegegnungsstätte Am Strumpfwinkel 24
	Asylanten-/Spätaussiedlerunterkünfte	Wohnlager (2 Wohnblöcke) Ringgasse 2-8
	Kindertagesstätten	K-Hort Goethestr.33,35 Kita Dolmenkotten 4 Altbau Erich-Ollenhauer-Str.185 Neubau Erich-Ollenhauer-Str.185 AWO Kindergarten Wilhelm-Kunze-Ring 37 Kita Dürerring 27 Kita Entenspill 5 Kita Goerdeler Straße, Goerdeler Str. 39
	Kinder- und Jugendtreffs	KJT Forellenweg Forellenweg 10 KJT Swindonstraße Swindonstr. 75 KJT Kreml (Eisenbahnaggong), Spitzwegpassage 28
	Wohnungen	Wohnhaus Goerdeler Straße 37 Wohnhaus An der Windmühle 27A Wohnung Forellenweg 10 Wohnhaus Feldstraße 2 Wohnung Am Strumpfwinkel 24 Wohnhaus Goethestraße 33 Wohnhaus Joh.Seb.-Bach-Str.
	Dienstwohnungen	Hausmeisterhaus Mammutring 10 Hausmeisterwohnhaus Ulmenried 2 Hausmeisterwohnung Saldersche Str. 3A
	Sonstige Garagen	Garagengebäude 1 Joachim-Campe Str. 9-11 Garagengebäude 2 Joachim-Campe Str. 9-11 Garagengebäude 3 Joachim-Campe Str. 9-11 Garage Am Strumpfwinkel 24 Garagen Swindonstr. 75 Garagen Marienbruchstraße 53, 55 Garage u. Holzhaus Erich-Ollenhauer-Str.185 Garage mit Anbauten Wilhelm-Kunze-Ring 37
	Schuppen, Lagerhallen	Lagerhaus Marienbruchstraße 53, 55
	Baudenkmäler, sonstige Kulturanlagen	Medienzentrum Wehrstraße 29 Kulturscheune Thiestraße 22 kein separates Gebäude, lediglich 1 Raum in der Kulturscheune
	Verwaltungs- und Betriebsgebäude	Rathaus Joachim-Campe-Str. 2-8 Verw.Geb. Joachim-Campe Str. 9-11 VHS und Musikschule Wehrstraße 27 Erziehungsberatungsstelle Thiestraße 24 DB Reisezentrum (Container), Konrad-Adenauer-Str. 2 Bibliothek Joachim-Campe-Str. 4A Frauenhaus St. Andreasweg 5 Bürogebäude St. Andreasweg 7
Lesse	Grundschulen	GS Lesse, HG, Barbecker Weg 18 GS Lesse (Toilettengebäude), Barbecker Weg 18
	Schulsportanlagen / Sportanlagen	TH GS Lesse Barbecker Weg 18
	Schulgaragen	Garage Barbecker Weg 18
	Feuerwehr / Rettungsdienst	Freiwilige Feuerwehr Nienstedter Straße 8
	Wohnungen	Wohnhaus / Dorfgem. Nienstedter Strasse 1-3
	Schuppen, Lagerhallen	Anbau an HsNr. 1 (Schuppen) Nienstedter Straße 1-3 Anbau an HsNr. 3 (Schuppen) Nienstedter Straße 1-3
Lichtenberg	Grundschulen	GS Gesemann, HG, Upn Kampe 12, 14 GS Gesemann (WC-Geb.) Upn Kampe 12, 14 GS Gesemann (Harzer Holz.) Upn Kampe 12, 14

Quelle: Stadt Salzgitter / Eigenbetrieb Gebäudemanagement, Einkauf und Logistik

Ort	Objektgruppe	Objekt / Fläche
		GS Gesemann (Pavillon) Upn Kampe 12, 14
	Schulsportanlagen / Sportanlagen	TH G.-Gesemann-GS Burgbergstraße 50
	Schulgaragen	Nebengeb. / Garage Upn Kampe 12, 14 Garagen Burgbergstraße 50
	Feuerw ehr / Rettungsdienst	Frw . Feuerw ehr Burgbergstraße 24
	Asylanten-/Spätaussiedlerunterkünfte	Zentrale Flüchtlingsunterkunft, Im Knick 3
Lobmachersen	Feuerw ehr / Rettungsdienst	Frw . Feuerw ehr Schw emmhorn 7 Frw . Feuerw ehr Garage Alte Siedlung
	Wohnungen	Wohnhaus Hilligenstraße 9
Ohlendorf	Feuerw ehr / Rettungsdienst	Frw . Feuerw ehr Pfarrw eg 5
Osterlinde	Feuerw ehr / Rettungsdienst	Freiwillige Feuerw ehr Osterlinder Straße 27B Garagen Osterlinder Straße 27B
	Schuppen, Lagerhallen	Schuppen Burgdorfer Straße
Reppner	Feuerw ehr / Rettungsdienst	Frw . Feuerw ehr/ Neubau Lesser Straße Neub. Frw . Feuerw ehr / Altbau Lesser Straße 3
	Dorfgemeinschaftshäuser	Dorfgemeinschaftsraum Am Kirchhof 20a
	Wohnungen	Wohnhaus/Dorfgem. Am Kirchhof 20 A Nebengebäude Am Kirchhof 20 A
Ringelheim	Grundschulen	GS Ringelheim, HG, Silberkamp 2
	Schulsportanlagen / Sportanlagen	TH GS Ringelheim Silberkamp 2
	Feuerw ehr / Rettungsdienst	Frw . Feuerw ehr Am Schloßpark 9
Salder	Grundschulen	AS Ostertal, HG, Museumstraße 21 AS Ostertal (Hzg./WC-Geb.), Museumstraße 21 AS Ostertal (Pavillon) Museumstraße 21
	Feuerw ehr / Rettungsdienst	Frw . Feuerw ehr/ DRK Hinter dem Knick48 A
	Kindertagesstätten	Kita Museumstr. 21 (im Geb. der GS)
	Wohnungen	Museumstraße 36 Museumstraße 36, 38A Museumstraße 38 A Museumstraße 36, 38A
	Schuppen, Lagerhallen	Schuppen Museumstraße 21 Schuppen (neu) Museumstraße 21
	Baudenkmäler, sonstige Kulturanlagen	Schloß Salder Hinter dem Knick 33 ehem. Schafstall Museumstraße ehem. Kuhstall Museumstraße Zw ischenbau Museumstraße ehem. Pferdestall Museumstraße ehem. FFW/Werkstatt Museumstraße Backstube Museumstraße Windmühle Museumstraße ehem.Kornspeicher Museumstraße
	Verwaltungs- und Betriebsgebäude	Verwaltungsgeb. Schloss Salder Museumstraße 34
Sauingen	Feuerw ehr / Rettungsdienst	Feuerw ehrgebäude Üfinger Straße 2A Feuerw ehrgerätehaus Dorfplatz
	Kindertagesstätten	Kita Altbau Dorfplatz 4 Kita Altbau Dorfplatz 4 Gerätehaus Dorfplatz 4 Kita Neubau und Spielflur Dorfplatz 4
Thiede	Grundschulen	GS Steterburg, HG, Breslauer Straße 58 GS Thiede, Dr.-H.-Jasper-Str. 16/20 GS Thiede, WC-Geb. Dr.-H.-Jasper-Str. 16/20 GS Thiede, Neubau Dr.-H.-Jasper-Str. 16/20
	Hauptschulen	HS Thiede, HG, Am Sportpark 5
	Realschulen	RS Thiede, HG, Panscheberg 56 RS Thiede, Neubau Panscheberg 54
	Schulsportanlagen / Sportanlagen	TH GS Steterburg Breslauer Straße 58 TH GS Thiede Dr.-H.-Jasper-Str. 16/20 TH HS Thiede Am Sportpark 5 TH RS Panscheberg

Quelle: Stadt Salzgitter / Eigenbetrieb Gebäudemanagement, Einkauf und Logistik

Ort	Objektgruppe	Objekt / Fläche
	Schulgaragen	Garage Am Sportpark 5 Garage Panscheberg 54, 56
	Feuerwehr / Rettungsdienst	Fahrzeughalle Am Dorfkrug 3 Schulungsgebäude Am Dorfkrug 3
	Kindertagesstätten	Kita Steterburg, Breslauer Straße 58 Kita Adalbert-Stifter-Str. 81 Pavillon Adalbert-Stifter-Str. 81
	Kinder- und Jugendtreffs	KJT Am Sportpark 9
	Wohnhaus	Wohnhaus Am Sportpark 6
	Schuppen, Lagerhallen	Lagerhalle Panscheberg 48
	Abrissobjekt	Spätaussiedlerwohnheim Brotweg 3 Möbelhalle Brotweg 3
Üfingen	Feuerwehr / Rettungsdienst	Frw. Feuerwehr Spritzenstraße 2 Gerätehaus Spritzenstraße 1a
	Dorfgemeinschaftshäuser	Dorfgemeinschaftshaus Spritzenstraße 1
	Sonstige Garagen	Garage Spritzenstraße 1
Watenstedt	Grundschulen	Ev. GS Heinrich-Albertz, Watenstedter Str. 26
	Schulsportanlagen / Sportanlagen	TH GS Watenstedt Watenstedter Str. 26
	Schulgaragen	Garage Watenstedter Str. 26
	Dorfgemeinschaftshäuser	Frw. Feuerwehr Am Ehrenmal 10 A Zwischenbau Am Ehrenmal 10 A Schulungsraum Am Ehrenmal 10 A
	Kinder- und Jugendtreffs	KJT Watenstedter Str. 28
	Wohnungen	Wohnhaus Am Ehrenmal 10
	Sonstige Garagen	Garage Hüttenstraße 10
Neuwerk	Verwaltungs- und Betriebsgebäude	Zeltlager Neuwerk

13.6.2 Grundbesitz nach Stadtteilen

Quelle: Stadt Salzgitter, Eigenbetrieb Grundstücksentwicklung / SG Liegenschaften

Gemarkung	Grundbesitz			
	31.12.2017	31.12.2018	Zugang	Abgang
	m ²	m ²	m ²	m ²
Bad	3.312.986	3.299.060	-	-13.926
Barum	456.284	457.109	825	-
Beddingen	1.791.304	1.782.711	-	-8.593
Beinum	213.153	213.153	-	-
Bleckenstedt	340.464	340.464	-	-
Bruchmactersen	234.837	234.837	-	-
Calbecht	314.763	261.870	-	-52.893
Drütte	448.163	448.163	-	-
Engelnstedt	1.014.950	1.014.950	-	-
Engerode	122.796	122.796	-	-
Flachstöckheim	356.024	356.024	-	-
Gebhardshagen	1.839.098	1.837.782	-	-1.316
Gitter	206.718	206.718	-	-
Groß Mahner	265.813	265.813	-	-
Hallendorf	722.411	709.490	-	-12.921
Heerte	692.029	692.029	-	-
Hohenrode	25.138	25.138	-	-
Immendorf	131.253	131.253	-	-
Lebenstedt	7.096.050	7.119.393	23.343	-
Lesse	695.859	696.404	545	-
Lichtenberg	900.455	900.884	429	-
Lobmactersen	337.884	337.884	-	-
Ohlendorf	269.615	269.615	-	-
Osterlinde	379.139	379.139	-	-
Reppner	410.855	410.855	-	-
Ringelheim	379.002	371.320	-	-7.682
Salder	1.539.636	1.541.371	1.735	-
Sauingen	322.688	322.688	-	-
Thiede	1.955.187	1.954.801	-	-386
Üfingen	776.362	778.142	1.780	-
Watenstedt	619.744	619.744	-	-
Gesamte Fläche	28.170.659	28.101.600	28.657	-97.716

14 Wahlen

14.1 Ergebnisse der Kommunalwahlen in Salzgitter seit 1946⁷⁶

Quelle: Stadt Salzgitter / Fachdienst Ratsangelegenheiten

Wahltag	Darstellung	Wahl- be- rechtigte	Wähler	Wahl- be- teiligung %	Gültige Stimmen	SPD	CDU	F.D.P.	GRÜNE	Sonstige Parteien
13.10.1946	Absolut	46.311	31.585	68,2	79.363	36.954	26.226	-	-	16.183
	Prozent				100	46,6	33,0	-	-	20,4
	Sitzverteilung				36	28	6	-	-	2
28.11.1948	Absolut	60.569	40.870	67,5	99.933	37.061	37.209	8.478	-	17.185
	Prozent				100	37,1	37,2	8,5	-	17,2
	Sitzverteilung				37	14	14	3	-	6
09.11.1952	Absolut	63.625	49.202	77,3	130.011	46.938	21.632	6.034	-	55.407
	Prozent				100	36,1	16,6	4,6	-	42,6
	Sitzverteilung				37	14	8	-	-	15
28.10.1956	Absolut	65.405	48.679	74,4	128.912	54.993	38.077	3.125	-	32.717
	Prozent				100	42,7	29,5	2,4	-	25,4
	Sitzverteilung				37	16	11	1	-	9
19.03.1961	Absolut	73.692	53.372	72,4	51.226	23.900	17.722	823	-	8.781
	Prozent				100	46,7	34,6	1,6	-	17,1
	Sitzverteilung				39	19	14	-	-	6
27.09.1964	Absolut	77.762	55.525	71,4	53.657	29.362	19.607	1.721	-	2.967
	Prozent				100	54,7	36,5	3,2	-	5,5
	Sitzverteilung				39	22	14	1	-	2
29.09.1968	Absolut	79.983	59.318	74,2	57.723	29.316	21.623	2.414	-	4.370
	Prozent				100	50,8	37,5	4,2	-	7,6
	Sitzverteilung				39	21	15	1	-	2
22.10.1972	Absolut	83.863	67.505	80,5	66.098	40.125	24.201	1.772	-	-
	Prozent				100	60,7	36,6	2,7	-	-
	Sitzverteilung				47	29	17	1	-	-
03.10.1976	Absolut	84.753	77.452	91,4	75.817	42.887	29.986	2.642	-	302
	Prozent				100	56,6	39,6	3,5	-	0,4
	Sitzverteilung				47	27	19	1	-	-
27.09.1981	Absolut	85.334	62.371	73,1	180.004	83.392	83.265	5.144	7.499	704
	Prozent				100	46,3	46,3	2,9	4,2	0,4
	Sitzverteilung				47	22	22	1	2	-
05.10.1986	Absolut	85.624	59.441	69,4	170.448	88.177	70.990	3.518	7.432	331
	Prozent				100	51,7	41,6	2,1	4,4	0,2
	Sitzverteilung				47	25	20	-	2	-
06.10.1991	Absolut	86.482	54.444	63,0	155.229	75.604	64.922	4.570	9.538	595
	Prozent				100	48,7	41,8	2,9	6,1	0,4
	Sitzverteilung				47	23	20	1	3	-
15.09.1996	Absolut	88.397	54.059	61,2	153.684	64.016	58.564	3.889	9.136	18.079
	Prozent				100	42	38	3	6	12
	Sitzverteilung				47	20	19	1	2	5
09.09.2001	Absolut	85.098	42.362	49,8	119.140	56.983	45.058	7.539	3.225	6.335
	Prozent				100	47,8	37,8	6,3	2,7	5,3
	Sitzverteilung				46	23	18	3	1	1
10.09.2006	Absolut	82.635	38.052	46,0	105.987	44.245	36.986	4.141	3.410	17.205
	Prozent				100	41,7	34,9	3,9	3,2	16,2
	Sitzverteilung				46	19	16	2	1	8
11.09.2011	Absolut	79.129	35.327	44,6	100.795	44.833	32.269	1.840	9.459	12.394
	Prozent				100	44,5	32,0	1,8	9,4	12,3
	Sitzverteilung				46	20	15	1	4	6
11.09.2016	Absolut	79.203	36.011	45,5	100.756	41.699	33.417	3.682	7.345	14.613
	Prozent				100	41,4	33,2	3,7	7,3	14,5
	Sitzverteilung				44	18	15	2	3	6

⁷⁶ ab 1974 einschl. der Stadtteile SZ-Sauingen und SZ-Üfingen (Gebietsreform). Bei den Wahlen 1946, 1948, 1952, 1981, 1986, 1991, 1996, 2001, 2006 und 2011 hatte jeder Wähler bis zu 3 Stimmen.

14.2 Ergebnisse der Bundestagswahlen in Salzgitter seit 1949⁷⁷

Quelle: Stadt Salzgitter / Fachdienst Ratsangelegenheiten

Wahltag	Darstellung	Wahl- be- rechtigte	Wähler	Wahl- be- teiligung %	Gültige Stimmen	SPD	CDU	F.D.P.	GRÜNE	Sonstige Parteien
14.08.1949	Absolut	62.026	47.779	77,0	46.506	12.721	8.306	5.505	-	19.974
	%				100	27,4	17,9	11,8	-	42,9
06.09.1953	Absolut	63.501	55.808	87,9	53.736	14.501	26.395	1.596	-	11.244
	%				100	27,0	49,1	3,0	-	20,9
15.09.1957	Absolut	65.405	58.709	89,8	56.702	17.192	30.138	1.798	-	7.574
	%				100	30,3	53,2	3,2	-	13,4
17.09.1961	Absolut	74.640	66.690	89,3	63.685	27.976	26.322	4.462	-	4.925
	%				100	43,9	41,3	7,0	-	7,7
19.09.1965	Absolut	78.625	68.504	87,1	66.868	31.258	28.315	5.242	-	2.053
	%				100	46,7	42,3	7,8	-	3,1
28.09.1969	Absolut	79.488	69.921	88,0	69.013	34.754	28.989	2.321	-	2.949
	%				100	50,4	42,0	3,4	-	4,3
19.11.1972	Absolut	84.862	77.451	91,3	76.981	44.003	27.771	4.715	-	492
	%				100	57,2	36,1	6,1	-	0,6
03.10.1976	Absolut	85.271	77.895	91,3	76.140	41.654	29.829	4.214	-	443
	%				100	54,7	39,2	5,5	-	0,6
05.10.1980	Absolut	85.706	76.652	89,4	76.119	42.135	26.706	6.073	918	287
	%				100	55,4	35,1	8,0	1,2	0,4
06.03.1983	Absolut	86.187	77.275	89,7	76.716	37.747	33.153	2.778	2.726	312
	%				100	49,2	43,2	3,6	3,6	0,4
25.01.1987	Absolut	86.115	72.755	84,5	72.172	36.300	28.720	3.367	3.310	475
	%				100	50,3	39,8	4,7	4,6	0,7
02.12.1990	Absolut	86.855	68.366	78,7	67.692	29.717	29.788	4.262	1.829	2.096
	%				100	43,9	44,0	6,3	2,7	3,1
16.10.1994	Absolut	86.840	69.816	80,4	69.165	32.615	27.739	3.130	3.144	2.537
	%				100	47,2	40,1	4,5	4,5	3,7
27.09.1998	Absolut	84.138	69.185	82,2	68.442	39.748	20.947	2.725	2.080	2.942
	%				100	58,1	30,6	4,0	3,0	4,3
22.09.2002	Absolut	81.987	63.588	77,6	62.944	35.060	19.808	3.247	2.518	2.311
	%				100	55,7	31,5	5,2	4,0	3,7
18.09.2005	Absolut	80.096	61.486	76,8	60.356	30.672	17.793	3.728	2.614	5.549
	%				100	50,8	29,5	6,2	4,3	9,2
27.09.2009	Absolut	77.479	54.544	70,4	53.698	19.499	15.871	4.786	3.756	9.786
	%				100	36,3	29,6	8,9	7,0	18,2
22.09.2013	Absolut	75.402	51.907	68,8	51.134	21.406	17.002	1.519	2.987	8.220
	%				100	41,9	33,3	3,0	5,8	16,1
24.09.2017	Absolut	73.810	52.929	71,7	52.313	17.567	13.614	3.471	2.525	15.136
	%				100	33,6	26,0	6,6	4,8	29,0

⁷⁷ Nach dem Wahlgesetz zum 1. Bundestag gab es nur eine Stimme, ab 1953 sind gültige Zweitstimmen ausgewiesen. Ab 1974 einschl. der Stadtteile SZ-Sauingen und SZ-Ufingen (Gebietsreform).

14.3 Ergebnisse der Landtagswahlen in Salzgitter seit 1947⁷⁸

Quelle: Stadt Salzgitter / Fachdienst Ratsangelegenheiten

Wahltag	Darstellung	Wahl- be- rechtigte	Wähler	Wahl- be- teiligung %	Gültige Stimmen	SPD	CDU	F.D.P.	GRÜNE	Sonstige Parteien
20.04.1947	Absolut	55.337	34.367	62,1	32.096	16.608	10.951	800	-	3.737
	%				100	51,7	34,1	2,5	-	11,6
06.05.1951	Absolut	64.718	46.020	71,1	44.766	16.021	9.597	2.527	-	16.621
	%				100	35,8	21,4	5,6	-	37,1
24.04.1955	Absolut	65.042	50.480	77,6	49.261	16.934	17.272	1.972	-	13.083
	%				100	34,4	35,1	4,0	-	26,6
19.04.1959	Absolut	70.527	54.826	77,7	53.519	21.748	20.781	1.206	-	9.784
	%				100	40,6	38,8	2,3	-	18,3
19.05.1963	Absolut	76.963	57.983	75,3	57.261	29.327	21.181	2.036	-	4.717
	%				100	51,2	37,0	3,6	-	8,2
04.06.1967	Absolut	80.484	60.259	74,9	59.523	28.631	23.321	2.721	-	4.850
	%				100	48,1	39,2	4,6	-	8,1
14.06.1970	Absolut	85.222	66.769	78,3	66.088	35.476	26.556	1.724	-	2.332
	%				100	53,7	40,2	2,6	-	3,5
09.06.1974	Absolut	85.149	71.082	83,5	70.635	37.887	28.949	3.205	-	594
	%				100	53,6	41,0	4,5	-	0,8
04.06.1978	Absolut	84.951	67.234	79,1	66.823	33.990	28.715	1.570	2.078	470
	%				100	50,9	43,0	2,3	3,1	0,7
21.03.1982	Absolut	85.824	66.403	77,4	65.883	28.544	30.870	2.456	3.827	186
	%				100	43,3	46,9	3,7	5,8	0,3
15.06.1986	Absolut	85.929	66.698	77,6	66.274	33.981	27.103	2.134	2.795	261
	%				100	51,3	40,9	3,2	4,2	0,4
13.05.1990	Absolut	86.240	63.719	73,9	62.791	32.916	23.719	2.328	2.358	1.470
	%				100	52,4	37,8	3,7	3,8	2,3
13.03.1994	Absolut	86.804	61.975	71,4	60.829	31.071	20.037	1.386	3.167	5.168
	%				100	51,1	32,9	2,3	5,2	8,5
01.03.1998	Absolut	84.502	61.216	72,4	60.419	35.205	18.272	1.837	2.359	2.746
	%				100	58,3	30,2	3,0	3,9	4,5
02.02.2003	Absolut	81.603	51.847	63,5	51.177	21.964	21.556	3.740	2.254	1.663
	%				100	42,9	42,1	7,3	4,4	3,2
27.01.2008	Absolut	78.313	42.643	54,5	41.776	16.405	15.656	2.398	1.793	5.524
20.01.2013	Absolut	75.483	39.640	52,5	38.983	17.182	12.038	2.360	3.607	3.796
	%				100	44,1	30,9	6,1	9,3	9,7
15.10.2017	Absolut	73.602	41.875	56,9	41.561	18.787	10.160	2.211	1.773	8.630
	%				100	45,2	24,4	5,3	4,3	20,8

⁷⁸ Ab 1974 einschl. der Stadtteile SZ-Sauingen und SZ-Üfingen (Gebietsreform). Ab 1990 Ausweisung der Zweitstimmen.

14.4 Ergebnisse der Europawahlen in Salzgitter seit 1979

Quelle: Stadt Salzgitter / Fachdienst Ratsangelegenheiten

Wahltag	Darstellung	Wahl- be- rechtigte	Wähler	Wahl- be- teiligung %	Gültige Stimmen	SPD	CDU	F.D.P.	GRÜNE	Sonstige Parteien
10.06.1979	Absolut	85.303	59.894	70,2	59.551	31.258	24.032	1.974	1.944	343
	%				100	52,5	40,4	3,3	3,3	0,6
17.06.1984	Absolut	86.004	52.484	61,0	51.887	25.620	20.316	1.457	2.912	1.582
	%				100	49,4	39,2	2,8	5,6	3,0
18.06.1989	Absolut	85.901	54.032	62,9	53.436	26.322	17.428	1.813	2.818	5.055
	%				100	49,3	32,6	3,4	5,3	9,5
12.06.1994	Absolut	86.974	43.397	49,9	42.818	19.793	16.271	1.089	2.469	3.196
	%				100	46,2	38,0	2,5	5,8	7,5
13.06.1999	Absolut	83.547	33.963	40,7	33.619	15.609	14.663	643	1.049	1.655
	%				100	46,4	43,6	1,9	3,1	4,9
13.06.2004	Absolut	80.901	29.865	36,9	29.279	10.052	11.664	1.396	1.868	4.299
	%				100	34,3	39,8	4,8	6,4	14,7
07.06.2009	Absolut	77.691	28.452	36,6	28.032	9.716	9.800	2.145	2.033	4.338
	%				100	34,7	35,0	7,7	7,3	15,5
25.05.2014	Absolut	75.270	34.611	46,0	34.128	13.974	12.110	585	1.979	5.480
	%				100	40,9	35,5	1,7	5,8	16,1

15 Alphabetisches Sachregister

Abfallbeseitigung	227
Abfallentsorgung.....	227
Abwasserbeseitigung	220
Ackerflächen	
▪ Verwendung	182, 183
Ackerland	
▪ landwirtschaftlich genutzte Fläche	180
Allgemeinbildende Schulen	135, 136, 137
Altenheime	
▪ Pflegeplätze	146
Alter	164
▪ Regelsätze nach dem Bundessozialhilfegesetz (BSHG).....	145
▪ Vereinsmitglieder	160
▪ Volkshochschule, Kursteilnehmer	141
▪ Wohnbevölkerung insgesamt.....	55, 56, 57
▪ Wohnbevölkerung Stadtteile	61
▪ Wohnbevölkerung Stadtteile, Ortschaften	58
Altersgruppen	
▪ EmpfängerInnen laufender Hilfe zum Lebensunterhalt	145
▪ Fortzüge	107, 108, 109
▪ sozialversicherungspflichtig Beschäftigte	198
▪ Zuzüge	117
Altersjubiläen	122
Amtspflegschaften	
▪ Minderjährige	163
Amtsvormundschaften	
▪ Minderjährige	163
Anbauarten	
▪ landwirtschaftlich genutzte Fläche	181
Angestellte	
▪ Müllabfuhr.....	228
▪ Straßenreinigung.....	228
Arbeiter	
▪ Müllabfuhr.....	228
▪ Straßenreinigung.....	228
Arbeitslose	
▪ Entwicklung	203
▪ Jahresdurchschnittswerte	203
▪ Monate nach	201
Arbeitslosenquoten.....	202, 204
Ärzte	148, 149
Ausdehnung, Stadtgebiet	16
Ausgaben	
▪ Asylbewerber	146
▪ Sozialhilfe	144, 145
▪ Sport.....	160
Ausländer	
▪ Fortzüge	104, 105, 106
▪ Herkunftsland	64, 65, 66
▪ nach Altersgruppen	62, 63
▪ Nationalität	64, 65, 66
▪ Schüler	135, 139
▪ Staatsangehörigkeit	64, 65, 66
▪ Wohnbevölkerung	52, 87, 88, 89, 90, 91, 92, 93, 94
▪ Zuzüge	116
Ausländische Wohnbevölkerung	52
Ausleihe	
▪ Stadtbibliothek.....	140
Auspendler	193, 194, 195
Bäder	
▪ Bestand	156

▪ Besucher	156
Baufertigstellungen	
▪ nach Stadtteilen	171
▪ Wohnungen	171
bebaute Grundstücke, städtische	243, 244, 245, 246, 247, 248, 249
Bedienstete	
▪ Gesundheitsamt	148
Beistandschaften	163
Berufe	
▪ Gesundheitsamt	148
Berufsbildende Schulen	139
Berufsfeuerwehr	
▪ Einsätze	124
Beschäftigte	
▪ Gesundheitsamt	148
Besucher	
▪ Bäder	156
▪ Stadtbibliothek	140
▪ städtische Jugendfreizeitstätten	166
Betriebe	
▪ Landwirtschaft	180, 181
Bodennutzung	
▪ Landwirtschaftlich genutzte Flächen	181
Bolzplätze	161, 162
Brände	124
Brandschadensumme	125
Brandursachen	125
Brücken	221, 222, 223, 224, 226
Buchbestand und Zeitschriften Stadtbibliothek	140
Bundestagswahlen	253
Bürgschaften, städtische	242
Einnahmen	
▪ Vermögenshaushalt	238
▪ Verwaltungshaushalt	238
Einpendler	193, 194, 195
Einsätze	
▪ Feuerwehr	124
Empfänger	
▪ Sozialhilfe	144
EmpfängerInnen laufender Hilfe zum Lebensunterhalt	
▪ nach Geschlecht, Altersgruppen und Staatsangehörigkeit	145
Entfernungen, zu Nachbarstädten	16
Europawahlen	255
Fachärzte	149
Familienstand	
▪ Bevölkerung	67, 68, 69, 70
Fläche	
▪ Allgemeines	16
▪ Landwirtschaftlich genutzte	180
Flächennutzung	17
Förderschulen	135, 136, 137
Fortzüge	
▪ Altersgruppen	107, 108, 109
▪ Ausländer	104, 105, 106
▪ Deutsche	104, 105, 106
▪ Geschlecht	101
▪ Wanderungsziel	101, 104, 105, 106, 107, 108, 109
Fremdenverkehr	218
▪ Gäste	218
▪ Übernachtungen	218
▪ Wohnsitz der Gäste	218

Friedhöfe, städtische	154
Gasabgabe, WEVG	231
Gäste	
▪ Meldungen.....	218
▪ Übernachtungen.....	218
Gasversorgung	231
Gebäude, Wohn-	
▪ Bestand	172
▪ Ein-, Zweifamilienhäuser.....	171, 172
▪ nach Stadtteilen	171
Gebietsangaben	16
Geburten.....	98
Geburtsjahre	
▪ Wohnbevölkerung	56
Geographische Lage	16
Gerätebestand, städtischer	229
Gestorbene	98
Gesundheitsamt	
▪ Personal	148
Gewerbesteuer	
▪ Hebesatz	242
Grenzen.....	16
Grünanlagen, städtische.....	155
Grundschulen	135, 136, 137
Grundsteuer	
▪ Hebesatz	242
Grünland, Dauer-.....	181
Gymnasien	135, 136, 137
Hauptschulen.....	135, 136, 137
Hausanschlüsse	
▪ Gas.....	231
▪ Wasser	231
Haushalt.....	238
Hepatitis, meldpflichtige Krankheiten	150
Hilfe, Sozial-	
▪ Asylbewerber	146
▪ Brutto-, Reine Ausgaben.....	144
▪ Einnahmen	144
▪ Empfänger.....	144
▪ Regelsätze	145
Hochzeitsjubiläen	122
Höhenlage	16
Infektionskrankheitenlage.....	150, 151, 152
Insolvenzen	
▪ Alter des Unternehmens	205
▪ Beschäftigte	205
▪ Forderungen.....	205
▪ Rechtsformen.....	205
▪ Wirtschaftsbereiche.....	205
Jubiläen	122
Jugendeinrichtungen	166
Jugendfürsorge.....	163
Jugendgerichtshilfe.....	164
Jugendgruppen	
▪ Leiter	168
Jugendzahnpflege	153
Kanalisation	220
Karten	
▪ Ortschaften.....	23
▪ Salzgitter im Fernstraßennetz	13
▪ Stadtgebiet Salzgitter	12

▪ Stadtteile	25
▪ Statistische Bezirke	25
▪ SZ-Bad	27
Kinderausweise	130
Kinderfürsorge, Schul-	153
Kinderspielplätze, städtische	161, 162
Kläranlagen	220
Klassen	
▪ Allgemeinbildende Schulen	135, 136, 137
▪ Berufsbildende Schulen	139
Kleinräumige Gliederung	
▪ einschl. Karten	22
Kommunalwahlen	252
Kraftfahrzeuganhänger	212
▪ Stadtteile	213
▪ Statistische Bezirke	214, 215
Kraftfahrzeuge	
▪ Bestand	212
Kraftfahrzeuge, städtische	229
Krafträder	212
▪ Stadtteile	213
▪ Statistische Bezirke	214, 215
Krankenhilfe, Sozialhilfe	144
Krankheiten, meldepflichtige	150, 151, 152
Kriminaldelikte, Polizeiinspektion Salzgitter	129
Lage, geographische	16
Landtagswahlen	254
Landwirtschaft	181
Landwirtschaftlich genutzte Flächen	181
Landwirtschaftliche Betriebe	
▪ Anzahl	182, 183
Länge, Innerorts- u.	
▪ Innerorts- u. Außerortsstraßen	220
Lastkraftwagen	212
Lehrer	
▪ Allgemeinbildende Schulen	136, 137
▪ Berufsbildende Schulen	139
Medienbestand Stadtbibliothek	140
Milch	
▪ Erzeugung	186
▪ Verwendung	186
Mitglieder	
▪ Sportarten	158
Müllabfuhr	227
Natürliche Bevölkerungsbewegung	
▪ Geburten, Sterbefälle	98
Nutzfahrzeuge	
▪ Stadtteile	213
▪ Statistische Bezirke	214, 215
Nutzungsarten	
▪ Landwirtschaftlich genutzte Fläche	181
Öffentlich geförderte Wohnungen	176
Öffentliche Jugendhilfe	
▪ Ausgaben	167
Orientierungsstufen	135, 136, 137
Ortschaften	
▪ Einrichtungen der kommunalen Jugendarbeit	166
▪ einschl. Karten	22
▪ Wohnberechtigte Bevölkerung	48, 49, 51
▪ Wohnbevölkerung Altersgruppen	58
▪ Wohnbevölkerung Bevölkerungsdichte	76

▪ Wohnbevölkerung Familienstand.....	67
▪ Wohnbevölkerung Hauptwohnung.....	58
▪ Wohnbevölkerung Nationalität	75, 87
▪ Wohnbevölkerung Religionszugehörigkeit.....	71
Ortszeit	16
Pendlersaldo.....	193, 194, 195
Personal	
▪ Gesundheitsamt	148
Personalausweise	130
Personenkraftwagen.....	212
▪ Stadtteile	213
▪ Statistische Bezirke.....	214, 215
Pflegeheime	
▪ Pflegeplätze	146
Plätze	
▪ Kinderspiel-, städtische	161, 162
Preisindex.....	210
Ratsfrauen, Ratsherren, Stadt Salzgitter.....	234
Realschulen	135, 136, 137
Realsteuerhebesätze.....	242
Regelsätze nach dem Bundessozialhilfegesetz (BSHG)	145
Region Salzgitter	
▪ Salzgitter im Fernstraßennetz, Karte	13
Reisepässe.....	130
Religionszugehörigkeit	
▪ Bevölkerung	71, 72, 73, 74
Rettungswageneinsätze	
▪ Feuerwehr	125
Rücklagen, städtische	242
Salzgitter im Fernstraßennetz	
▪ Karte.....	13
Salzgitter, Karte vom Stadtgebiet.....	12, 23, 25
Salzgitter-Bad	26
▪ kleinräumige Gliederung einschl. Karten	27
Salzgitter-Gebhardshagen.....	28
Salzgitter-Lebenstedt.....	30
Salzgitter-Thiede	32
Schlachtungen.....	188
Schulden, städtische	241
Schulen	
▪ Allgemeinbildende Schulen.....	135, 136, 137
▪ Berufsbildende Schulen	139
Schüler	
▪ Allgemeinbildende Schulen.....	135, 136, 137
▪ Berufsbildende Schulen	139
Sitzverteilung, Rat der Stadt.....	235
Sozialhilfe	
▪ Asylbewerber	146
▪ Ausgaben	144, 145, 146
▪ Empfänger.....	144
sozialversicherungspflichtig Beschäftigte	
▪ Altersgruppen.....	198
▪ Diagramm.....	199
▪ Wirtschaftsabteilungen.....	200
▪ Wirtschaftsoberabschnitten.....	199
Spielplätze, städtische Kinder-	161, 162
Sport	
▪ Ausgaben	160
▪ Mitglieder in Vereinen	157
Staatsangehörigkeit	
▪ Bevölkerung	79, 80

Stadtbibliothek	140
▪ Ausleihe.....	140
▪ Besucher	140
Stadtgebiet	
▪ geographische Angaben	16
▪ kleinräumige Gliederung einschl. Karten	22, 24, 26, 27, 28, 30, 32
Städtische Brücken.....	221, 222, 223, 224, 226
Stadtteile	
▪ Baufertigstellungen	171
▪ Einrichtungen der kommunalen Jugendarbeit	166
▪ Flächennutzung.....	17
▪ Friedhöfe, Kapellen.....	154
▪ Grünanlagen	155
▪ Kinderspielplätze, städtische.....	161, 162
▪ kleinräumige Gliederung einschl. Karten	24
▪ öffentlich geförderter Wohnungsbau	177
▪ Schulkinderfürsorge	153
▪ Wohnbevölkerung Altersgruppen.....	61
▪ Wohnbevölkerung Bevölkerungsdichte.....	78
▪ Wohnbevölkerung Familienstand.....	68
▪ Wohnbevölkerung Hauptwohnung.....	61
▪ Wohnbevölkerung Nationalität	89
▪ Wohnbevölkerung Religionszugehörigkeit.....	72
Statistische Bezirke	
▪ Wohnbevölkerung Familienstand.....	69, 70
▪ Wohnbevölkerung Geschlecht	79, 80
▪ Wohnbevölkerung Religionszugehörigkeit.....	73, 74
▪ Wohnbevölkerung Staatsangehörigkeit	79, 80
Steuerhebesätze	242
Straftaten	129
▪ Diebstahl	129
▪ Rohheitsdelikte.....	129
▪ Sexualdelikte.....	129
▪ Tötungsdelikte.....	129
▪ Vermögens- u. Fälschungsdelikte.....	129
Straßen	
▪ Länge	220
Straßenreinigung	227
Straßenverkehrsunfälle	215, 216
Türken	
▪ Ausländische Wohnbevölkerung.....	66
Übertragbare meldepflichtige Krankheiten	150, 151, 152
Unterhaltsbeistandsschaften	163
Unterhaltsklagen.....	163
Unterhaltungspflegschaften.....	163
Vaterschaftsfeststellungen	163
Verarbeitendes Gewerbe	
▪ Arbeitsstunden	206, 207
▪ Beschäftigtengrößenklassen	208
▪ Betriebe	206, 207, 208
▪ Industriebericht.....	206, 207
▪ tätige Personen	206, 207, 208
▪ Umsatz	206, 207
Verbraucherpreisindex	210
Verbrechen	129
Vereine, Sport-	157
Verkehrsunfälle.....	215, 216
Verkehrsunfälle, Polizeiinspektion Salzgitter.....	128
Vermögenshaushalt	
▪ Einnahmen	238
Verwaltungshaushalt	

▪ Einnahmen	238
Verwitwete	
▪ Bevölkerung	67, 68, 69, 70
Volkshochschule	
▪ Bildungsveranstaltungen/Programmbereiche	142
▪ Lehrveranstaltungen	141
▪ Programmbereiche	142
▪ Teilnehmer	141
▪ Unterrichtsstunden	141
Vormundschaften	163
Wahlen	
▪ Bundestagswahlen	253
▪ Europawahlen	255
▪ Landtagswahlen	254
▪ Rats- bzw. Kommunalwahlen	252
Waldfläche	
▪ Landwirtschaftlich genutzte Fläche	181
Wanderungen	
▪ Fortzüge	99, 100
▪ Herkunft und Altersgruppen	117
▪ Herkunft und Geschlecht	111, 113
▪ Herkunft und Staatsangehörigkeit	116
▪ Wanderungssaldo	99, 100
▪ Wanderungsziel und Altersgruppen	107, 108, 109
▪ Wanderungsziel und Geschlecht	101
▪ Wanderungsziel und Staatsangehörigkeit	104, 105, 106
▪ Zuzüge	99, 100
Wasser- und Energieversorgungsgesellschaft, WEVG mbH	231
Wasserversorgung	231
Wochenmarkt	230
Wohnbevölkerung..... 64, 65, 66, 67, 68, 69, 70, 71, 72, 73, 74, 75, 77, 79, 80, 81, 82, 83, 84, 85, 86, 87, 89	
▪ Alter	55, 56, 57, 58, 61, 62, 63
▪ Ausländer	52, 53, 54, 55, 56, 57, 62, 63, 64, 65, 66, 75, 77
▪ Bevölkerungsbilanz	81, 82, 83, 84, 85, 86, 87, 88, 89, 90
▪ Deutsche	52, 53, 54, 55, 56, 57, 75, 77
▪ Familienstand	67, 68, 69, 70
▪ Geschlecht	53, 54, 55, 56, 57, 79, 80, 85, 86
▪ historische Zahlen vor der Stadtgründung	37
▪ jährlich (31.12)	39, 40, 41, 42, 43, 44, 47, 48, 49, 51
▪ nach Ortschaften	48, 49, 51, 53, 58, 62
▪ nach Stadtteilen	37, 38, 39, 40, 41, 42, 43, 44, 47, 54, 61, 63
▪ Quartal	81, 83
▪ Religionszugehörigkeit	71, 72, 73, 74
▪ Staatsangehörigkeit	79, 80
Wohngebäude	
▪ Baufertigstellungen	171, 174
▪ Bestand	172
▪ Bruttowohnfläche	171, 174
▪ Ein-, Mehrfamilienhäuser	172
▪ nach Stadtteilen	171, 174
▪ öffentlich gefördert	176
Wohnungen	
▪ Baufertigstellungen	174
▪ Bestand	172
▪ Ein-, Mehrfamilienhäuser	172
▪ nach Stadtteilen	174
▪ öffentlich gefördert	176
Zahnärzte	148
Zahnpflege, Jugend	153
Zeit, Ortszeit	16
Zugmaschinen	212

Zuzüge

▪ Altersgruppen.....	117
▪ Ausländer	116
▪ Deutsche	116
▪ Geschlecht	111, 113
▪ Herkunft.....	116, 117
▪ Wanderungsziel	111, 113