

Information und Beteiligung der Öffentlichkeit

Ausbau der Straße Gittertor
in Salzgitter Bad

12. Dezember 2023

Themenpunkte:

- **Vorhandene Verhältnisse / Mängelanalyse**
- **Planungsziele**
- **Ergebnisse der Öffentlichkeitsbeteiligung
am 08.11.2022**
- **Straßenentwurf**

Vorhandene Verhältnisse Übersichtskarte SZ-Bad

Stadt Salzgitter
Ausbau der Straße
Gittertor in
Salzgitter-Bad

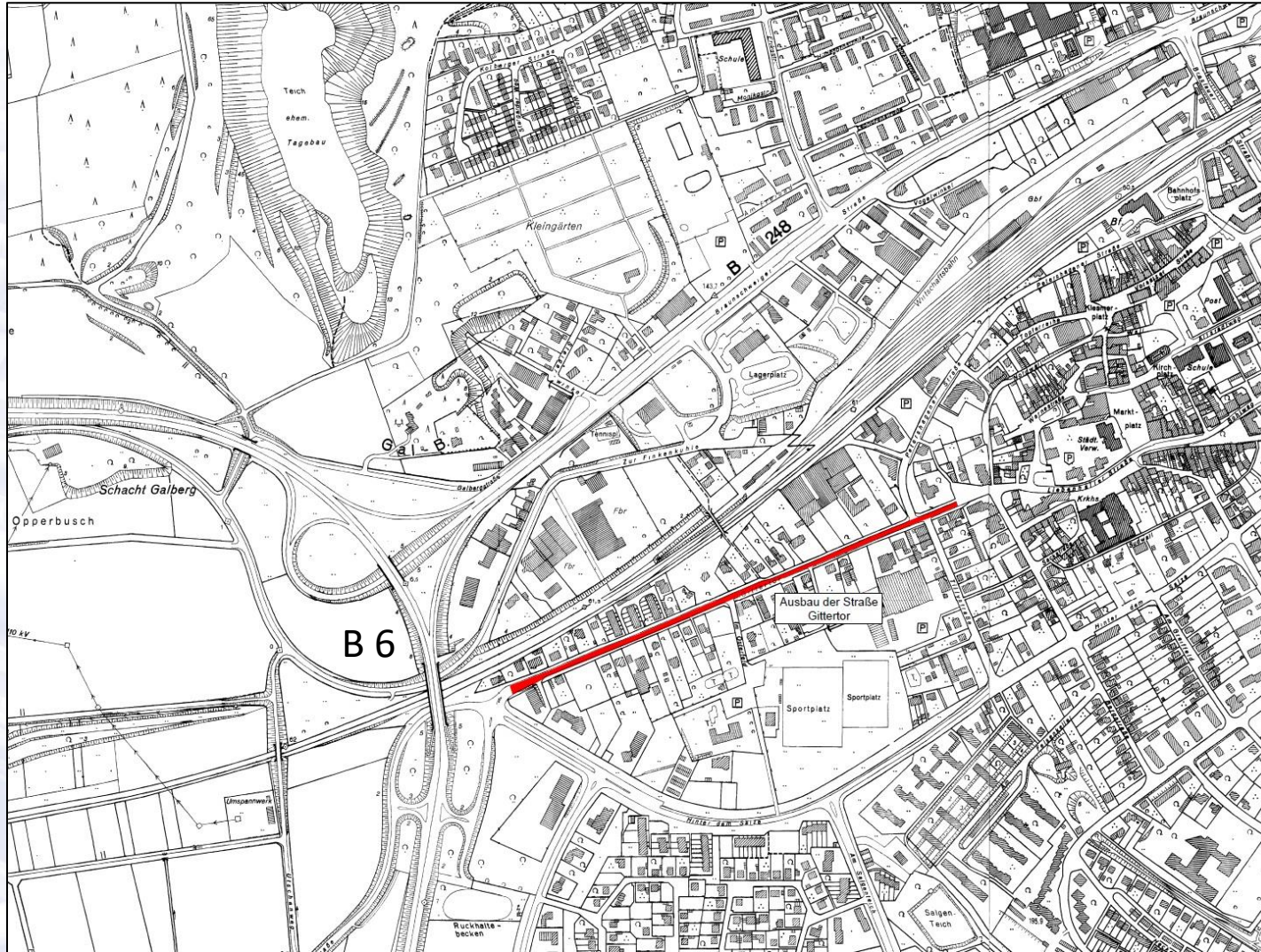

Vorhandene Verhältnisse Übersichtslageplan SZ-Bad

Stadt Salzgitter
Ausbau der Straße
Gittertor in
Salzgitter-Bad

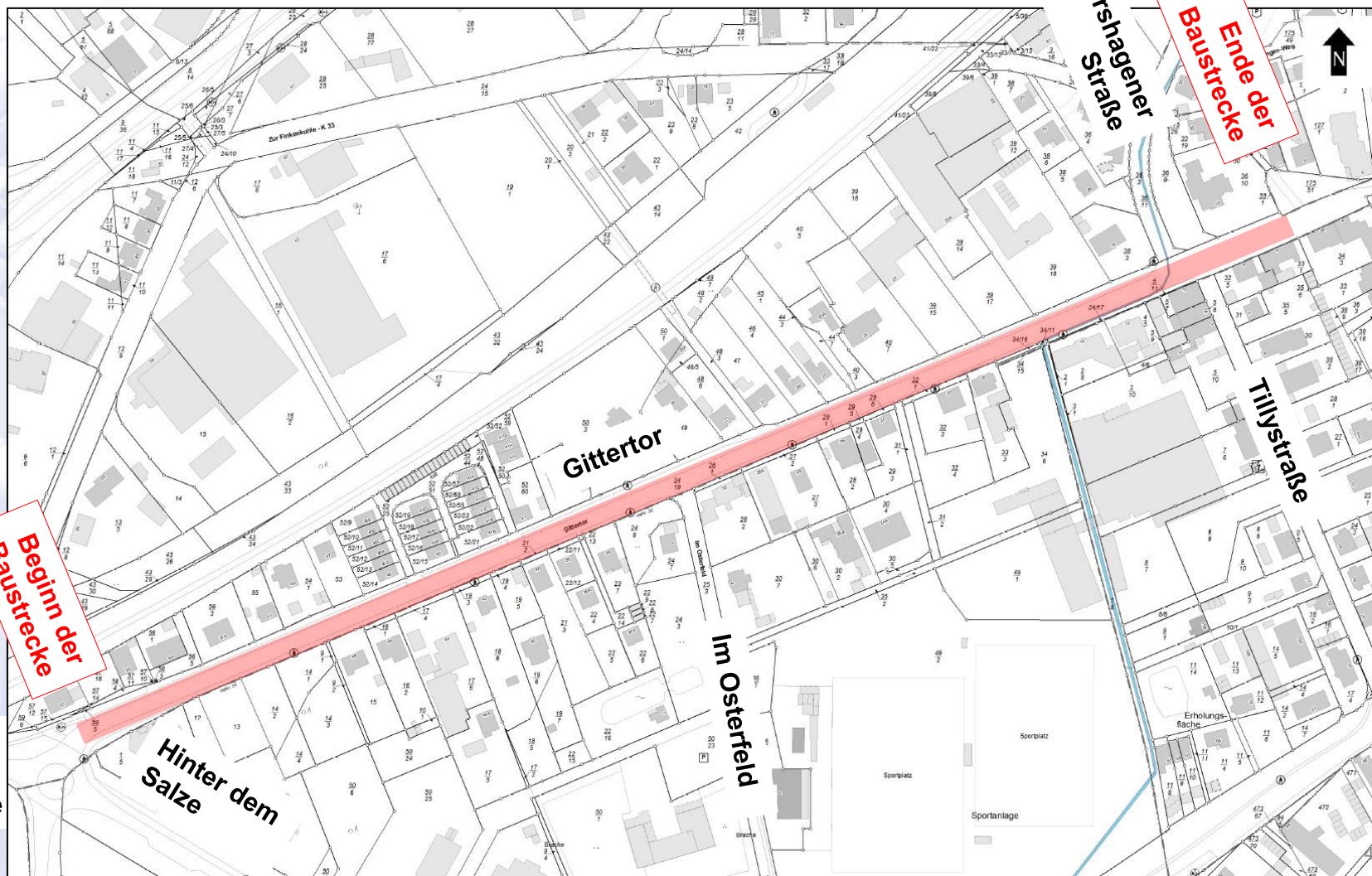

**Beginn der
Baustrecke**

**Ende der
Baustrecke**

**Alte Salz-
straße**

**Hinter dem
Salze**

Gittertor

Im Osterfeld

**Petershagener
Straße**

Tillystraße



Vorhandene Verhältnisse Baustrecke

Stadt Salzgitter
Ausbau der Straße
Gittertor in
Salzgitter-Bad



Erscheinungsbild

- ungegliederter Straßenraum
- fehlender Radwegübergang von/auf die Fahrbahn
- Abgrenzung öffentlich-privat

Bausubstanz

- Flickstellen
- Netzrisse
- Bordrinnen tlw. verdrückt
- Entwässerung eingeschränkt

Vorhandene Verhältnisse Baustrecke

Stadt Salzgitter
Ausbau der Straße
Gittertor in
Salzgitter-Bad



Erscheinungsbild

- großzügiger Straßenraum
- optischer Durchschuss
- Lindenallee
- Bäume auf Privatgrund

Bausubstanz

- Flickstellen
- Netzrisse
- Bordrinnen tlw. verdrückt
- Entwässerung eingeschränkt

Vorhandene Verhältnisse Baustrecke

Stadt Salzgitter
Ausbau der Straße
Gittertor in
Salzgitter-Bad



Erscheinungsbild

- wechselnde Straßenraum-breiten
- Bäume teils auf öffentl. Grund
- fehlender Gehweg rechts

Bausubstanz

- Flickstellen
- Netzrisse
- Bordrinnen tlw. verdrückt
- Entwässerung eingeschränkt

Vorhandene Verhältnisse Baustrecke

Stadt Salzgitter
Ausbau der Straße
Gittertor in
Salzgitter-Bad



Erscheinungsbild

- Gehweg in Mindestbreite
- Pflanzstreifen zu schmal
- Wurzelraum eingeschränkt

Bausubstanz

- hochgewachs. Stammaustrieb
- Verdrückungen im Gehweg
- Wurzeleinwuchs
- Entwässerung in Grünflächen eingeschränkt

Vorhandene Verhältnisse Einmündung „Im Osterfeld“

Stadt Salzgitter
Ausbau der Straße
Gittertor in
Salzgitter-Bad



Erscheinungsbild

- höhengleiche Einmündung
- „Vorfahrt gewähren“
- Sicht auf Fußgänger eingeschränkt

Bausubstanz

- überdimensionierte Eckausrundungen
- nicht barrierefrei

Vorhandene Verhältnisse Einmündung Petershagener Str.

Stadt Salzgitter
Ausbau der Straße
Gittertor in
Salzgitter-Bad



Erscheinungsbild

- höhengleiche Pflasterung
- „Vorfahrt gewähren“

Bausubstanz

- überdimensionierte Eckausrundungen
- für sehbehinderte Menschen nicht barrierefrei
- unübersichtlich

Vorhandene Verhältnisse Einmündung Tillystraße

Stadt Salzgitter
Ausbau der Straße
Gittertor in
Salzgitter-Bad



Erscheinungsbild

- höhengleiche Einmündung
- „Vorfahrt gewähren“

Bausubstanz

- schlechte Sichtverhältnisse
- nicht barrierefrei
- unübersichtlich

Stadt Salzgitter
Ausbau der Straße
Gittertor in
Salzgitter-Bad

Planungsziele



Stadt Salzgitter
Ausbau der Straße
Gittertor in
Salzgitter-Bad

- Gliederung der Fahrbahn und der Seitenräume
- Strukturierung und klare Nutzungszuweisung
- Barrierefreiheit
- Sichere Radverkehrsführung
- Erhalt der Lindenallee
- Geschwindigkeitsdämpfung
- Sichere Querungsstellen für Fußgänger
- Verbesserung des Verkehrsablaufes an der Kreuzung Petershagener Str., Tillystr., Gittertor
- Auskömmliches Parkraumangebot
- Ausstattung: Radbügel, Verweilpunkte, ...

Stadt Salzgitter
Ausbau der Straße
Gittertor in
Salzgitter-Bad

Ergebnisse der Öffentlichkeitsbeteiligung am 08.11.2022



Stadt Salzgitter
 Ausbau der Straße
 Gittertor in
 Salzgitter-Bad

Variante 1: Schutzstreifen



Variante 2: bauliche Abtrennung

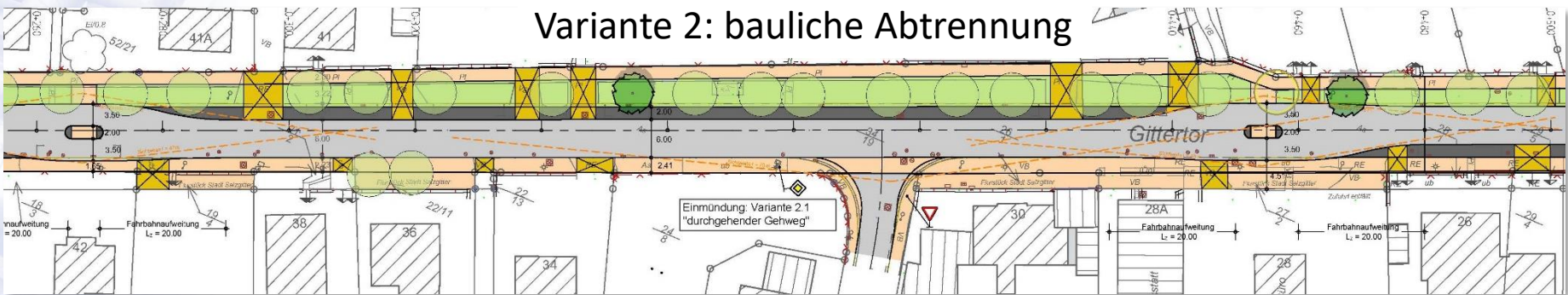

Variante 3: Markierung

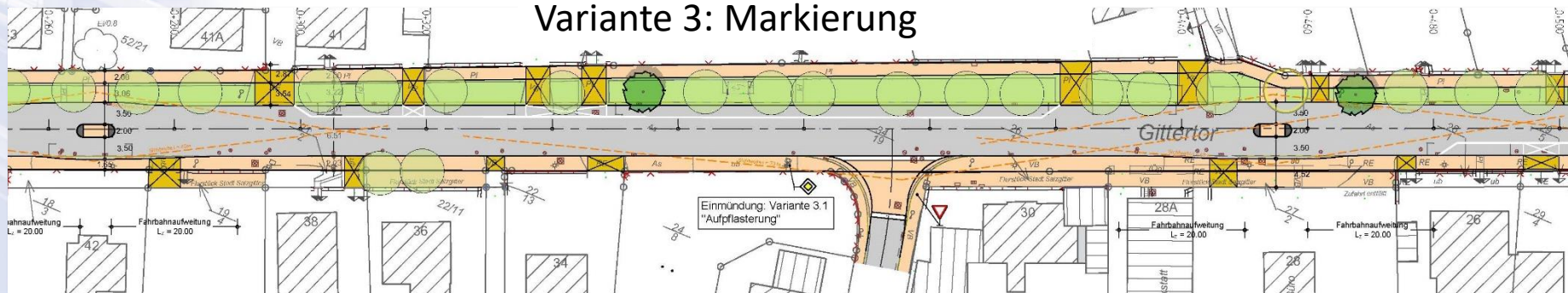

Einmündung Im Osterfeld/ Gittertor

Stadt Salzgitter
 Ausbau der Straße
 Gittertor in
 Salzgitter-Bad

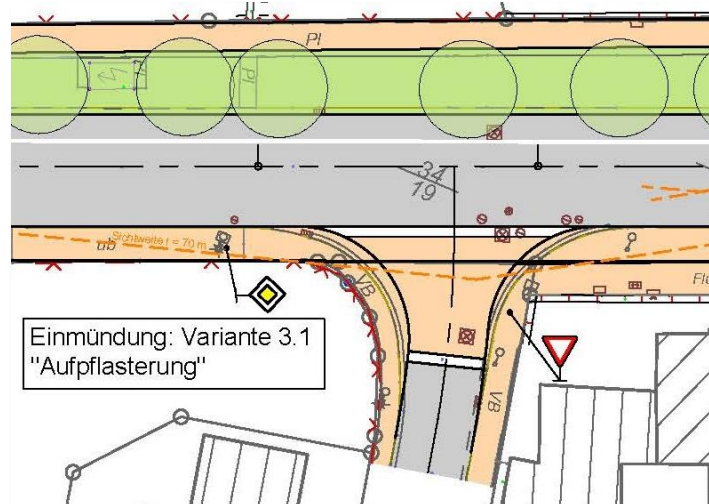
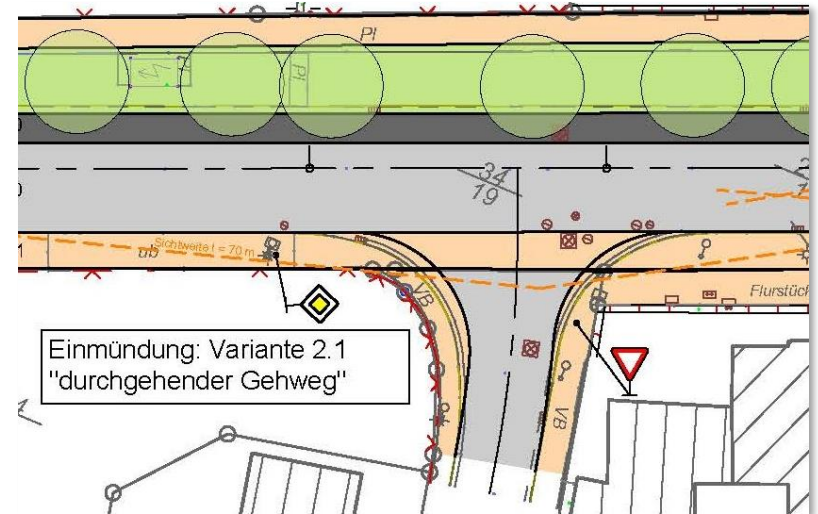
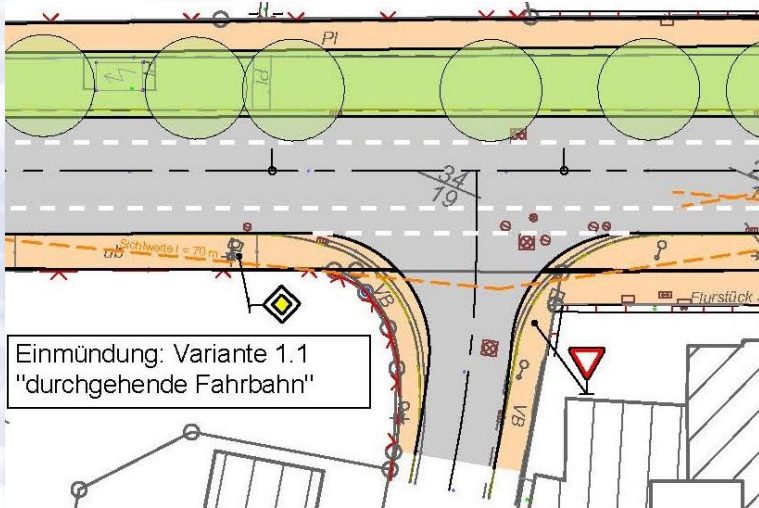

Stadt Salzgitter

 Ausbau der Straße

 Gittertor in

 Salzgitter-Bad

Kreuzung Gittertor/Petershagener Str./Tillystraße

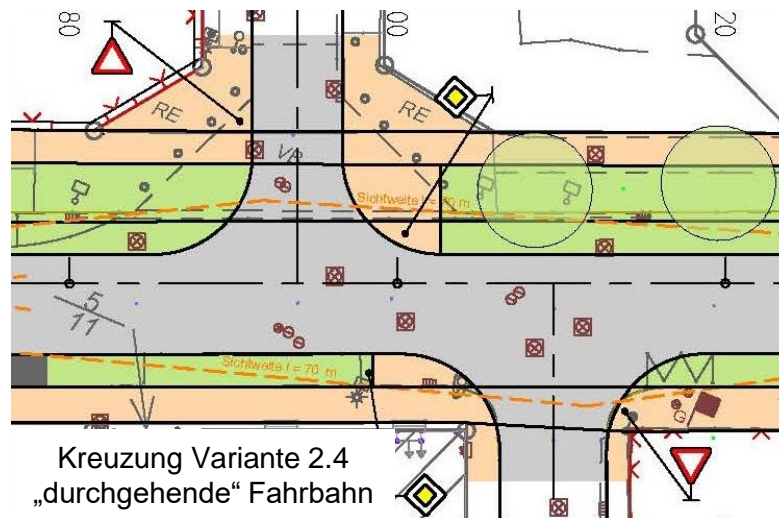
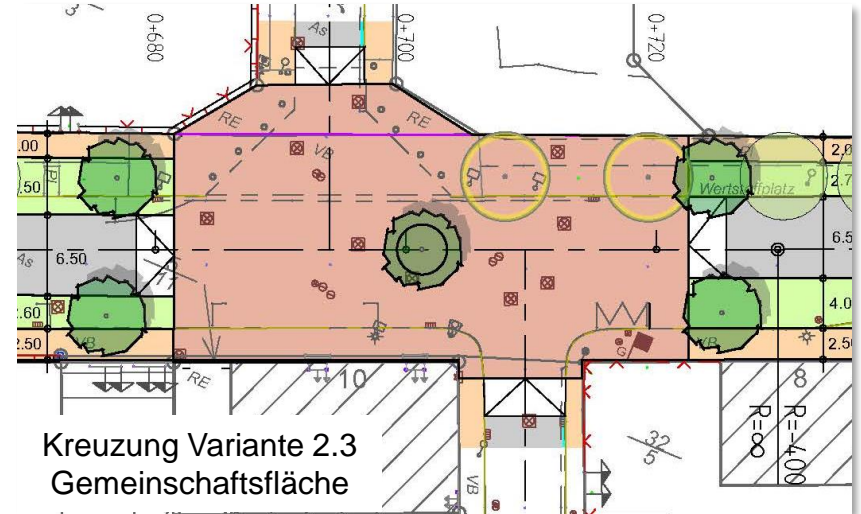
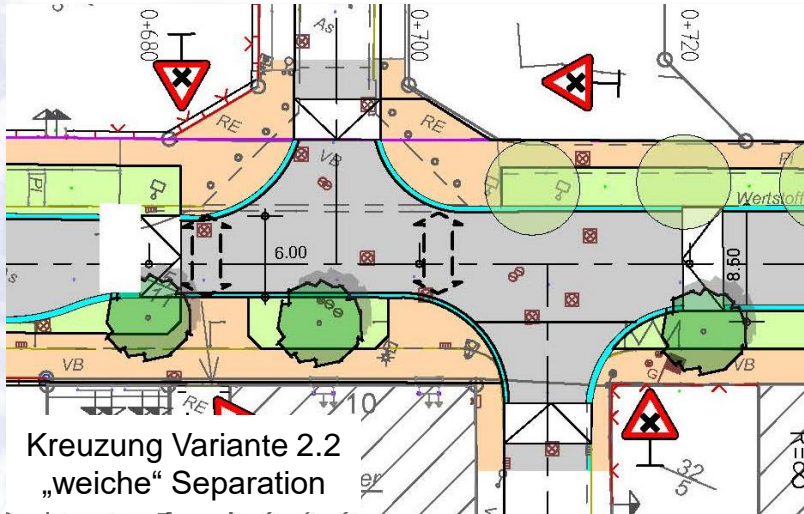

Ergebnisse

Öffentlichkeitsbeteiligung 08.11.2022

Ergebnisse:

- Mehrheit für Variante 2 mit baulich abgesetzten Stellplätzen
- Gemeinschaftsfläche wird positiv gesehen → Prüfung im Verkehrsausschuss → Umsetzung erfolgt nicht
- Rampen an Knotenpunkten grundsätzlich ja, aber nicht mit Sinusrampensteinen (wg. Bus) oder Rundbord (wg. Rad)
- Gehweg im südlichen Bereich umstritten, aus planerischer Sicht notwendig
- Erhalt der Lindenallee wird positiv gesehen → Zustandsprüfung wurde durchgeführt → 14 Stk. entfallen, werden aber ersetzt
- Parkflächen werden als notwendig erachtet
- Mittelinseln werden begrüßt, Standorte sollen überprüft werden
- Geschwindigkeitsdämpfung notwendig (Tempo 30 oder baulich)
- Berücksichtigung neuer Zufahrten

Stadt Salzgitter
Ausbau der Straße
Gittertor in
Salzgitter-Bad

Straßenentwurf



Stadt Salzgitter

 Ausbau der Straße

 Gittertor in

 Salzgitter-Bad

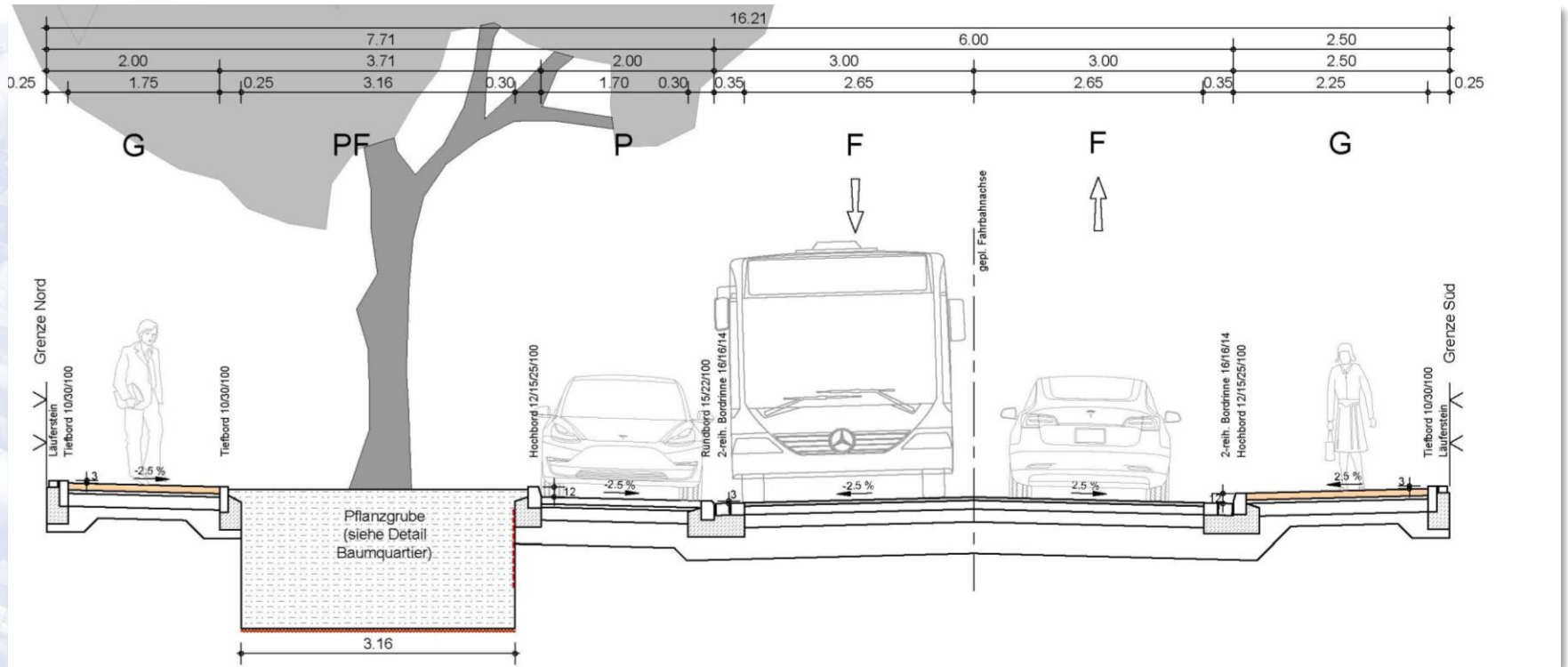

- durchgehende Fahrbahn mit Hochbord bzw. mit Rundbord abgetrennte Parkstände
- beidseitige Gehwege
- Mischverkehr mit einer Fahrbahnbreite von 6,00 m
- Vergrößerung des Abstandes zum Baum (0,50 m)

Stadt Salzgitter

 Ausbau der Straße

 Gittertor in

 Salzgitter-Bad

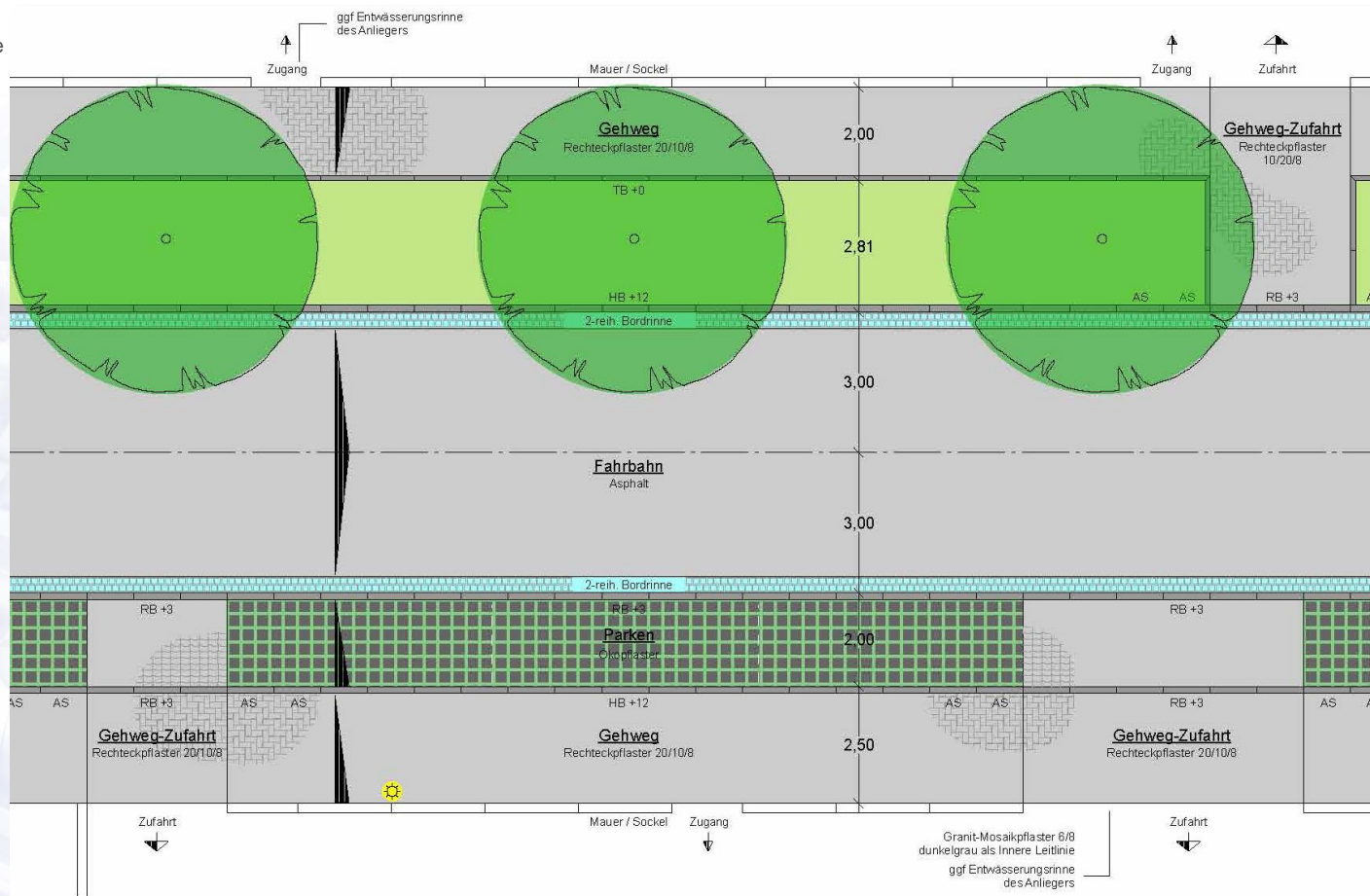

- **Fahrbahn: Asphalt**
- **Gehwege/Zufahrten: Rechteckpflaster**
- **Parkstände: Öko-Pflaster**
- **Entwässerungsrinnen: Betonsteinwürfel**

Straßenentwurf Ausbauquerschnitt

Stadt Salzgitter
 Ausbau der Straße
 Gittertor in
 Salzgitter-Bad

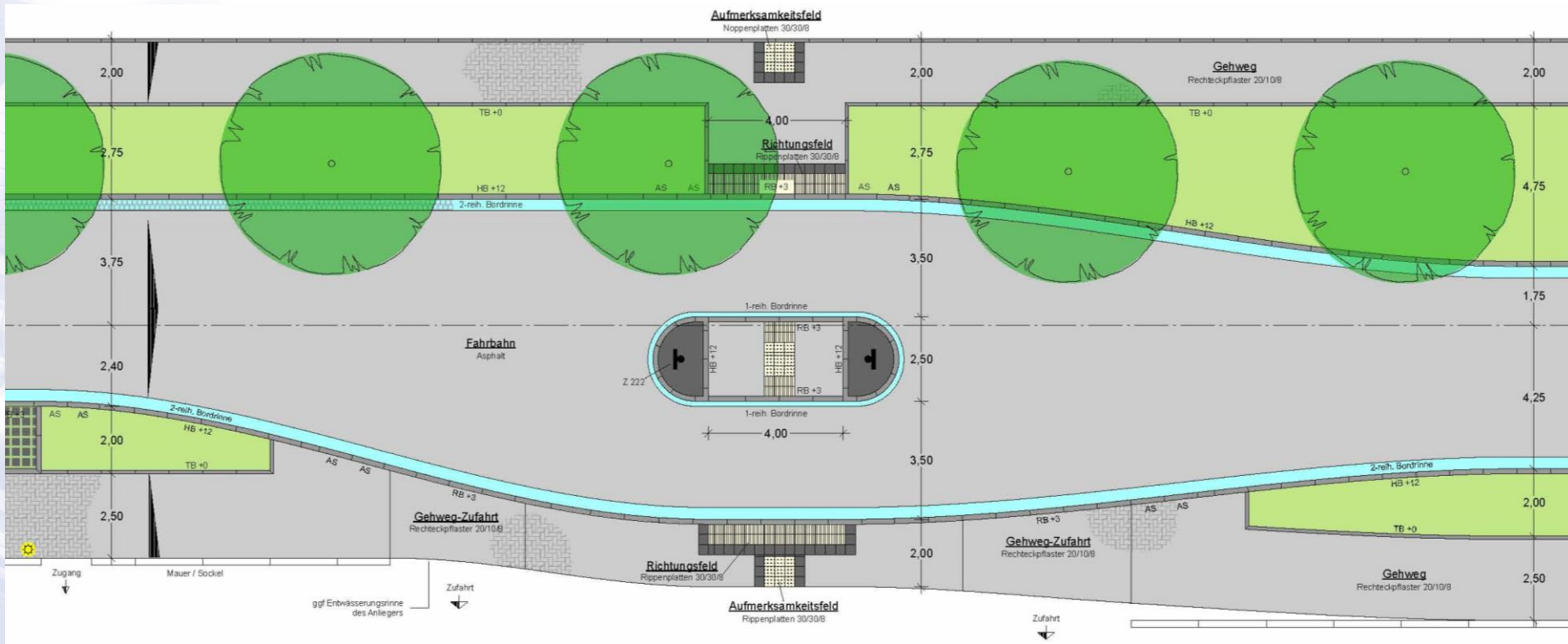

- Ungesicherte Querungsstelle
- Barrierefreiheit über Rundbord und Richtungsfelder
- Fahrbahnbreite neben FBT mind. 3,50 m (wg. Winterdienst)

Stadt Salzgitter
Ausbau der Straße
Gittertor in
Salzgitter-Bad

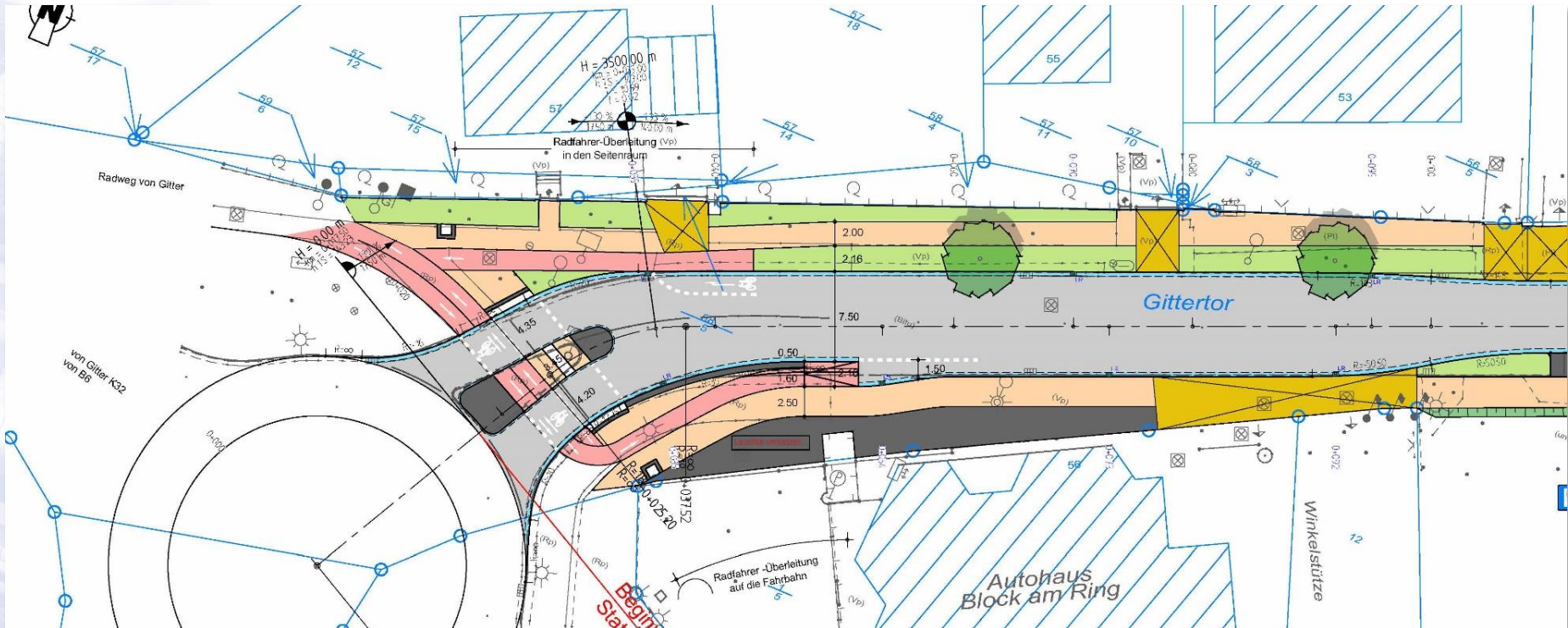

Blatt 1

- Getrennte Querung Fußgänger und Radfahrer
- Radfahrstreifen
- Rampen zur Führung auf die Fahrbahn
- Mischverkehr Richtung Osten

Stadt Salzgitter

Ausbau der Straße
 Gittertor in
 Salzgitter-Bad

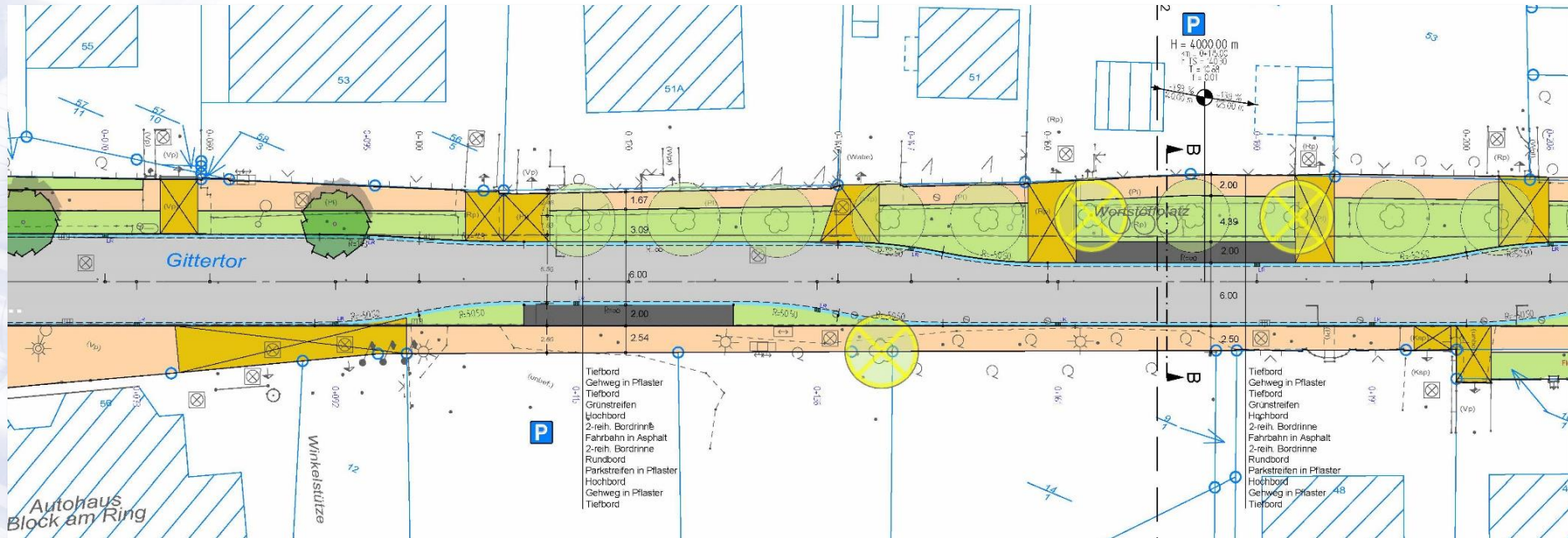

Blatt 2

- Mischverkehr mit einer Fahrbahnbreite von 6,00 m
- Geschwindigkeitsdämpfung durch Verschwenkung
- Beidseitige Gehwege
- Parken in ausgewiesenen Parkständen
- Wertstoffplatz mit Stellplätzen

Stadt Salzgitter
 Ausbau der Straße
 Gittertor in
 Salzgitter-Bad

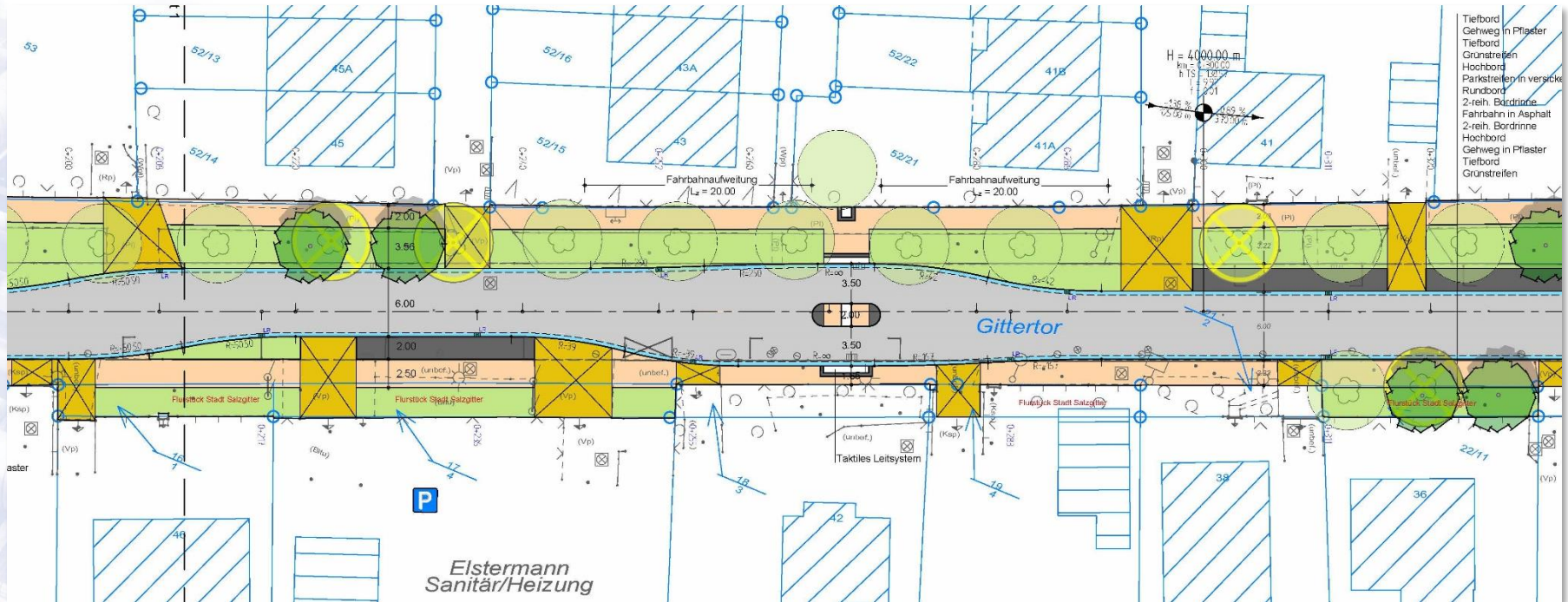

- Mischverkehr mit einer Fahrbahnbreite von 6,00 m
- Geschwindigkeitsdämpfung durch Verschwenkung
- Beidseitige Gehwege
- Parken in ausgewiesenen Parkständen
- Querungsstelle mit Mittelinsel

Stadt Salzgitter
Ausbau der Straße
Gittertor in
Salzgitter-Bad

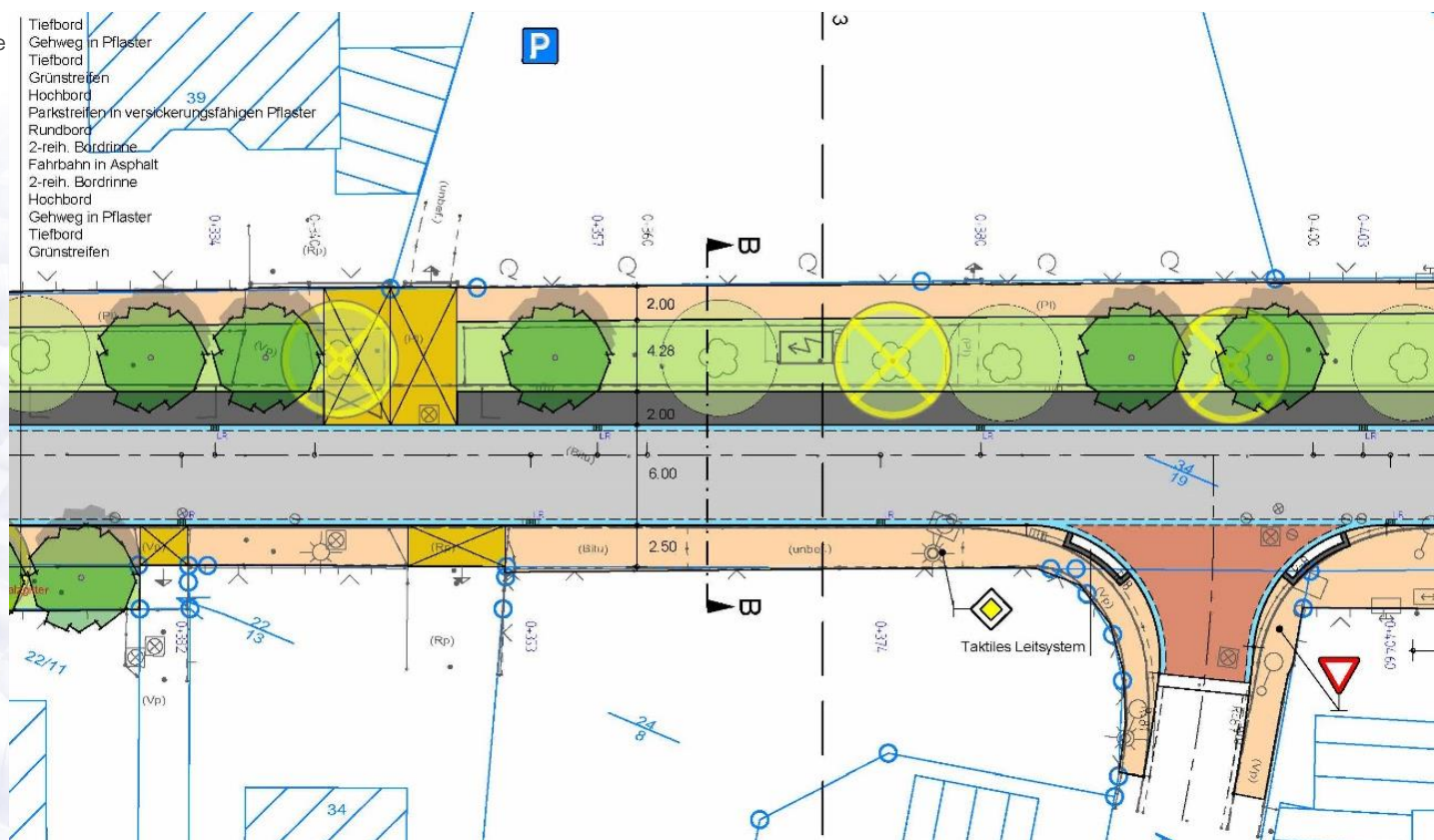

- Mischverkehr mit einer Fahrbahnbreite von 6,00 m
- Beidseitige Gehwege
- Parken in ausgewiesenen Parkständen
- Einmündung „Im Osterfeld“ mit Rinne bzw. Rampenstein abgetrennt

Stadt Salzgitter
 Ausbau der Straße
 Gittertor in
 Salzgitter-Bad

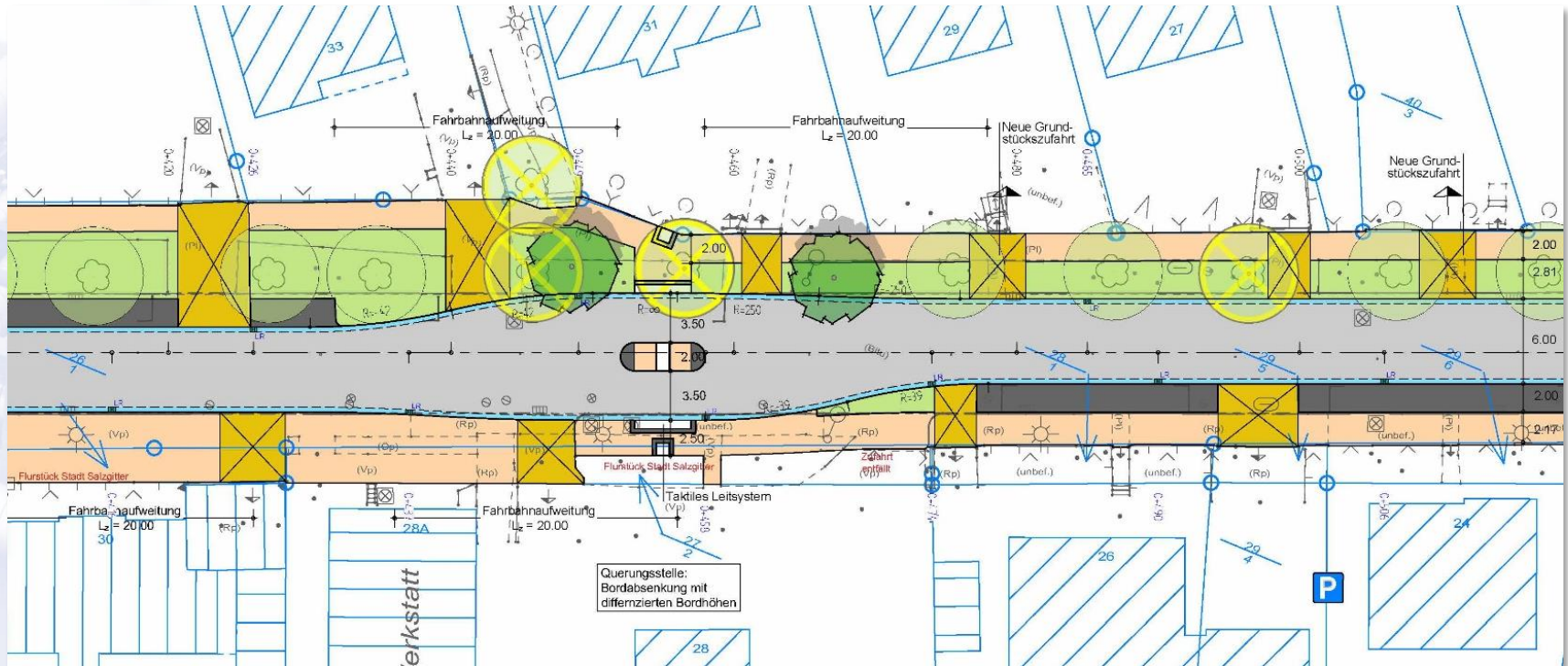

- Mischverkehr mit einer Fahrbahnbreite von 6,00 m
- Geschwindigkeitsdämpfung durch Verschwenkung
- Beidseitige Gehwege
- Parken in ausgewiesenen Parkständen
- Querungsstelle mit Mittelinsel

Stadt Salzgitter
 Ausbau der Straße
 Gittertor in
 Salzgitter-Bad

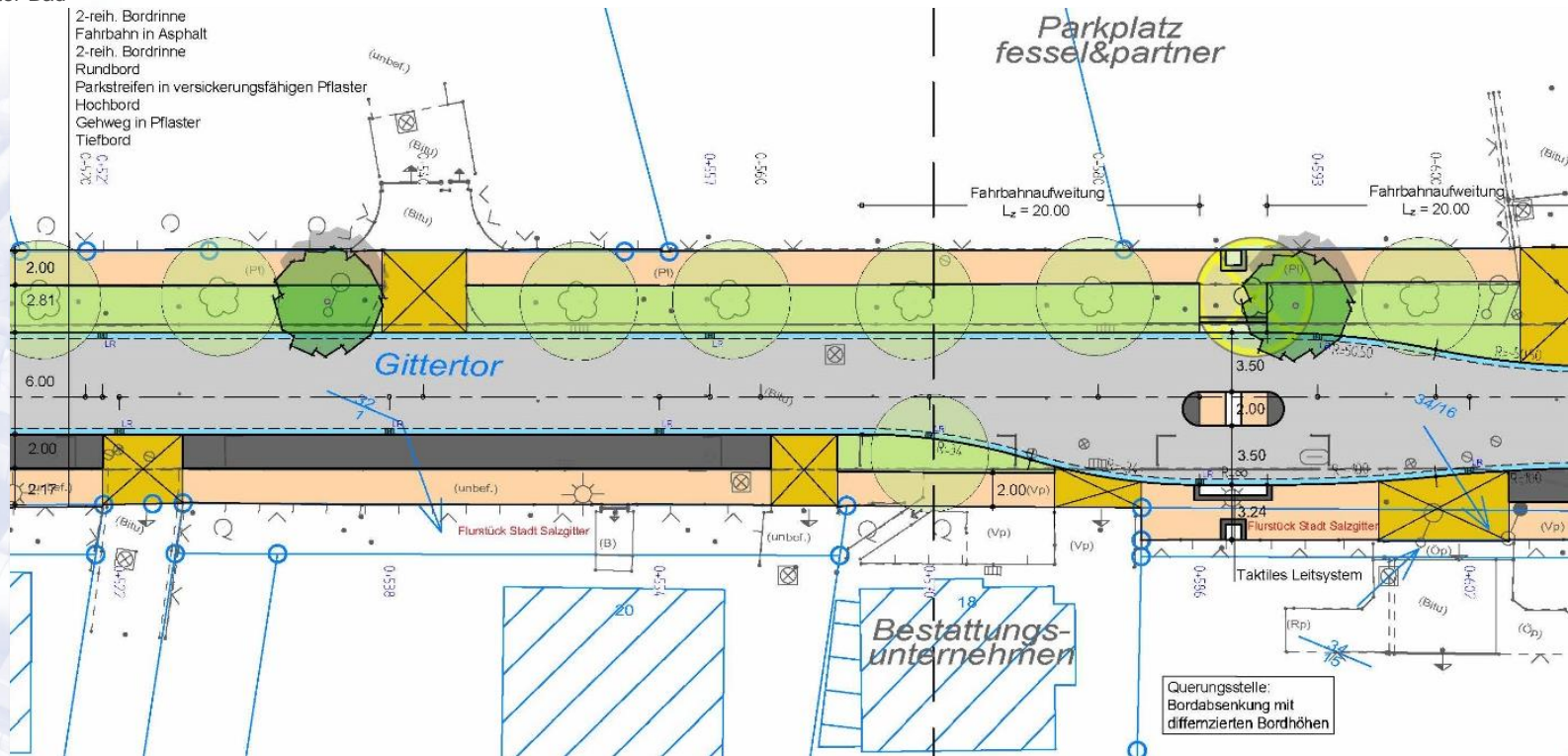

- Mischverkehr mit einer Fahrbahnbreite von 6,00 m
- Geschwindigkeitsdämpfung durch Verschwenkung
- Beidseitige Gehwege
- Parken in ausgewiesenen Parkständen
- Querungsstelle mit Mittelinsel

Stadt Salzgitter
Ausbau der Straße
Gittertor in
Salzgitter-Bad

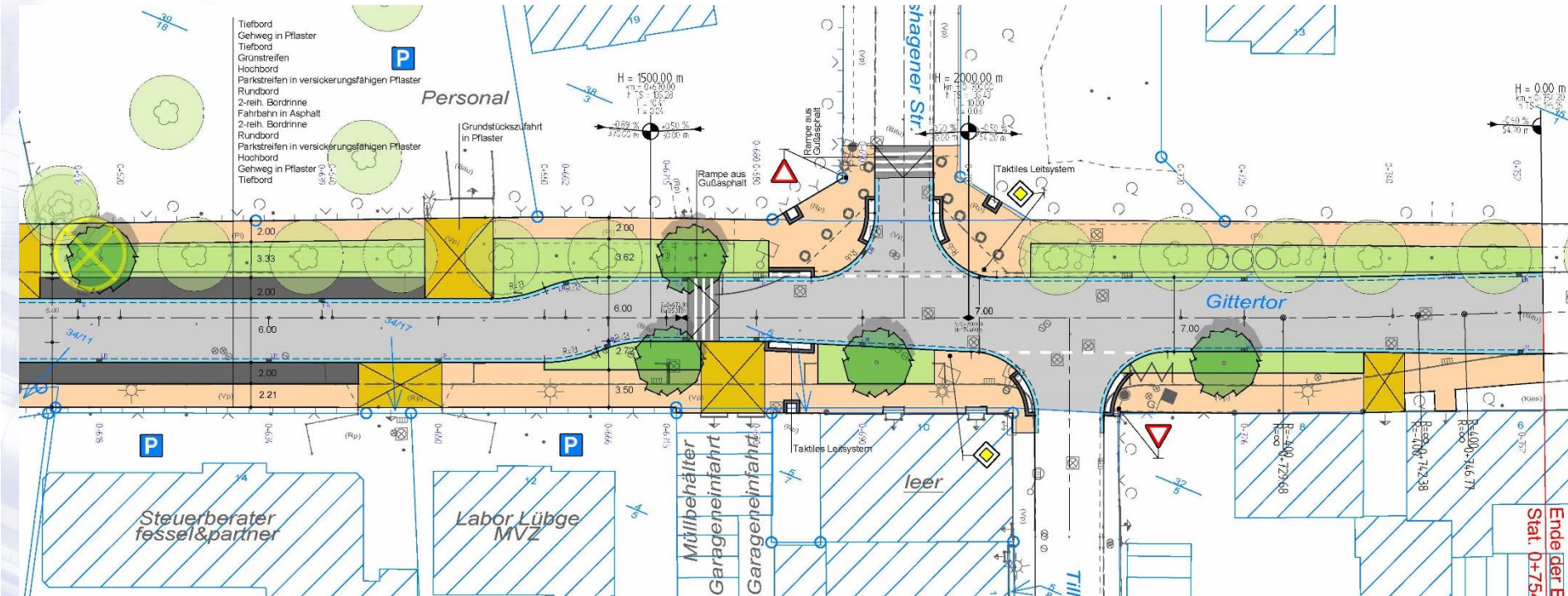

- Mischverkehr mit einer Fahrbahnbreite von 6,00 m
- Geschwindigkeitsdämpfung durch Verschwenkung
- Beidseitige Gehwege
- Parken in ausgewiesenen Parkständen
- Kreuzungsbereich mit Petershagener- und Tillystraße

Stadt Salzgitter
 Ausbau der Straße
 Gittertor in
 Salzgitter-Bad

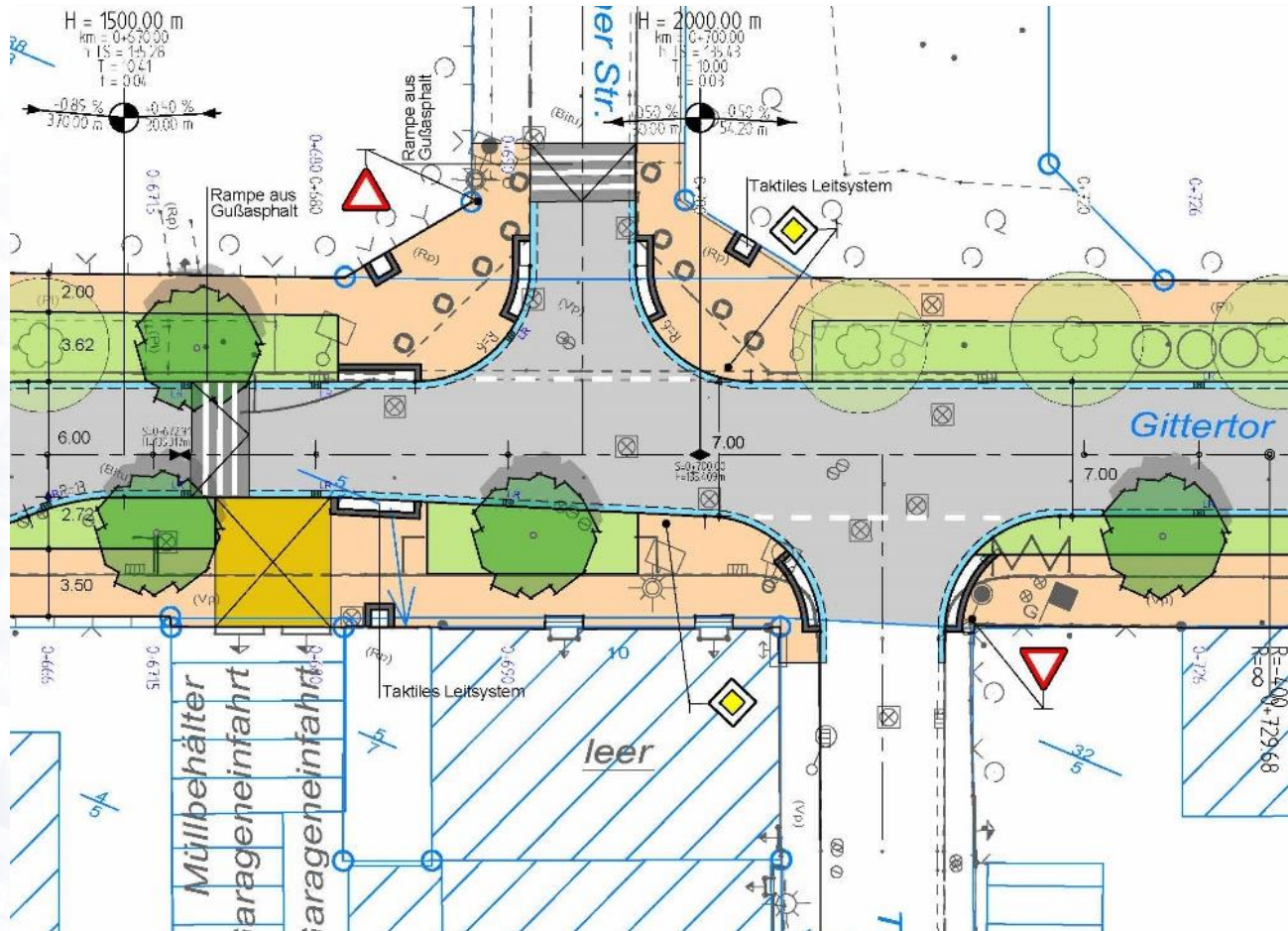

- Rampe aus Gussasphalt von Westen und Petersh.
- Durchgehende Fahrbahn von Osten und Tilystraße
- Querungsmöglichkeiten



Vielen Dank für Ihre Aufmerksamkeit!